

# Zahlen, Daten, Fakten

1998–2008



# **Zahlen, Daten, Fakten**

**1998 – 2008**

# Inhaltsverzeichnis

|  |           |
|--|-----------|
| <b>Inhaltsverzeichnis .....</b>  | <b>4</b>  |
| <b>Vorwort .....</b>   | <b>7</b>  |
| <b>Auf einen Blick.....</b>  | <b>9</b>  |
| Studierende .....  | 10        |
| AbsolventInnen .....   | 10        |
| Promotionen .....  | 10        |
| Habilitationen .....   | 10        |
| Stellen.....   | 11        |
| Beschäftigte .....   | 11        |
| Haushalt.....  | 12        |
| <b>Organisationsstruktur .....</b>                                       | <b>13</b> |
| Organigramm.....   | 15        |
| Zentrale Organe und Zentrale Gremien .....                               | 18        |
| <b>Wissenschaftliche Organisationseinheiten .....</b>                    | <b>20</b> |
| Fachbereiche .....   | 20        |
| Interdisziplinäre Institute.....   | 21        |
| Interdisziplinäre Arbeitsgruppe .....                                    | 21        |
| Sonderforschungsbereich.....   | 21        |
| Graduiertenkollegs, Promotionsprogramme und Promotionsstudiengänge ..... | 21        |
| Zentrale wissenschaftliche Einrichtungen .....                           | 21        |
| <b>Wissenschaftsunterstützende Organisationseinheiten .....</b>          | <b>22</b> |
| <b>Änderung der Organisationsstruktur .....</b>                          | <b>25</b> |
| Zentrale Organe .....  | 25        |
| Wissenschaftliche Organisationseinheiten .....                           | 25        |
| Zentrale wissenschaftliche Einrichtungen .....                           | 28        |
| Wissenschaftsunterstützende Organisationseinheiten .....                 | 28        |
| Universitätsnahe Einrichtungen und An-Institute .....                    | 29        |
| <b>Studium und Lehre .....</b>   | <b>30</b> |
| Studienangebot zum Wintersemester 2008/2009 .....                        | 31        |
| Legende zu eingerichteten und eingestellten Studiengängen .....          | 33        |
| <b>Studierende .....</b>   | <b>35</b> |
| Studierende gesamt .....   | 35        |
| Promotionsstudierende.....   | 52        |
| Studienäquivalente .....   | 53        |
| Studienanfänger .....  | 54        |
| Studienfälle Lehramt und 2-Fächer-Bachelor.....                          | 65        |
| <b>AbsolventInnen und abgeschlossene Abschlussprüfungen.....</b>         | <b>71</b> |
| <b>Promotionen .....</b>   | <b>76</b> |
| <b>Habilitationen.....</b>   | <b>83</b> |

|  |                |
|--|----------------|
| <b>Personal.....</b>   | <b>86</b>      |
| Entwicklung der Personalstellen für den wissenschaftlichen Dienst.....                         | 87             |
| Personalstellenausstattung Wissenschaftlicher und nicht Wissenschaftlicher Dienst.....         | 89             |
| Beschäftigte .....   | 93             |
| Rufe an und Berufungen von WissenschaftlerInnen .....  | 101            |
| <br><b>Haushalt.....</b>   | <br><b>104</b> |
| Entwicklung der Haushaltszuführungen .....   | 105            |
| Drittmittel und Mittel der Wissenschaftsförderung des Landes .....                             | 106            |
| Investitionen.....   | 108            |
| <br><b>Räumliche Entwicklung der Universität Osnabrück.....</b>                                | <br><b>110</b> |
| <br><b>Energie.....</b>  | <br><b>111</b> |
| Stromverbrauch und Stromkosten.....  | 111            |
| Wärmeverbrauch und Wärmekosten.....  | 113            |
| <br><b>Kennziffern .....</b>   | <br><b>116</b> |
| Beschäftigte (Vollzeitäquivalente) aus Drittmitteln pro besetzter Professur .....              | 117            |
| Drittmittel pro Professorenstelle/pro Stelle im wissenschaftlichen Dienst.....                 | 117            |
| Relation Stellen wissenschaftliche Dienst zu Professorenstellen nach Fächergruppen.....        | 118            |
| Studienäquivalente pro Professorenstelle bzw. pro Stelle wissenschaftlicher Dienst .....       | 118            |
| Abgeschlossene Abschlussprüfungen je Professur, je Stelle wissenschaftlicher Dienst .....      | 119            |
| AbsolventInnen pro Professur bzw. AbsolventInnen pro Stelle wissenschaftlicher Dienst.....     | 119            |
| Promotionen pro Professur/pro Stelle Nachwuchsförderung .....                                  | 120            |
| Vollzeitstudienplatzäquivalente (VZÄ) in der Regelstudienzeit im Wintersemester 2008/2009..... | 121            |
| <br><b>Anhang .....</b>  | <br><b>124</b> |

## Vorwort

Die Universitäten sind aufgrund massiv veränderter, zunehmend wettbewerblich ausgerichteter Rahmenbedingungen gehalten, aktuelle Informationen und verlässliches Datenmaterial systematisch und kurzfristig abrufbar vorzuhalten.

Mit dieser Publikation wird den Mitgliedern und Angehörigen der Universität Osnabrück die Möglichkeit gegeben, sich detailliert über die eigene Hochschule zu informieren. Gleichzeitig wird dem Präsidium, den wissenschaftlichen und den wissenschaftsunterstützenden Organisationseinheiten sowie den Gremien der Universität umfangreiches Basismaterial für strategische und planerische Entscheidungen zur Verfügung gestellt.

Die interessierte Öffentlichkeit kann sich mit dieser Publikation einen Überblick über die Entwicklung der Universität Osnabrück verschaffen und die Politik kann darüber hinaus »Zahlen, Daten, Fakten 1998 – 2008« als Ergänzung des zukünftig Niedersachsen weit implementierten Monitoring-Instruments „Hochschulkenzahlensystem“ verwenden.

»Zahlen, Daten, Fakten 1998 – 2008« schließt an die entsprechende Publikationsreihe der Universität Osnabrück an, die 1998 endete und ergänzt die Tätigkeitsberichte des Präsidiums. Dokumentiert wird die Entwicklung der Universität aus statistischer Perspektive über einen Zeitraum von 10 Jahren. In diesen langen Zeitraum fallen eine Reihe hochschulpolitischer Veränderungen, die eine kontinuierliche Betrachtung der Universität schwierig und z.T. unmöglich machten. Insbesondere im Abschnitt „Studierende“ werden die Auswirkungen des Bologna Prozesses und entsprechende Einschnitte/Veränderungen sichtbar. Die Einstellung aller Diplom- und Masterstudiengänge und fast aller Staatsexamensstudiengänge fällt bei gleichzeitiger Neueinrichtung der Bachelor- und Masterstudiengänge in diesen Zeitraum, aber auch die Einführung des Globalhaushalts, der eine geänderte Sicht auf die Finanzen der Universität zur Folge hat. Dargestellt werden auch Veränderungen der Organisationsstruktur der Hochschule und ihrer Dienstleistungsbereiche.

Prof. Dr.-Ing. Claus Rollinger  
Präsident

Mai 2009

## **Auf einen Blick<sup>1</sup>**

**Studierende**

**AbsolventInnen**

**Promotionen**

**Habilitationen**

**Stellen**

**Beschäftigte**

**Haushalt**

---

<sup>1</sup> Angaben des Zentralen Berichtswesen sind alle jene ohne gesonderte Quellenangaben.

**Studierende**

|                          | gesamt | weiblich | männlich |
|--------------------------|--------|----------|----------|
| Wintersemester 2004/2005 | 10.753 | 57,75 %  | 42,25 %  |
| davon 1. Fachsemester    | 2.395  | 60,63 %  | 39,37 %  |
| Wintersemester 2005/2006 | 10.609 | 57,88 %  | 42,12 %  |
| davon 1. Fachsemester    | 2.378  | 60,68 %  | 39,32 %  |
| Wintersemester 2006/2007 | 10.238 | 57,92 %  | 42,08 %  |
| davon 1. Fachsemester    | 2.282  | 59,77 %  | 40,23 %  |
| Wintersemester 2007/2008 | 9.344  | 56,45 %  | 43,55 %  |
| davon 1. Fachsemester    | 2.622  | 58,13 %  | 41,87 %  |
| Wintersemester 2008/2009 | 9.742  | 57,05%   | 42,95%   |
| davon 1. Fachsemester    | 2.192  | 60,67%   | 39,33%   |

**AbsolventInnen**

|                          | gesamt | weiblich | männlich |
|--------------------------|--------|----------|----------|
| Wintersemester 2004/2005 | 516    | 60,85 %  | 39,15 %  |
| Sommersemester 2005      | 633    | 62,40 %  | 37,60 %  |
| Wintersemester 2005/2006 | 598    | 61,70 %  | 38,30 %  |
| Sommersemester 2006      | 735    | 63,12 %  | 36,88 %  |
| Wintersemester 2006/2007 | 669    | 66,22 %  | 33,78 %  |
| Sommersemester 2007      | 835    | 64,67 %  | 35,33 %  |
| Wintersemester 2007/2008 | 854    | 62,64 %  | 37,36 %  |
| Sommersemester 2008      | 723    | 65,14 %  | 34,86 %  |

**Promotionen**

|                          | gesamt | weiblich | männlich |
|--------------------------|--------|----------|----------|
| Wintersemester 2004/2005 | 53     | 54,72 %  | 45,28 %  |
| Sommersemester 2005      | 56     | 41,07 %  | 58,93 %  |
| Wintersemester 2005/2006 | 58     | 27,58 %  | 72,42 %  |
| Sommersemester 2006      | 63     | 34,93 %  | 65,07 %  |
| Wintersemester 2006/2007 | 47     | 44,69 %  | 53,31 %  |
| Sommersemester 2007      | 51     | 37,25 %  | 62,75 %  |
| Wintersemester 2007/2008 | 69     | 40,57 %  | 59,43 %  |
| Sommersemester 2008      | 66     | 39,39 %  | 60,61 %  |

**Habilitationen**

|      | gesamt | weiblich | männlich |
|------|--------|----------|----------|
| 2004 | 9      | 44,45 %  | 55,55 %  |
| 2005 | 5      | 40,00 %  | 60,00 %  |
| 2006 | 12     | 25,00 %  | 75,00 %  |
| 2007 | 8      | 37,50 %  | 62,50 %  |
| 2008 | 7      | 28,57 %  | 71,43 %  |

**Stellen<sup>1</sup>**

|                                   | 2004 | 2006 | 2008  |
|-----------------------------------|------|------|-------|
| Professuren (C4/W3, C3/C2/W2, W1) | 197  | 204  | 214,0 |
| davon Juniorprofessuren           | 10   | 15   | 22,0  |
| wissenschaftlicher Dienst         | 229  | 228  | 233,5 |
| gesamt                            | 426  | 432  | 447,5 |

**Beschäftigte<sup>2</sup>**

|                                 | gesamt | weiblich | männlich |
|---------------------------------|--------|----------|----------|
| <u>2004</u>                     |        |          |          |
| wissenschaftlicher Dienst       | 694    | 34,87 %  | 65,13 %  |
| nicht-wissenschaftlicher Dienst | 658    | 66,57 %  | 33,43 %  |
| gesamt                          | 1.352  | 50,30 %  | 49,70 %  |
| <u>2005</u>                     |        |          |          |
| wissenschaftlicher Dienst       | 726    | 36,08 %  | 63,92 %  |
| nicht-wissenschaftlicher Dienst | 674    | 67,06 %  | 32,94 %  |
| gesamt                          | 1.400  | 51,00 %  | 49,00 %  |
| <u>2006</u>                     |        |          |          |
| wissenschaftlicher Dienst       | 744    | 36,96 %  | 63,04 %  |
| nicht-wissenschaftlicher Dienst | 673    | 65,97 %  | 34,03 %  |
| gesamt                          | 1.417  | 50,74 %  | 49,26 %  |
| <u>2007</u>                     |        |          |          |
| wissenschaftlicher Dienst       | 793    | 39,97 %  | 60,03 %  |
| nicht-wissenschaftlicher Dienst | 691    | 65,84 %  | 34,16 %  |
| gesamt                          | 1.484  | 52,03 %  | 47,97 %  |
| <u>2008</u>                     |        |          |          |
| wissenschaftlicher Dienst       | 840    | 40,24 %  | 59,76 %  |
| nicht-wissenschaftlicher Dienst | 703    | 66,43 %  | 33,57 %  |
| gesamt                          | 1.543  | 52,18 %  | 47,82 %  |

<sup>1</sup> Wissenschaftlicher Dienst – Quelle: Haushaltspläne des Landes/ Beilagen zu den Haushaltsplänen sowie hochschulinterne Erhebung; ohne Drittmittel; ohne Sondermittel des Landes und der Hochschule; einschließlich Stellenpool und Wiss. Dienst in Zentralen Einrichtungen

<sup>2</sup> jeweils Stand 31. 12. eines Jahres; ohne Lehrbeauftragte und Hilfskräfte



**Haushalt**2004Euro

|  |           |
|--|-----------|
| Globale Landeszuführung<br>(einschließlich Investitionsmittel) | 76,8 Mio. |
| Dritt- und Sondermittel  | 20,5 Mio. |

2005Euro

|  |           |
|--|-----------|
| Globale Landeszuführung<br>(einschließlich Investitionsmittel) | 76,6 Mio. |
| Dritt- und Sondermittel  | 21,7 Mio. |

2006Euro

|  |           |
|--|-----------|
| Globale Landeszuführung<br>(einschließlich Investitionsmittel) | 75,8 Mio. |
| Dritt- und Sondermittel  | 24,9 Mio. |

2007Euro

|  |           |
|--|-----------|
| Globale Landeszuführung<br>(einschließlich Investitionsmittel) | 76,8 Mio. |
| Dritt- und Sondermittel  | 21,2 Mio. |
| Studienbeiträge  |           |
| Wintersemester 2006/2007                                       | 761.000   |
| Sommersemester 2007  | 3.060.000 |

2008Euro

|  |           |
|--|-----------|
| Globale Landeszuführung<br>(einschließlich Investitionsmittel) | 82,7 Mio. |
| Dritt- und Sondermittel  | 25,9 Mio. |
| Studienbeiträge  |           |
| Wintersemester 2007/2008                                       | 3.558.000 |
| Sommersemester 2008  | 3.313.500 |

## **Organisationsstruktur**

**Organigramm**

**Zentrale Organe und Zentrale Gremien**

**Wissenschaftliche Organisationseinheiten**

**Wissenschaftsunterstützende Organisationseinheiten**

**Änderung der Organisationsstruktur**

# Organigramm<sup>1</sup>

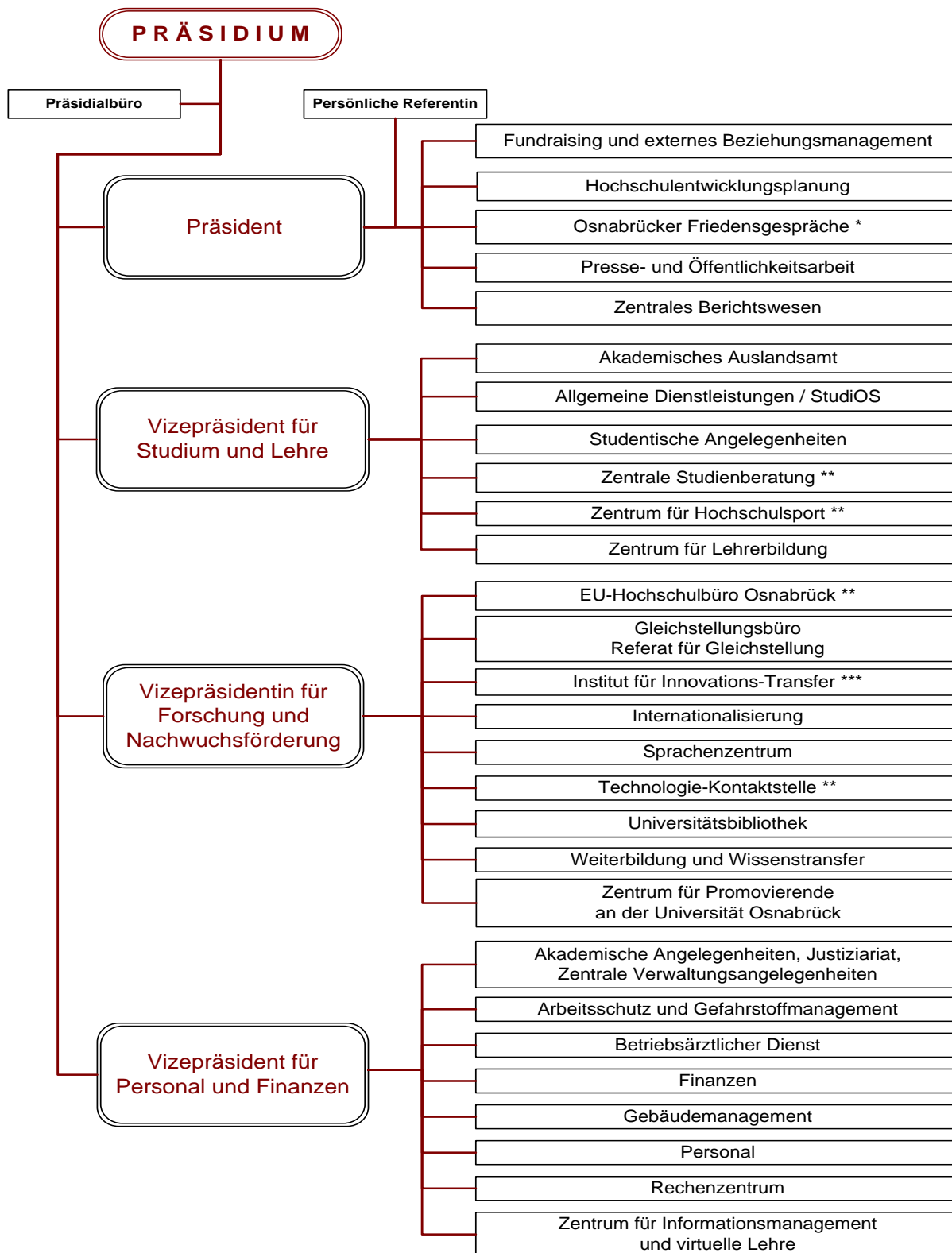

<sup>1</sup> Stand 31.12.2008

\* gemeinsam mit der Stadt Osnabrück

\*\* gemeinsame Einrichtung der Universität Osnabrück und der Stiftung Fachhochschule Osnabrück

\*\*\* unselbständige Geschäftsstelle der N-transfer GmbH; s. S. 30 Fußnote 1

**FACHBEREICHE**  
(mit Lehreinheiten, Instituten/Seminaren/Zentren und besonderen Einrichtungen)

**1 - Sozialwissenschaften**  
  
Lehreinheit  
Sozialwissenschaften

**2 – Kultur- und Geowissenschaften**  
  
Lehreinheiten  
Geographie  
Geschichte  
Kunst/Kunstpädagogik  
Kunstgeschichte  
Philosophie  
Textiles Gestalten  
  
Institute/Seminare  
Historisches Seminar  
Institut für Geographie  
Kunsthistorisches Institut

**3 – Erziehungs- und Kulturwissenschaften**  
  
Lehreinheiten  
Evangelische Theologie  
Islamische Religionspädagogik  
Katholische Theologie  
Musik  
Pädagogik  
Sachunterricht  
Sport  
  
Institute/Zentren  
Institut für Erziehungswissenschaft  
Institut für Evangelische Theologie  
Institut für Katholische Theologie  
Zentrum für Interkulturelle Islam-Studien

**4 - Physik**  
  
Lehreinheit  
Physik

**5 – Biologie/Chemie**  
  
Lehreinheiten  
Biologie  
Chemie  
  
Institut für  
Chemie  
  
Botanischer Garten

**6 – Mathematik/Informatik**  
  
Lehreinheiten  
Angewandte Systemwissenschaft  
Geoinformatik  
Informatik  
Mathematik  
  
Institute für  
Geoinformatik und Fernerkundung  
Informatik  
Kognitive Mathematik  
Mathematik

**7 – Sprach- und Literaturwissenschaft**  
  
Lehreinheiten  
Anglistik  
Germanistik  
Latein  
Literaturwissenschaft  
Romanistik  
  
Institute für  
Anglistik/Amerikanistik  
Germanistik  
Romanistik/Latinistik  
  
Multimediales Computerlernstudio

**8 – Humanwissenschaften**  
  
Lehreinheiten  
Gesundheitswissenschaften  
Kognitionswissenschaft  
Psychologie  
  
Institut für  
Psychologie

**9 – Wirtschaftswissenschaften**  
  
Lehreinheit  
Wirtschaftswissenschaften  
  
Institute für  
Empirische Wirtschaftsforschung  
Informationsmanagement und Unternehmensführung

**10 – Rechtswissenschaften**  
  
Lehreinheit  
Rechtswissenschaften  
  
Institute für  
European Legal Studies  
Finanz- und Steuerrecht  
Handels- und Wirtschaftsrecht  
Kommunalrecht  
Verfahrensrecht und Verfahrensvergleichung  
Wirtschaftsstrafrecht

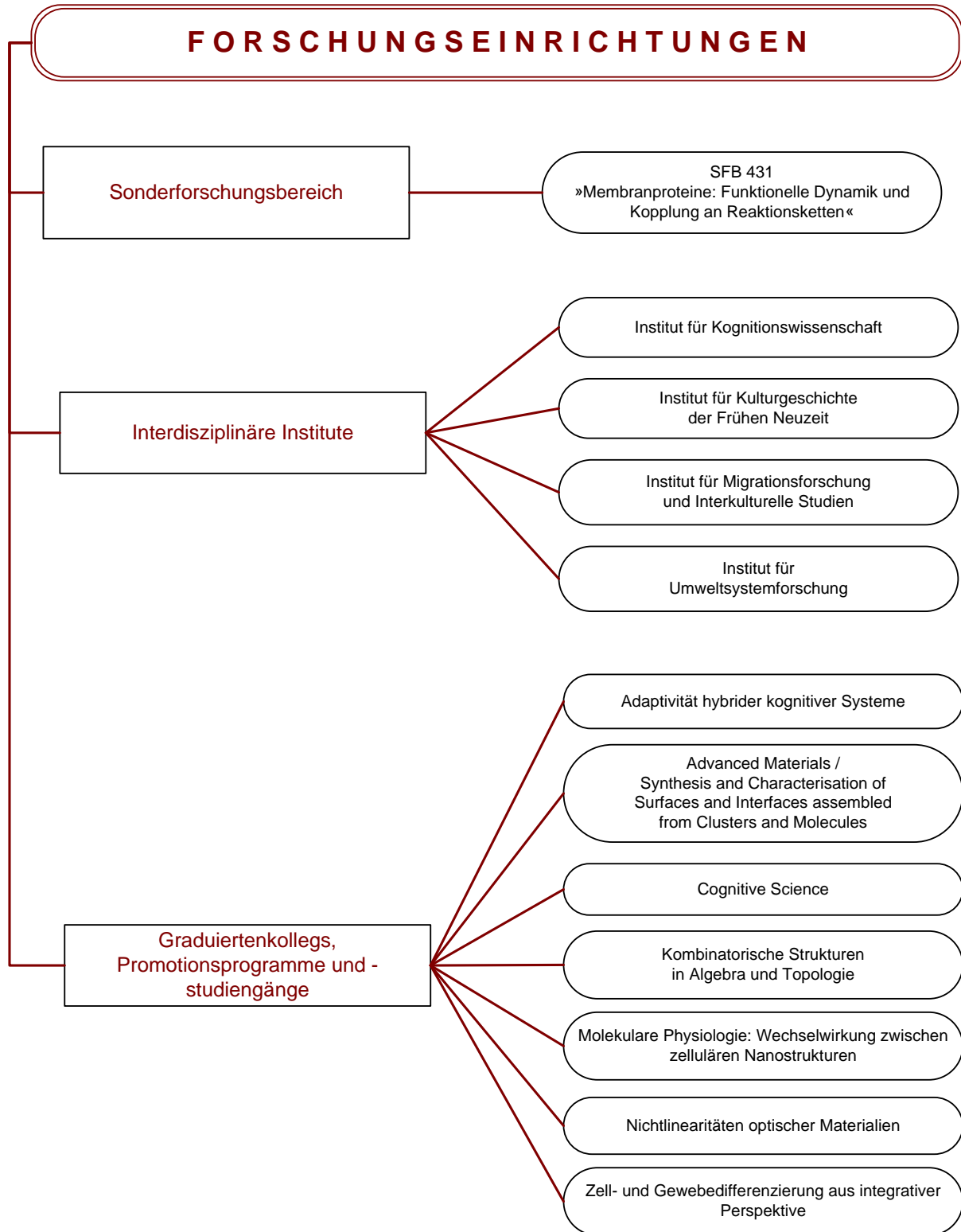

# Zentrale Organe und Zentrale Gremien<sup>1</sup>

## 3 Zentrale Organe

### Hochschulleitung

4 Mitglieder

Präsident ♦ Vizepräsident für Studium und Lehre ♦ Vizepräsidentin für Forschung und Nachwuchsförderung ♦ Vizepräsident für Personal und Finanzen

Persönliche Referentin des Präsidenten ♦ Präsidialbüro

### Hochschulrat

7 Mitglieder

5 Vertreter/innen aus Wirtschaft, Wissenschaft und Kultur ♦ 1 Vertreter/in der Hochschule ♦ 1 Vertreter/in des Ministeriums für Wissenschaft und Kultur

### Senat

19 Mitglieder

10 Vertreter/innen der Hochschullehrergruppe ♦ jeweils 3 Vertreter/innen der Mitarbeitergruppe, der MTV-Gruppe und der Studierendengruppe

## 10 Zentrale Gremien

### 2 Senatsausschüsse

#### Ständiger Senatsausschuss für Berufungen und Selbstverwaltung (ABS)

7 Mitglieder

4 Vertreter/innen der Hochschullehrergruppe ♦ jeweils 1 Vertreter/in der Mitarbeitergruppe, der MTV-Gruppe und der Studierendengruppe

#### Ständiger Senatsausschuss für Finanzen und Hochschulentwicklung (AFH)

7 Mitglieder

4 Vertreter/innen der Hochschullehrergruppe ♦ jeweils 1 Vertreter/in der Mitarbeitergruppe, der MTV-Gruppe und der Studierendengruppe

### 3 Senatskommissionen

#### Zentrale Kommission für Studium und Lehre (ZSK)

10 Mitglieder

3 Vertreter/innen der Hochschullehrergruppe ♦ jeweils 1 Vertreter/in der Mitarbeitergruppe und der MTV-Gruppe ♦ 5 Vertreter/innen der Studierendengruppe

#### Kommission für Forschung und wissenschaftlichen Nachwuchs (FNK)

11 Mitglieder

5 Vertreter/innen der Hochschullehrergruppe ♦ 3 Vertreter/innen der Mitarbeitergruppe ♦ 1 Vertreter/in der MTV-Gruppe ♦ 2 Vertreter/innen der Studierendengruppe

#### Kommission für Information und Kommunikation (KIK)

10 Mitglieder

4 Vertreter/innen der Hochschullehrergruppe ♦ 2 Vertreter/innen der Mitarbeitergruppe ♦ 2 Vertreter/innen der MTV-Gruppe ♦ 2 Vertreter/innen der Studierendengruppe

---

<sup>1</sup> Stand 31.12..2008

## 2 Weitere Ausschüsse

### Gemeinsamer Ausschuss für das Zentrum für Hochschulsport (GA-ZfH)<sup>1</sup>

8 Mitglieder der Universität<sup>2</sup>

4 Vertreter/innen der Hochschullehrergruppe ♦ 2 Vertreter/innen der Mitarbeitergruppe ♦ 1 Vertreter/in der MTV-Gruppe ♦ 1 Vertreter/in der Studierendengruppe

### Wahlausschuss

8 Mitglieder

2 Vertreter/innen der Hochschullehrergruppe ♦ 2 Vertreter/innen der Mitarbeitergruppe ♦ 2 Vertreter/innen der MTV-Gruppe ♦ 2 Vertreter/innen der Studierendengruppe

## 3 Weitere Kommissionen

### Ständige zentrale Kommission für Gleichstellung (ZKfG)

8 Mitglieder

2 Vertreter/innen der Hochschullehrergruppe ♦ 2 Vertreter/innen der Mitarbeitergruppe ♦ 2 Vertreter/innen der MTV-Gruppe ♦ 2 Vertreter/innen der Studierendengruppe

### Ethik-Kommission

7 Mitglieder

Je 1 Vertreter/in der katholischen Theologie, der evangelischen Theologie, der Biologie (Angewandte Genetik) der Psychologie (klinische Psychologie), der Rechtswissenschaften (Strafrecht), der Philosophie und der Medizin

### Bewertungskommission für Dienstposten im wissenschaftlichen Bereich

6 Mitglieder

je 3 Vertreter/innen der Hochschullehrergruppe und der MTV-Gruppe

---

<sup>1</sup> gemeinsam mit der Stiftung Fachhochschule Osnabrück

<sup>2</sup> 5 weitere Mitglieder der Stiftung Fachhochschule Osnabrück

# Wissenschaftliche Organisationseinheiten<sup>1</sup>

## 10 Fachbereiche

- Fachbereich 1 - Sozialwissenschaften
- Fachbereich 2 - Kultur- und Geowissenschaften
- Fachbereich 3 - Erziehungs- und Kulturwissenschaften
- Fachbereich 4 - Physik
- Fachbereich 5 - Biologie/Chemie
- Fachbereich 6 - Mathematik/Informatik
- Fachbereich 7 - Sprach- und Literaturwissenschaft
- Fachbereich 8 - Humanwissenschaften
- Fachbereich 9 - Wirtschaftswissenschaften
- Fachbereich 10 - Rechtswissenschaften

## 31 Lehreinheiten

- Angewandte Systemwissenschaft (FB 6)
- Anglistik (FB 7)
- Biologie (FB 5)
- Chemie (FB 5)
- Evangelische Theologie (FB 3)
- Geographie (FB 2)
- Geoinformatik (FB 6)
- Germanistik (FB 7)
- Geschichte (FB 2)
- Gesundheitswissenschaften (FB 8)
- Informatik (FB 6)
- Islamische Religionspädagogik (FB 3)
- Katholische Theologie (FB 3)
- Kognitionswissenschaft (FB 8)
- Kunst/Kunstpädagogik (FB 2)
- Kunstgeschichte (FB 2)
- Latein (FB 7)
- Literaturwissenschaft (FB 7)
- Mathematik (FB 6)
- Musik (FB 3)
- Pädagogik (FB 3)
- Philosophie (FB 2)
- Physik (FB 4)
- Psychologie (FB 8)
- Rechtswissenschaften (FB 10)
- Romanistik (FB 7)
- Sachunterricht (FB 3)
- Sozialwissenschaften (FB 1)
- Sport (FB 3)
- Textiles Gestalten (FB 2)
- Wirtschaftswissenschaften (FB 9)

## 24 Institute/Seminare/Fachgruppen/Zentren

- European Legal Studies Institute (FB 10)
- Historisches Seminar (FB 2)
- Institut für Anglistik/Amerikanistik (FB 7)
- Institut für Chemie (FB 5)
- Institut für Empirische Wirtschaftsforschung (FB 9)
- Institut für Erziehungswissenschaft (FB 3)
- Institut für Evangelische Theologie (FB 3)
- Institut für Finanz- und Steuerrecht (FB 10)
- Institut für Geographie (FB 2)
- Institut für Geoinformatik und Fernerkundung (FB 6)
- Institut für Germanistik (FB 7)
- Institut für Handels- und Wirtschaftsrecht (FB 10)
- Institut für Informatik (FB 6)
- Institut für Informationsmanagement und Unternehmensführung (FB 9)
- Institut für Katholische Theologie (FB 3)
- Institut für Kognitive Mathematik (FB 6)
- Institut für Kommunalrecht (FB 10)
- Institut für Mathematik (FB 6)
- Institut für Psychologie (FB 8)
- Institut für Romanistik/Latinistik (FB 7)
- Institut für Verfahrensrecht und Verfahrenvergleiche (FB 10)
- Institut für Wirtschaftsstrafrecht (FB 10)
- Kunsthistorisches Institut (FB 2)
- Zentrum für Interkulturelle Islam-Studien (FB 3)

## 11 Forschungsstellen

- Bildungssoziologie und Lernkultur (FB 1)
- Christlich-jüdische Studien (FB 3)
- Editionswissenschaft (FB 7)
- Integrative Medienerziehung (FB 7)
- Japan (FB 1)
- Kirche und Gesellschaft (FB 3)
- Krieg und Literatur – Erich Maria Remarque-Archiv (FB 7)
- Literatur der Frühen Neuzeit: Bibliographie-Edition Geschichte (FB 7)
- Musik und Medientechnologie (FB 3)
- Regionalgeschichte (FB 2)
- Rom und Germanien (FB 2)

<sup>1</sup> Stand 31.12.2008



## **4 Interdisziplinäre Institute**

- Institut für Kognitionswissenschaft (IKW)
- Institut für Kulturgeschichte der Frühen Neuzeit (IKFN)
- Institut für Migrationsforschung und Interkulturelle Studien (IMIS)
- Institut für Umweltsystemforschung (IUS)

## **1 Interdisziplinäre Arbeitsgruppe**

- Arbeitsgruppe Werte-Bildung in Gesellschaft und Religion (FB 2 und FB 3)

## **1 Sonderforschungsbereich**

- SFB 431 – Membranproteine: Funktionelle Dynamik und Koppelung an Reaktionsketten

## **5 Graduiertenkollegs, 1 Promotionsprogramm und 2 Promotionsstudiengänge**

- Adaptivität hybrider kognitiver Systeme (hochschuleigenes Graduiertenkolleg) (FB 8)
- Advanced Materials (Promotionsstudiengang) (FB 4 und FB 5)
- Cognitive Science (Promotionsstudiengang) (FB 8)
- Kombinatorische Strukturen in Algebra und Topologie (hochschuleigenes Graduiertenkolleg) (FB 6)
- Molekulare Physiologie: Wechselwirkungen zwischen zellulären Nanostrukturen (Graduiertenkolleg der Deutschen Forschungsgemeinschaft) (FB 5)
- Nichtlinearitäten optischer Materialien (Graduiertenkolleg der Deutschen Forschungsgemeinschaft) (FB 4)
- Synthesis and Characterisation of Surfaces and Interfaces assembled from Clusters and Molecules (Promotionsprogramm des Landes Niedersachsen; Promotionsstudiengang) (FB 4)
- Zell- und Gewebedifferenzierung aus integrativer Perspektive (hochschuleigenes Graduiertenkolleg) (FB 5)

## **4 Zentrale wissenschaftliche Einrichtungen**

- Sprachenzentrum
- Zentrum für Informationsmanagement und virtuelle Lehre (virtUOS)
- Zentrum für Lehrerbildung (ZLB)
- Zentrum für Promovierende an der Universität Osnabrück (ZePrOs)

# Wissenschaftsunterstützende Organisationseinheiten<sup>1</sup>

## Akademisches Auslandsamt

### Allgemeine Dienstleistungen - Studierenden Information Osnabrück (StudiOS)

### Arbeitskreis Hochschulkommunikation und Marketing

#### Beauftragte (zentral) für

- Anliegen der Deutschen Forschungsgemeinschaft
- Datenschutz
- Dienstpostenbewertung
- Erwerb der fachbezogenen Hochschulzugangsberechtigung
- Gleichstellung
- Gefahrgut
- Institut für Innovations-Transfer (wissenschaftlicher Beauftragter)
- Korruptionsbekämpfung
- Länder
- Zur Sicherung guter wissenschaftlicher Praxis und zum Umgang mit wissenschaftlichem Fehlverhalten (Ombudsmann)
- Professionalisierungsbereich
- Schwerbehinderte (Arbeitgeberbeauftragte/r für schwerbehinderte Menschen; Vertrauensfrau/-man der Schwerbehinderten; Beauftragte/r für behinderte Studierende)
- Sucht (Ansprechpartner/in)
- Strukturfonds
- Technologietransfer
- Tierschutz
- Umwelt
- Zulassungs- und Kapazitätsangelegenheiten

#### Dezernate

- Dezernat 2 - Personal
- Dezernat 3 - Finanzen
- Dezernat 4 - Akademische Angelegenheiten, Justizariat, Zentrale Verwaltungsangelegenheiten
- Dezernat 5 - Studentische Angelegenheiten
- Dezernat 6 - Gebäudemanagement
- Dezernat 7 - Hochschulentwicklung

---

<sup>1</sup> Stand 31.12..2008

**EU-Hochschulbüro Weser-Ems<sup>1</sup>**

**Fundraising und Externes Beziehungsmanagement**

**Gästehaus<sup>2</sup>**

**Gleichstellungsbüro**

**Institut für Innovations-Transfer an der Universität Osnabrück (IT)<sup>3</sup>**

**Koordinationsstelle Professionalisierung**

**Osnabrücker Friedensgespräche<sup>4</sup>**

**Psychosoziale Beratungsstelle<sup>3</sup>**

**Technologie Kontaktstelle<sup>2</sup>**

---

<sup>1</sup> gemeinsame Einrichtung der Universität Osnabrück und der Stiftung Fachhochschule Osnabrück

<sup>2</sup> Einrichtung des Studentenwerks Osnabrück

<sup>3</sup> unselbstständige Geschäftsstelle der N-transfer GmbH; s. S. 30 Fußnote 1

<sup>4</sup> gemeinsam mit der Stadt Osnabrück

**Referate**

- Referat für Gleichstellung
- Referat für Internationalisierung

**Servicestellen/-büro**

- International Welcome Center<sup>1</sup>
- Service- und Beratungsbüro für studierende Eltern (bambinos)
- Servicestelle Lehrevaluation
- Servicestelle Prüfungsadministration für die Mehr-Fächer-Studiengänge

**Stabsstellen**

- Arbeitsschutz- und Gefahrstoffmanagement
- Betriebsärztlicher Dienst
- Präsidialbüro
- Presse- und Öffentlichkeitsarbeit
- Weiterbildung und Wissenstransfer
- Zentrales Berichtswesen

**Zentrale Einrichtungen**

- Rechenzentrum (RZ)
- Universitätsbibliothek (UB)
- Zentrale Studienberatung<sup>2</sup> (ZSB)
- Zentrum für Hochschulsport<sup>2</sup> (ZfH)

---

<sup>1</sup> Servicestelle des Akademischen Auslandsamtes

<sup>2</sup> gemeinsame Einrichtung der Universität Osnabrück und der Stiftung Fachhochschule Osnabrück

# Änderung der Organisationsstruktur<sup>1</sup>

## Zentrale Organe

### 2002

- Einführung der kollegialen Hochschulleitung »Präsidium«
- Einführung des »Hochschulrats«
- Auflösung des »Konzils«

## Wissenschaftliche Organisationseinheiten

### Fachbereiche

### 1999

- Errichtung des »Fachbereichs Psychologie und Gesundheitswissenschaften« im Wege der Zusammenlegung des bisherigen Fachbereichs Psychologie und der Arbeitsgruppe Gesundheitswissenschaften unter gleichzeitiger Auflösung dieser Arbeitsgruppe und Einrichtung der »Lehrinheit Gesundheitswissenschaften«
- Errichtung des »Instituts für Kognitive Mathematik« im Fachbereich Mathematik/Informatik

### 2000

- Einrichtung der »Forschungsstelle Bilingualismus und Mehrsprachigkeit« im Fachbereich Sprach- und Literaturwissenschaft

### 2001

- Einrichtung der »Forschungsstelle Bildungssoziologie und Lernkultur« im Fachbereich Sozialwissenschaften
- Errichtung des »Multimedialen Computerlernstudios« im Fachbereich Sprach- und Literaturwissenschaft
- Verlagerung der »Lehrinheit Kognitionswissenschaft« aus dem Fachbereich Sprach- und Literaturwissenschaft in den Fachbereich Humanwissenschaften
- Umbenennung des »Fachbereichs Psychologie und Gesundheitswissenschaften« in »Fachbereich Humanwissenschaften«

### 2002

- Errichtung des »Instituts für Wirtschaftsstrafrecht« im Fachbereich Rechtswissenschaften

### 2003

- Einrichtung der »Forschungsstelle Editionswissenschaften« im Fachbereich Sprach- und Literaturwissenschaft
- Errichtung des »Instituts für Informatik« im Fachbereich Mathematik/Informatik
- Errichtung des »Instituts für European Legal Studies« (ELSI) im Fachbereich Rechtswissenschaften

### 2004

- Zusammenlegung der »Lehrheiten Politikwissenschaft und Soziologie« zur »Lehrinheit Sozialwissenschaft« im Fachbereich Sozialwissenschaften
- Errichtung des »Instituts für Mathematik« im Fachbereich Mathematik/Informatik
- Einrichtung der »Lehrinheit Geoinformatik« im Fachbereich Mathematik/Informatik in Folge der Verlagerung von der Hochschule Vechta

### 2005

- Errichtung des »Instituts für Geoinformatik und Fernerkundung« (IGF) im Fachbereich Mathematik/Informatik

---

<sup>1</sup> August 1998 bis Dezember 2008

2006

- Errichtung des »Historischen Seminars« im Fachbereich Kultur- und Geowissenschaften
- Verlagerung des »Faches Berufs- und Wirtschaftspädagogik« vom Fachbereich Humanwissenschaften (Lehreinheit Gesundheitswissenschaften) in den Fachbereich Erziehungs- und Kulturwissenschaften (Lehreinheit Pädagogik)

2007

- Errichtung des »Instituts für Psychologie« im Fachbereich Humanwissenschaften
- Einrichtung der »Lehreinheit Islamische Religionspädagogik« im Fachbereich Erziehungs- und Kulturwissenschaften
- Errichtung des »Instituts für Anglistik/ Amerikanistik« im Fachbereich Sprach- und Literaturwissenschaft
- Errichtung des »Instituts für Erziehungswissenschaft« im Fachbereich Erziehungs- und Kulturwissenschaften
- Errichtung des »Instituts für Geographie« im Fachbereich Kultur- und Geowissenschaften
- Errichtung des »Instituts für Germanistik« im Fachbereich Sprach- und Literaturwissenschaft
- Errichtung des »Instituts für Romanistik/Latinistik« im Fachbereich Sprach- und Literaturwissenschaft

2008

- Auflösung der »Forschungsstelle Bilingualismus und Mehrsprachigkeit« im Fachbereich Sprach- und Literaturwissenschaft
- Auflösung der »Lehreinheit Sprachwissenschaft« im Fachbereich Sprach- und Literaturwissenschaft
- Errichtung des »Zentrums für Interkulturelle Islam-Studien« im Fachbereich Erziehungs- und Kulturwissenschaften
- Errichtung des »Kunsthistorischen Instituts« im Fachbereich Kultur- und Geowissenschaften

**Interdisziplinäre Institute**2001

- Umbenennung des »Interdisziplinären Instituts Semantische Informationsverarbeitung« (ISIV) (gemeinsame wissenschaftliche Einrichtung der Fachbereiche Sprach- und Literaturwissenschaft und Mathematik/ Informatik) in »Institut für Kognitionswissenschaft« (IKW) (gemeinsame wissenschaftliche Einrichtung der Fachbereiche der Fachbereiche Kultur- und Geowissenschaften, Biologie/Chemie, Mathematik/Informatik, Sprach- und Literaturwissenschaft, Humanwissenschaften)
- Errichtung des »Instituts für Europäische Studien« (INES) (gemeinsame wissenschaftlichen Einrichtung der Fachbereiche Sozialwissenschaften, Kultur- und Geowissenschaften, Sprach- und Literaturwissenschaft, Wirtschaftswissenschaften, Rechtswissenschaften)

2008

- Auflösung des »Instituts für Europäische Studien« (INES)

**Sonderforschungs- und Transferbereiche**1999

- Abschluss des »Sonderforschungsbereichs Membrangebundene Transportprozesse in Zellen (SFB 171)«
- Einrichtung des »Sonderforschungsbereichs Membranproteine: Funktionelle Dynamik und Koppelung an Reaktionsketten (SFB 431)«
- Einrichtung des »Transferbereichs 13 Optische Anwendung oxidischer Kristalle«

2000

- Abschluss des »Sonderforschungsbereichs Oxidische Kristalle für elektro- und magnetoptische Anwendungen (SFB 225)«

2007

- Abschluss des »Transferbereichs 13 Optische Anwendung oxidischer Kristalle«

## **Graduiertenkollegs – Forschernachwuchsgruppen – Interdisziplinäre Arbeitgruppen – Promotionsprogramme**

### 1998

- Umbenennung der »Interdisziplinären Arbeitsgruppe Empirische Wertforschung« in »Werte-Erziehung in Gesellschaft und Religion«

### 2000

- Abschluss des »Graduiertenkollegs Bildung in der Frühen Neuzeit«
- Abschluss des »Graduiertenkollegs Mikrostruktur oxidischer Kristalle«
- Abschluss des »Graduiertenkollegs Molekulare Zellbiologie mit Schwerpunkt Membranbiologie«
- Einrichtung des »Graduiertenkollegs Molekulare Physiologie: Wechselwirkungen zwischen zellulären Nanostrukturen«
- Einrichtung der »Forschernachwuchsgruppe Kulturinformierte Entwicklungspsychologie der Lebensspanne«
- Einrichtung der »Forschernachwuchsgruppe Lernen mit neuronalen Methoden aus strukturellen Daten«

### 2001

- Einrichtung des »Graduiertenkollegs Nichtlinearität optischer Materialien«
- Einrichtung des »Graduiertenkollegs Integrative Kompetenzen und Wohlbefinden. Somatische, psychische, soziale und kulturelle Determinanten«
- Einrichtung des »Promotionsprogramms Synthesis and Characterisation of Surfaces and Interfaces assembled from Clusters and Molecules«

### 2002

- Einrichtung des »Promotionsprogramms Kognitive Architekturen: Die Integration von Regeln und Mustern«

### 2003

- Einrichtung des »Promotionskollegs Europäische Integration – Perspektiven des Wohlfahrtsstaates in der Europäischen Union«

### 2004

- Abschluss des »Graduiertenkollegs Europäische Integration – Möglichkeiten und Grenzen der Vertiefung und Erweiterung der Europäischen Union«
- Abschluss des »Graduiertenkollegs Migration im Modernen Europa«
- Abschluss der »Forschernachwuchsgruppe Lernen mit neuronalen Methoden aus strukturellen Daten«

### 2005

- Abschluss des »Promotionsprogramms Kognitive Architekturen: Die Integration von Regeln und Mustern« (Weiterführung aus Mitteln der Universität als »Promotionsstudiengang Cognitive Science«)

### 2006

- Abschluss des »Graduiertenkollegs Integrative Kompetenzen und Wohlbefinden. Somatische, psychische, soziale und kulturelle Determinanten«
- Abschluss der »Forschernachwuchsgruppe Kulturinformierte Entwicklungspsychologie der Lebensspanne«

### 2007

- Auflösung der »Interdisziplinären Arbeitsgruppe Internationale Forschung in der Lehrerbildung«

2008

- Abschluss des »Promotionskollegs Europäische Integration – Perspektiven des Wohlfahrtsstaates in der Europäischen Union«
- Auflösung der »Interdisziplinären Arbeitsgruppe Dritte Welt – Umwelt und Entwicklung«
- Einrichtung des »hochschuleigenen Graduiertenkollegs Adaptivität hybrider kognitiver Systeme«
- Einrichtung des »hochschuleigenen Graduiertenkollegs Kombinatorische Strukturen in Algebra und Topologie«
- Einrichtung des »hochschuleigenen Graduiertenkollegs Zell- und Gewebedifferenzierung aus integrativer Perspektive«
- Umbenennung der »Interdisziplinären Arbeitsgruppe Werte-Erziehung in Gesellschaft und Religion« in »Interdisziplinäre Arbeitsgruppe Werte-Bildung in Gesellschaft und Religion«

**Zentrale wissenschaftliche Einrichtungen**2000

- Errichtung des »Zentrums für Lehrerbildung« (ZLB) unter gleichzeitiger Integration und Auflösung des »Zentrums für pädagogische Berufspraxis« (ZpB)

2002

- Errichtung des »Zentrums zur Unterstützung virtueller Lehre an der Universität Osnabrück« (virtUOS)

2006

- Errichtung des »Zentrums für Informationsmanagement und virtuelle Lehre« an der Universität Osnabrück (virtUOS) unter Zusammenführung der »Stabsstelle Information und Kommunikation« (IuK) und des »Zentrums zur Unterstützung virtueller Lehre« (virtUOS)

2007

- Errichtung des »Sprachenzentrums« an der Universität Osnabrück
- Integration des »Audio-Visuellen-Multimedia Zentrums« als bisherige Einrichtung des Rechenzentrums (AVMZ) in das »Zentrum für Informationsmanagement und virtuelle Lehre« (virtUOS)

2008

- Errichtung des »Zentrums für Promovierende an der Universität Osnabrück« (ZePrOS)(2008-2011)

**Wissenschaftsunterstützende Organisationseinheiten**1999

- Errichtung des »Rechenzentrums« als zentrale Einrichtung unter Zusammenführung der bisherigen zentralen Einrichtungen »Rechenzentrum« und »Audio-Visuelles Medienzentrum«

2000

- Verlagerung der »Verwaltungs-DV« vom Rechenzentrum in die Allgemeine Verwaltung

2002

- Erweiterung des Amtes der Frauenbeauftragten zur »Frauen- und Gleichstellungsbeauftragten«

2003

- Einrichtung des »Datenschutz-Beirates«

2005

- Einrichtung des »Präsidialbüros« (2005-2007)
- Einrichtung der »Stabsstelle Zentrales Berichtswesen« (2005-2008)
- Einrichtung der »Servicestelle Lehrevaluation« (2005-2008)
- Einrichtung der »Koordinationsstelle Professionalisierungsbereich« (2005-2007)



## 2006

- Einrichtung des »Dienstleistungszentrums für Studierende Studierenden Information Osnabrück« (StudiOS)
- Einrichtung der »Stabsstelle Arbeitsschutz und Gefahrstoffmanagement«
- Einrichtung der »Servicestelle Prüfungsadministration für die Mehr-Fächer-Studiengänge«
- Einrichtung des »Arbeitskreises Hochschulkommunikation und Marketing«
- Einrichtung des Bereiches »Fundraising und externes Beziehungsmanagement«

## 2007

- Einrichtung des »Referats für Gleichstellung«
- Einrichtung des Bereichs »Fundraising und Externes Beziehungsmanagement« (2007 – 2010)
- Einrichtung des »Uni-Shops« (2007 – 2009)
- Einrichtung des »Service- und Beratungsbüros für studierende Eltern« (Uni-Bambinos)
- Dauerhafte Einrichtung des »Präsidialbüros«
- Dauerhafte Einrichtung der »Koordinationsstelle Professionalisierungsbereich«
- Einrichtung des »International Welcome Center« im Akademischen Auslandsamt (2008 – 2011)

## 2008

- Einrichtung der »Organisationseinheit Allgemeine Dienstleitungen« im StudiOS unter organisatorischer Zuordnung des Uni-Shops
- Einrichtung des »Referats für Internationalisierung«
- Einrichtung der »Anrechnungsstelle für die Mehr- Fächer- Studiengänge« (10/2008 – 9/2010)
- Dauerhafte Einrichtung der »Stabsstelle Zentrales Berichtswesen«
- Dauerhafte Einrichtung der »Servicestelle Lehrevaluation«

## **Universitätsnahe Einrichtungen und An-Institute**

### **Universitätsnahe Einrichtungen**

#### 2001

- Errichtung der »Universitätsstiftung Osnabrück«

#### 2003

- Kooperation der Universität Osnabrück mit dem Verlag V&R unipress GmbH (Göttingen) zur Fortführung des 1995 gegründeten »Universitätsverlages Osnabrück«
- Überführung des »Instituts für Technisch-wissenschaftliche Innovation« (ITI) von der Technologieagentur Niedersachsen GmbH (NATI) auf die N-transfer GmbH<sup>1</sup>

#### 2007

- Gründung des »Instituts für Innovations-Transfer« (IIT) als unselbstständige Geschäftsstelle der N-transfer GmbH unter gleichzeitiger Auflösung des Instituts für Technisch-wissenschaftliche Innovation (ITI)

### **Anerkennung von An-Instituten**

#### 2001

- Institut für Mittelstandfragen Osnabrück gemeinnützige GmbH (IfMOS)

#### 2008

- iDerm Betriebsgesellschaft gemeinnützige GmbH (iDerm)
- Niedersächsisches Institut für frühkindliche Bildung und Entwicklung (nifbe) e.V.

---

<sup>1</sup> Innovationsgesellschaft der niedersächsischen Hochschulen zur Förderung de Wissens- und Technologietransfers aus nds. Hochschulen in die Wirtschaft

## **Studium und Lehre**

**Studienangebot zum Wintersemester 2008/2009**

**Legende zu eingerichteten und eingestellten Studiengängen**

**Studierende**

**AbsolventInnen**

**Promotionen**

**Habilitationen**

## Studienangebot zum Wintersemester 2008/2009<sup>1</sup>

△ laufende Programme

□ akkreditierte, laufende Programme

● neues Studienangebot zum WS 2008/2009

◆ neues Studienangebot nach WS 2008/2009

■ neues Studienangebot nach WS 2008/2009, bereits akkreditiert

○ auslaufende Betreuung

| Studienfach  | B | M | 2-F-B | M-Gym | B-GHR | M-GH | M-R | B-LBS | M-LBS | M-LBS/Q | JS | A; E | W | Pro m | D | LBS | GHR | Ma | Gy |
|--|---|---|-------|-------|-------|------|-----|-------|-------|---------|----|------|---|-------|---|-----|-----|----|----|
| Advanced Materials                                       |   |   |       |       |       |      |     |       |       |         |    |      |   | □     |   |     |     |    |    |
| Alte Geschichte  |   |   |       |       |       |      |     |       |       |         |    |      |   |       |   |     |     | ○  |    |
| Angewandte Systemwissenschaft                            | □ | □ |       |       |       |      |     |       |       |         |    | ○    |   |       | ○ |     |     |    |    |
| Anglistik; Englisch                                      |   | △ | □     | □     | □     | ■    | ■   | □     | ■     | △       |    |      |   |       |   | ○   | ○   | ○  | ○  |
| Betriebswirtschaftslehre                                 |   | ■ | ○     |       |       |      |     |       |       |         |    |      |   |       | ○ |     |     |    |    |
| Biologie   |   |   | □     | □     | □     | ■    | ■   | □     | ■     |         |    |      |   |       | ○ | ○   | ○   |    | ○  |
| Biologie der Organismen                                  | □ | □ |       |       |       |      |     |       |       |         |    |      |   |       |   |     |     |    |    |
| Biologie der Zellen                                      | □ | □ |       |       |       |      |     |       |       |         |    |      |   |       |   |     |     |    |    |
| Chemie   |   |   | □     | □     |       |      |     |       |       |         |    |      |   |       |   |     |     |    | ○  |
| Cognitive Science  | □ | □ |       |       |       |      |     |       |       |         |    |      |   | △     |   |     |     |    |    |
| Demokratisches Regieren und Zivilgesellschaft            |   | □ |       |       |       |      |     |       |       |         |    |      |   |       |   |     |     |    |    |
| Electronic Business                                      |   |   |       |       |       |      |     |       |       |         |    |      | □ |       |   |     |     |    |    |
| Elektrotechnik   |   |   |       |       |       |      |     | ●*    | ◆*    | △       |    |      |   |       |   |     |     |    |    |
| Erziehungswissenschaft                                   |   | □ | □     |       |       |      |     |       |       |         |    |      |   |       |   |     |     |    | ○  |
| Europäische Studien                                      | □ | □ |       |       |       |      |     |       |       |         |    |      |   |       |   |     |     |    |    |
| Evangelische Theologie/ Religion                         |   |   | □     | □     | □     | ■    | ■   | □     | ■     | □       |    |      |   |       |   | ○   | ○   | ○  | ○  |
| Geographie; Erdkunde                                     |   |   | □     | □     |       |      |     |       |       |         |    |      |   |       | ○ |     | ○   |    | ○  |
| Geographie: Wirtschafts- und Sozialgeographie            |   | □ |       |       |       |      |     |       |       |         |    |      |   |       |   |     |     |    |    |
| Geoinformatik  | □ | □ |       |       |       |      |     |       |       |         |    |      |   |       |   |     |     |    |    |
| Germanistik; Deutsch                                     |   | △ | □     | □     | □     | ■    | ■   | □     | ■     | △       |    |      |   |       |   | ○   | ○   | ○  | ○  |
| Geschichte   |   | △ | □     | □     | □     | ■    | ■   |       |       |         |    |      |   |       |   |     | ○   | ○  | ○  |
| Geschichte des Mittelalters                              |   |   |       |       |       |      |     |       |       |         |    |      |   |       |   |     |     |    | ○  |
| Gesundheitswissenschaft                                  |   |   |       |       |       |      |     | □     | ■     |         |    |      |   |       |   | ○   |     |    |    |
| Informatik   |   | □ | □     | □     |       |      |     | □     | ■     | △       |    |      |   |       |   |     |     |    | ○  |
| Information Systems / Wirtschaftsinformatik              | □ | □ |       |       |       |      |     |       |       |         |    |      |   |       |   |     |     |    |    |
| Internationale Migration und Interkulturelle Beziehungen |   | □ |       |       |       |      |     |       |       |         |    |      |   |       |   |     |     |    |    |
| Islamische Religionspädagogik                            |   |   |       |       |       | △    |     |       |       |         |    |      |   |       |   |     |     |    |    |
| Katholische Theologie                                    |   |   | □     | □     | □     | ■    | ■   | □     | ■     | △       |    |      |   |       |   | ○   | ○   | ○  | ○  |
| Kinder- und Jugendlichenpsychotherapeut                  |   |   |       |       |       |      |     |       |       |         |    |      | △ |       |   |     |     |    |    |
| Kognitive Mathematik                                     |   | □ |       |       |       |      |     |       |       |         |    |      |   |       |   |     |     |    |    |
| Kosmetologie   |   |   |       |       |       |      |     | □     | ■     |         |    |      |   |       |   | ○   |     |    |    |
| Kunst/Kunstpädagogik                                     |   |   | □     | □     | □     | ■    | ■   |       |       |         |    |      |   |       |   |     | ○   | ○  | ○  |
| Kunstgeschichte  |   | △ | □     |       |       |      |     |       |       |         |    |      |   |       |   |     |     |    | ○  |
| Latein   |   |   | □     | □     |       |      |     |       |       |         |    |      |   |       |   |     |     |    | ○  |
| Literaturwissenschaft                                    |   |   |       |       |       |      |     |       |       |         |    |      |   |       |   |     |     |    | ○  |
| Materialwissenschaften                                   |   | □ |       |       |       |      |     |       |       |         |    |      |   |       |   |     |     |    |    |

<sup>1</sup> Stand 31.12.2008

| Studienfach                         | B | M | 2-F-B | M-Gym | B-GHR | M-GH | M-R | B-LBS | M-LBS | M-LBS/Q | JS | A; E | W | Prom | D | LBS | GHR | Ma | Gy |
|-------------------------------------|---|---|-------|-------|-------|------|-----|-------|-------|---------|----|------|---|------|---|-----|-----|----|----|
| Mathematik                          |   |   | □     | □     | □     | ■    | ■   | □     | ■     | △       |    |      |   |      | ○ | ○   | ○   | ○  | ○  |
| Mathematik/Informatik               | □ |   |       |       |       |      |     |       |       |         |    |      |   |      |   |     |     |    |    |
| Mathematik mit Anwendungsfach       |   | □ |       |       |       |      |     |       |       |         |    |      |   |      |   |     |     |    |    |
| Medien (Fernsehen und Film)         |   |   | ○     |       |       |      |     |       |       |         |    |      |   |      |   |     |     | ○  |    |
| Metalltechnik                       |   |   |       |       |       |      |     | ●*    | ◆*    | △       |    |      |   |      |   |     |     |    |    |
| Musik; Musikwissenschaft            |   | △ | □     | □     | □     | ■    | ■   |       |       |         |    |      |   |      |   |     | ○   | ○  | ○  |
| Neuere und neueste Geschichte       |   |   |       |       |       |      |     |       |       |         |    |      |   |      |   |     |     | ○  |    |
| Pflegewissenschaften                |   |   |       |       |       |      |     | □     | ■     |         |    |      |   |      |   | ○   |     |    |    |
| Philosophie                         |   |   | □     |       |       |      |     |       |       |         |    |      |   |      |   |     |     | ○  | ○  |
| Physik                              | □ | □ | □     | □     | □     | ■    | ■   | □     | ■     | △       |    |      |   |      | ○ | ○   | ○   | ○  | ○  |
| Physik mit Informatik               | □ | □ |       |       |       |      |     |       |       |         |    |      |   |      |   |     |     |    |    |
| Politikwissenschaft                 |   |   | □     |       |       |      |     |       |       |         |    |      |   |      |   |     |     | ○  |    |
| Psychologie                         | □ | ■ |       |       |       |      |     |       |       |         |    |      |   | ■    | ○ |     |     |    |    |
| Psychologischer Psychotherapeut     |   |   |       |       |       |      |     |       |       |         |    |      | △ |      |   |     |     |    |    |
| Rechtswissenschaft                  |   |   |       |       |       |      |     |       |       |         |    | △    | △ |      |   |     |     |    |    |
| Renaissance und Reformationsstudien |   | △ |       |       |       |      |     |       |       |         |    |      |   |      |   |     |     |    |    |
| Romanistik/zwei Sprachen            |   | △ | □     |       |       |      |     |       |       |         |    |      |   |      |   |     |     | ○  |    |
| Romanistik/Französisch              |   |   | □     | □     | □     |      | ■   |       |       |         |    |      |   |      |   |     | ○   |    | ○  |
| Romanistik/Italienisch              |   |   | □     | □     |       |      |     |       |       |         |    |      |   |      |   |     |     |    | ○  |
| Romanistik/Spanisch                 |   |   | △     | ●     |       |      |     |       |       |         |    |      |   |      |   |     |     |    |    |
| Sachunterricht                      |   |   |       |       | △     | ◆    |     |       |       |         |    |      |   |      |   |     | ○   |    |    |
| Social Science/Soziologie           | □ | □ | □     |       |       |      |     |       |       |         |    |      |   |      |   |     |     | ○  |    |
| Sport; Sportwissenschaft            |   |   | □     | □     | □     | ■    | ■   | □     | ■     | △       |    |      |   |      |   | ○   | ○   | ○  | ○  |
| Sprachwissenschaft                  |   |   |       |       |       |      |     |       |       |         |    |      |   |      |   |     |     | ○  |    |
| Steuerwissenschaft                  |   |   |       |       |       |      |     |       |       |         |    |      | △ |      |   |     |     |    |    |
| Textiles Gestalten                  |   |   |       |       | □     | ■    | ■   |       |       |         |    |      |   |      |   |     | ○   |    |    |
| Theologie und Kultur                |   | △ |       |       |       |      |     |       |       |         |    |      |   |      |   |     |     |    |    |
| Volkswirtschaftslehre               |   | ■ | □     |       |       |      |     |       |       |         |    |      |   |      | ○ |     |     | ○  |    |
| Wirtschaftsrecht                    | □ |   |       |       |       |      |     |       |       |         |    |      |   |      |   |     |     |    |    |
| Wirtschaftsstrafrecht               |   |   |       |       |       |      |     |       |       |         |    |      | △ |      |   |     |     |    |    |
| Wirtschaftswissenschaft             | □ | ■ | □     |       |       |      |     |       |       |         |    |      |   |      |   |     |     |    |    |

**Legende**

- A; E Aufbaustudiengang; Ergänzungsstudiengang (entgeltpflichtig)
- B Bachelor of Arts / Bachelor of Science / Bachelor of Laws
- B-LBS Bachelor Berufliche Bildung
- B-GHR Bachelor Bildung, Erziehung und Unterricht
- D Diplom
- GHR Lehramt Grund-/Haupt- und Realschulen
- Gy Lehramt Gymnasium
- JS Juristisches Staatsexamen
- LBS Lehramt an berufsbildenden Schulen (auslaufend)
- 2-F-B Zwei-Fächer-Bachelor

- M Master of Arts / Master of Science
- Ma Magister
- M-GH Master of Education (Grund- u. Hauptschulen)
- M-LBS Master of Education (Berufsbildende Schulen)
- M-LBS/Q Master of Education (Berufsbildende Schulen)
- M-Gym Master of Education (Gymnasien)
- M-R Master of Education (Realschulen)
- Prom Promotionsstudiengang
- W Weiterbildungsstudiengang (entgeltpflichtig)
- \* zusammen mit der Stiftung Fachhochschule Osnabrück

## Legende zu eingerichteten und eingestellten Studiengängen WS 1998/1999 – 2008/2009 nach Abschluss

| <b>Bachelorstudiengänge</b>    | <b>eingerichtet</b> | <b>eingestellt</b> |
|--------------------------------|---------------------|--------------------|
| Angewandte Systemwissenschaft  | WS 2006/2007        |                    |
| Biologie der Organismen        | WS 1999/2000        |                    |
| Biologie der Zellen            | WS 1999/2000        |                    |
| Cognitive Science              | WS 1998/1999        |                    |
| Europäische Studien            | WS 1999/2000        |                    |
| Geoinformatik                  | WS 2006/2007        |                    |
| Information Systems            | WS 2001/2002        |                    |
| Lehramt                        |                     | s.u. Lehramt       |
| Mathematik/Informatik          | WS 2000/2001        |                    |
| Physik                         | WS 2006/2007        |                    |
| Physik mit Informatik          | WS 2000/2001        |                    |
| Psychologie                    | WS 2008/2009        |                    |
| Social Sciences                | WS 1999/2000        |                    |
| Wirtschaftsrecht               | WS 2001/2002        |                    |
| Wirtschaftswissenschaft        | WS 2007/2008        |                    |
| 2-Fächer-Bachelor <sup>1</sup> | WS 2004/2005        |                    |

| <b>Diplomstudiengänge</b>                               | <b>eingerichtet</b> | <b>eingestellt</b> |
|---|---------------------|--------------------|
| Angewandte Systemwissenschaft                           |                     | WS 2006/2007       |
| Betriebswirtschaftslehre                                |                     | WS 2007/2008       |
| Biologie  |                     | WS 2006/2007       |
| Erziehungswissenschaft (Studienrichtung Schulpädagogik) |                     | WS 1986/1987       |
| Geographie  |                     | WS 2004/2005       |
| Mathematik  |                     | WS 2007/2008       |
| Physik  |                     | WS 2006/2007       |
| Psychologie   |                     | WS 2008/2009       |
| Sozialpädagogik   |                     | WS 1992/1993       |
| Sozialwissenschaften                                    |                     | WS 1997/1998       |
| Volkswirtschaftslehre                                   |                     | WS 2007/2008       |

| <b>Ergänzungs-, Aufbau- und Zusatzstudiengänge</b> | <b>eingerichtet</b> | <b>eingestellt</b> |
|--|---------------------|--------------------|
| Angewandte Systemwissenschaft                      |                     | WS 2006/2007       |
| Chemie   |                     | WS 2004/2005       |
| Editionswissenschaft                               |                     | SoSe 2004          |
| Schule   |                     | WS 2004/2005       |
| Steuerwissenschaften                               | WS 1992/1993        |                    |
| Wirtschaftsstrafrecht                              | WS 2000/2001        |                    |
| Magister Legum                                     | WS 1990/1991        |                    |

| <b>Lehramt an</b>  | <b>eingerichtet</b> | <b>eingestellt</b>        |
|--|---------------------|---------------------------|
| Berufsbildenden Schulen  |                     | WS 2006/2007 <sup>2</sup> |
| Grund- / Hauptschulen  |                     | WS 1998/1999              |
| Grund-, Haupt- und Realschulen (GHR)   | WS 1998/1999        | WS 2007/2008 <sup>2</sup> |
| Gymnasien  |                     | WS 2004/2005 <sup>3</sup> |
| Realschulen  |                     | WS 1998/1999              |
| <b>Bachelor</b>  | <b>eingerichtet</b> | <b>eingestellt</b>        |
| Berufliche Bildung (Fachrichtungen Gesundheitswiss., Kosmetologie, Pflegewiss.)                | WS 2006/2007        |                           |
| Berufliche Bildung (Fachrichtungen Elektro- und Metalltechnik)                                 | WS 2008/2009        |                           |
| Bildung, Erziehung und Unterricht (Grund-, Haupt- und Realschulen)                             | WS 2007/2008        |                           |
| <b>Master</b>  | <b>eingerichtet</b> | <b>eingestellt</b>        |
| Ouereinstiegs – Master Berufsbildende Schulen für die Fachrichtungen Elektro- u. Metalltechnik | WS 2005/2006        |                           |
| Gymnasien (einschl. Erweiterungsprüfung <sup>4</sup> )   | WS 2007/2008        |                           |
| Grund- und Hauptschule (einschl. Erweiterungsprüfung)  | ab WS 2010/2011     |                           |
| Realschule (einschl. Erweiterungsprüfung)  | ab WS 2010/2011     |                           |

<sup>1</sup> 2-Fächer-Bachelor Abschluss: Optional weiterführend für Master Lehramt Gymnasien oder fachwissenschaftliche Master

<sup>2</sup> Ablösung durch konsekutives Studienangebot

<sup>3</sup> Ablösung durch konsekutives Studienangebot: 2-Fächer-Bachelor-Studiengang (polyvalent) u. Master of Education – Lehramt an Gymnasien

<sup>4</sup> Erweiterungsprüfungen in den Lehramtsstudiengängen = zusätzliche Prüfungen in weiteren Unterrichtsfächern

| <b>Magisterstudiengänge<sup>1</sup></b>                                  | <b>eingerichtet</b> | <b>eingestellt</b> |
|--|---------------------|--------------------|
| <b>Masterstudiengänge</b>  | <b>eingerichtet</b> | <b>eingestellt</b> |
| Angewandte Systemwissenschaft  | WS 2006/2007        |                    |
| Bildungsmanagement und Schulentwicklung                                  | WS 2004/2005        | WS 2006/2007       |
| Biologie der Organismen  | WS 1999/2000        |                    |
| Biologie der Zellen  | WS 1999/2000        |                    |
| Cognitive Science  | WS 1998/1999        |                    |
| Demokratisches Regieren und Zivilgesellschaft                            | WS 2005/2006        |                    |
| English and American Studies   | WS 2007/2008        |                    |
| Erziehungswissenschaft   | WS 2007/2008        |                    |
| Schwerpunkt: Erziehung und Bildung in gesellschaftlicher Heterogenität   |                     |                    |
| Europäische Studien  | WS 1999/2000        |                    |
| Geoinformatik  | WS 2006/2007        |                    |
| Germanistik  | WS 2007/2008        |                    |
| Geschichte   | WS 2007/2008        |                    |
| Informatik   | WS 2006/2007        |                    |
| Information Engineering  | WS 2001/2002        | WS 2006/2007       |
| Information Systems  | WS 2001/2002        |                    |
| Integrated Assessment  | WS 2003/2004        | WS 2005/2006       |
| Internationale Migration und Interkulturelle Beziehungen                 | WS 2004/2005        |                    |
| Kognitive Mathematik   | WS 2002/2003        |                    |
| Kunstgeschichte "Architektur und Kunst im kulturgeschichtlichen Kontext" | WS 2007/2008        |                    |
| Lehramt  |                     | s.o. Lehramt       |
| Materialwissenschaft   | WS 2003/2004        |                    |
| Mathematik mit Anwendungsfach  | WS 2004/2005        |                    |
| Musikwissenschaft  | WS 2007/2008        |                    |
| Physik   | WS 2006/2007        |                    |
| Physik mit Informatik  | WS 2000/2001        |                    |
| Renaissance- und Reformationsstudien                                     | WS 2007/2008        |                    |
| Romanistik / 2 Sprachen  | WS 2007/2008        |                    |
| Social Sciences  | WS 1999/2000        |                    |
| Theologie und Kultur   | WS 2007/2008        |                    |
| Wirtschafts- und Sozialgeographie  | WS 2007/2008        |                    |
| <b>Promotionsstudiengänge</b>  | <b>eingerichtet</b> | <b>eingestellt</b> |
| Advanced Materials   | WS 2001/2002        |                    |
| Cognitive Science  | WS 2002/2003        |                    |
| <b>Weiterbildungsstudiengänge</b>  | <b>eingerichtet</b> | <b>eingestellt</b> |
| für Lehrpersonen an Schulen des Gesundheitswesens                        |                     | SoSe 1998          |
| Kinder- und Jugendlichenpsychotherapeut                                  | WS 1999/2000        |                    |
| Psychologischer Psychotherapeut  | WS 1999/2000        |                    |
| Electronic Business  | WS 2006/2007        |                    |

<sup>1</sup> Ablösung durch konsekutives Studienangebot: 2-Fächer-Bachelor-Studiengang (polyvalent) und Masterstudiengänge

# Studierende

## Studierende gesamt

Entwicklung der Gesamtstudierendenzahlen an niedersächsischen Universitäten<sup>1</sup>

| Universität                     | WS 89/90 | WS 97/98 | WS 02/03 | WS 05/06 | WS 08/09 |
|---------------------------------|----------|----------|----------|----------|----------|
| <b>Göttingen (ohne Medizin)</b> | 25.530   | 23.169   | 23.182   | 23.518   | 23.086   |
| <b>Hannover</b>                 | 27.546   | 31.281   | 26.379   | 22.991   | 19.888   |
| <b>Oldenburg</b>                | 9.411    | 11.843   | 11.735   | 10.556   | 8.316    |
| <b>Osnabrück<sup>2</sup></b>    | 9.371    | 12.269   | 11.337   | 10.609   | 9.742    |
| <b>Vechta</b>                   | 723      | 2.052    | 1.979    | 3.152    | 3.321    |
| <b>Braunschweig</b>             | 16.387   | 14.456   | 14.450   | 12.469   | 12.684   |
| <b>Clausthal</b>                | 3.749    | 2.810    | 2.736    | 2.954    | 3.124    |
| <b>Hildesheim</b>               | 2.671    | 3.524    | 3.813    | 4.115    | 4.575    |
| <b>Lüneburg<sup>3</sup></b>     | 3.983    | 6.678    | 7.106    | 10.570   | 7.967    |

Quelle: Kleine Hochschulstatistik, Hrsg. Nds. MWK

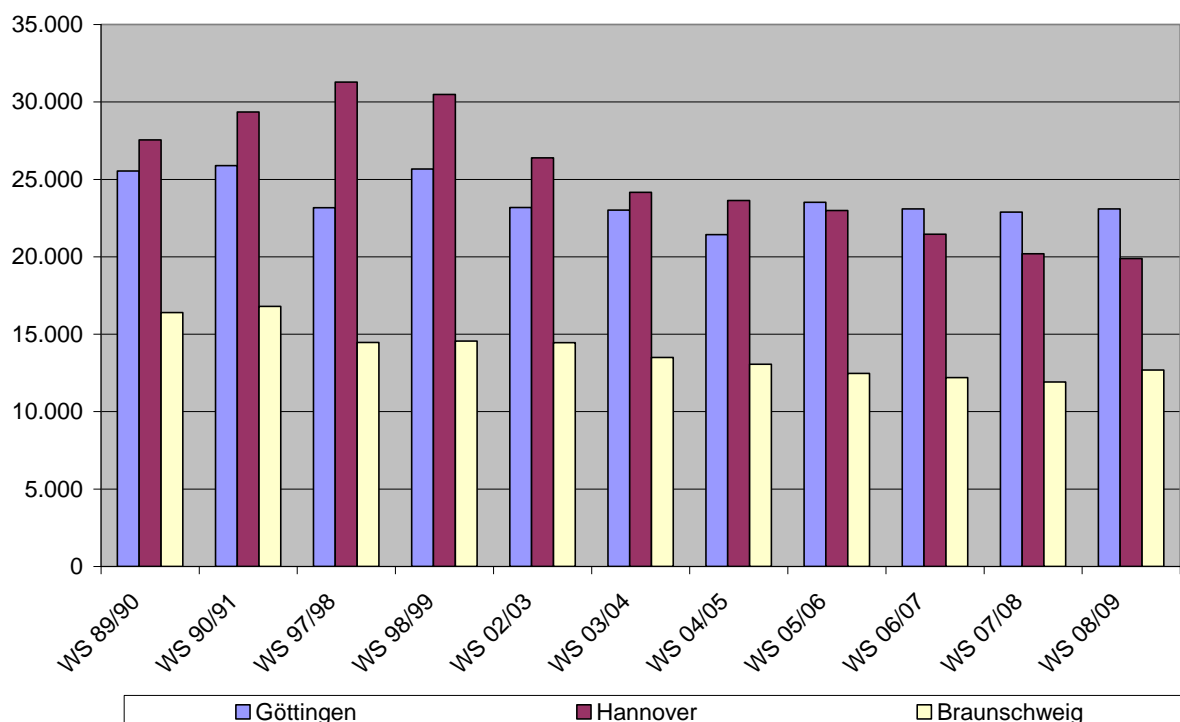

<sup>1</sup> einschließlich Studierender mit dem Ziel der Promotion und Kurzzeitstudierende

<sup>2</sup> WS 1989/90: Angaben ohne Kurzzeitstudierende

<sup>3</sup> WS 2005/06: Fusion von Universität und Fachhochschule Lüneburg

### Entwicklung der Gesamtstudierendenzahlen an niedersächsischen Universitäten<sup>1</sup>

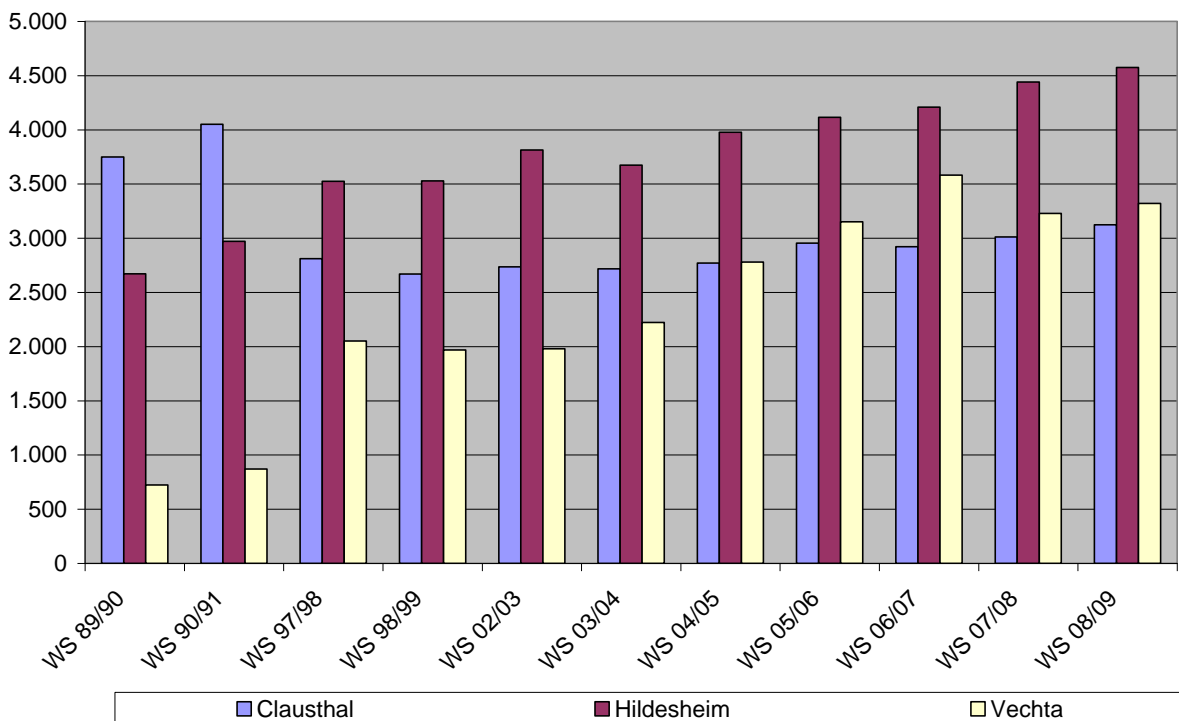
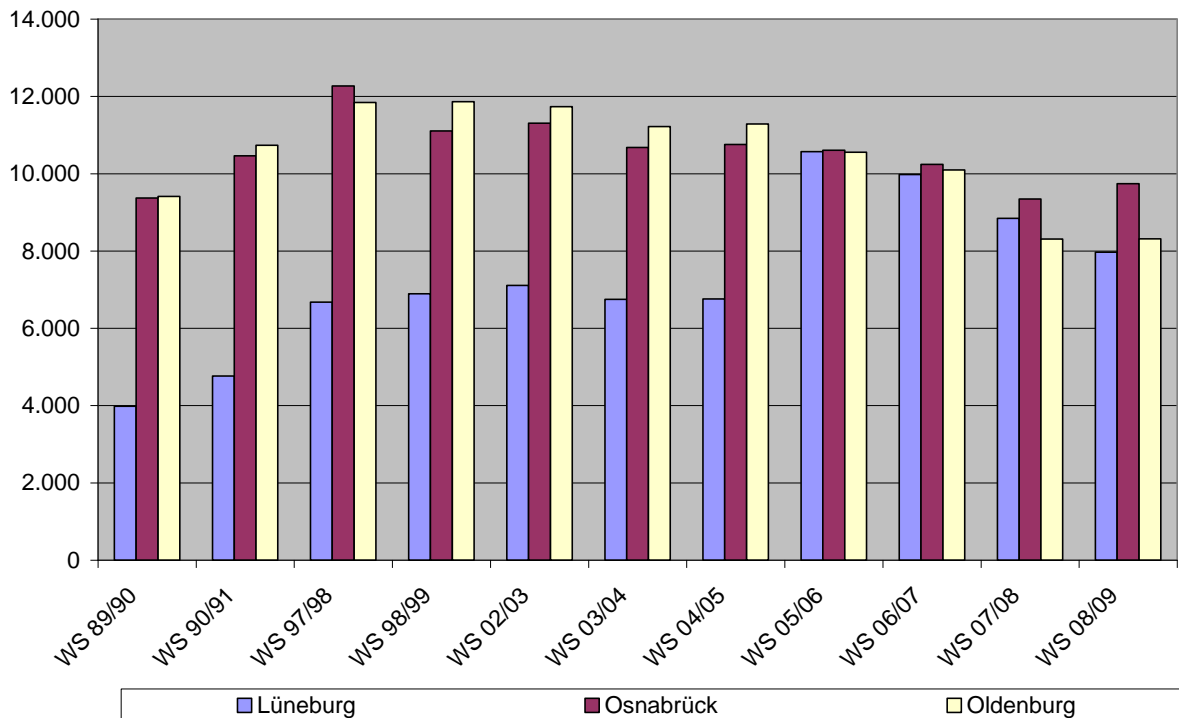

Quelle: Kleine Hochschulstatistik, Hrsg. Nds. MWK

<sup>1</sup> einschließlich Studierender mit dem Ziel der Promotion und Kurzzeitstudierende



# 1. Hochschulsesemester

## Entwicklung der StudienanfängerInnen an niedersächsischen Universitäten

| Universität                     | WS 89/90 | WS 97/98 | WS 02/03 | WS 05/06 | WS 08/09 |
|---------------------------------|----------|----------|----------|----------|----------|
| <b>Göttingen (ohne Medizin)</b> | 3.593    | 2.790    | 3.369    | 2.786    | 3.248    |
| <b>Hannover</b>                 | 4.506    | 3.552    | 3.509    | 3.314    | 3.204    |
| <b>Oldenburg</b>                | 1.641    | 1.518    | 1.945    | 1.247    | 1.470    |
| <b>Osnabrück<sup>1</sup></b>    | 1.675    | 1.443    | 2.236    | 1.704    | 1.549    |
| <b>Vechta</b>                   | 113      | 374      | 463      | 472      | 586      |
| <b>Braunschweig</b>             | 2.870    | 1.985    | 2.198    | 1.691    | 2.310    |
| <b>Clausthal</b>                | 551      | 410      | 376      | 554      | 480      |
| <b>Hildesheim</b>               | 533      | 555      | 680      | 850      | 973      |
| <b>Lüneburg<sup>3</sup></b>     | 1.222    | 927      | 996      | 1.510    | 1.063    |

Quelle: Kleine Hochschulstatistik, Hrsg. Nds. MWK

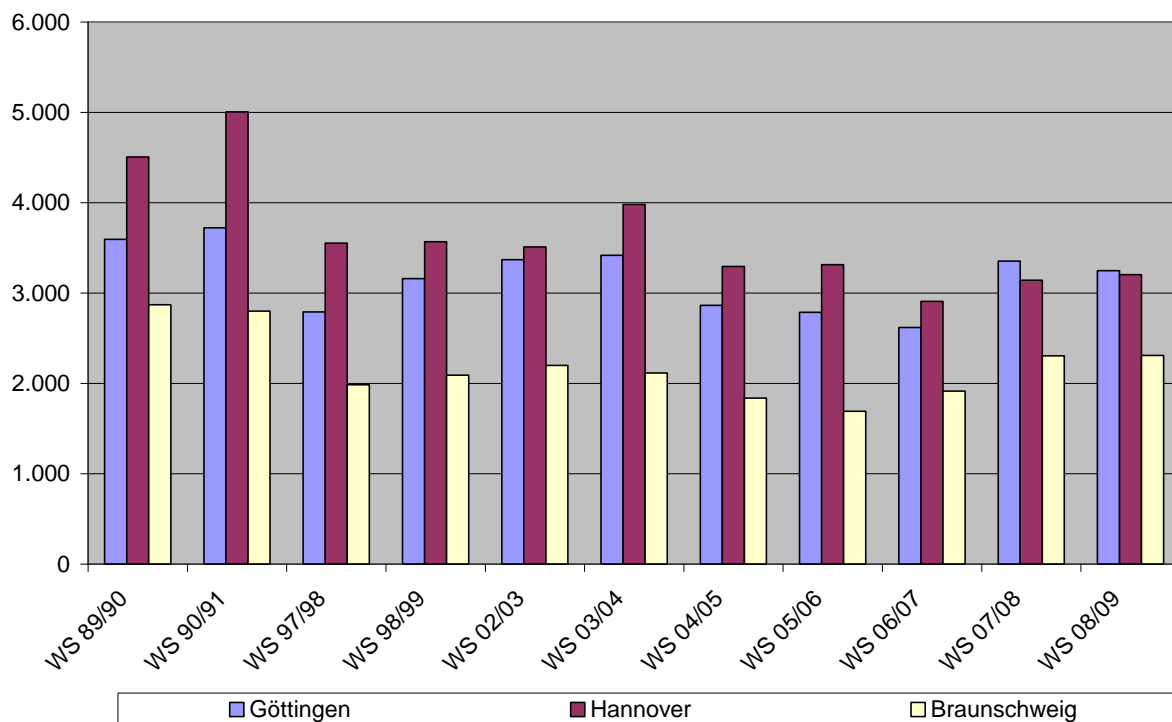

<sup>1</sup> bis Studienjahr 1996 ohne Kurzzeitstudierende 1. Hochschulsesemester

**Entwicklung der StudienanfängerInnen an niedersächsischen Universitäten  
(1. Hochschulsemester)**

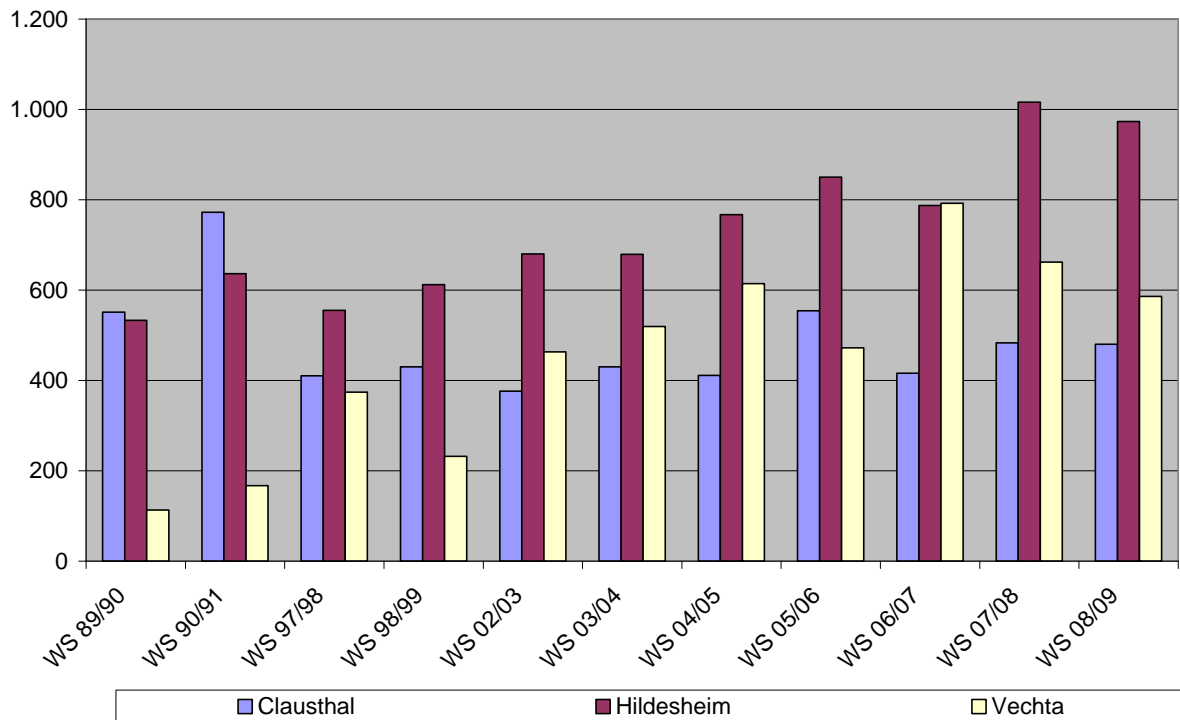
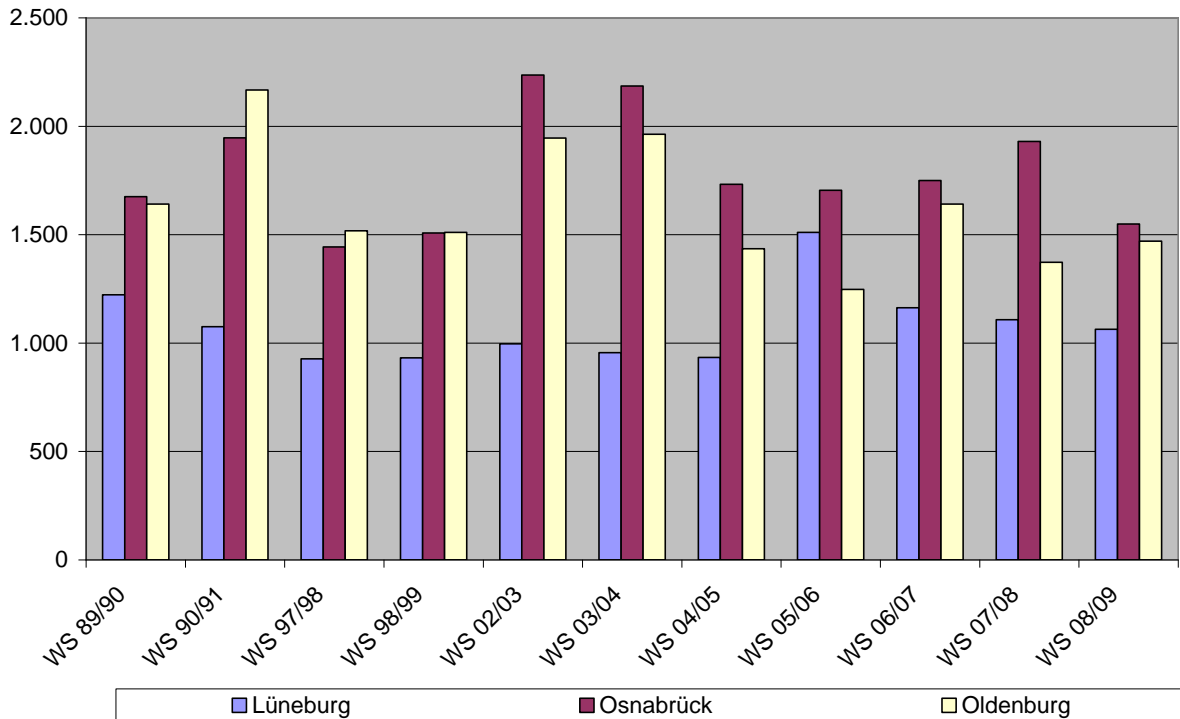

Quelle: Kleine Hochschulstatistik, Hrsg. Nds. MWK

## Entwicklung der Gesamtstudierendenzahlen an der Universität Osnabrück WS 97/98– SoSe 2004

| Studiengänge / Teilstudiengänge   | WS <sup>1</sup> | WS 2002/03              |                       | WS 2003/04    |               | SoSe 2004     |              |
|---|-----------------|-------------------------|-----------------------|---------------|---------------|---------------|--------------|
|   | 1997/98         | Abschlüsse <sup>2</sup> | Personen <sup>3</sup> | Abschlüsse    | Personen      | Abschlüsse    | Personen     |
| <b>Lehramt</b>  |                 |                         |                       |               |               |               |              |
| Grund- / Hauptschulen   | 761             | 80                      | 71                    | 11            | 10            | 9             | 8            |
| Realschulen   | 505             | 87                      | 80                    | 16            | 15            | 11            | 11           |
| GHR, Grundschulen   |                 | 669                     | 644                   | 714           | 688           | 648           | 622          |
| GHR, Haupt- und Realschulen   |                 | 307                     | 289                   | 364           | 345           | 331           | 307          |
| GHR, Grund-, Haupt- und Realschulen   |                 | 48                      | 48                    | 26            | 26            | 17            | 17           |
| Gymnasien   | 1.232           | 1.175                   | 1.060                 | 1.114         | 1.030         | 1.012         | 930          |
| Berufsbildende Schulen  | 433             | 437                     | 406                   | 435           | 405           | 408           | 383          |
| <b>Summe Lehramt</b>  | <b>2.931</b>    | <b>2.803</b>            | <b>2.598</b>          | <b>2.680</b>  | <b>2.519</b>  | <b>2.436</b>  | <b>2.278</b> |
| davon Erweiterungsprüfungen   | 473             | 295                     | 163                   | 199           | 95            | 211           | 106          |
| <b>Magisterstudiengänge</b>   | <b>1.675</b>    | <b>1.734</b>            | <b>1.628</b>          | <b>1.548</b>  | <b>1.479</b>  | <b>1.403</b>  | <b>1.346</b> |
| <b>2-Fächer-Bachelor</b>  |                 |                         |                       |               |               | 1             | 1            |
| <b>Diplomstudiengänge</b>   |                 |                         |                       |               |               |               |              |
| Angewandte Systemwissenschaft   | 105             | 104                     | 100                   | 99            | 97            | 84            | 83           |
| Betriebswirtschaftslehre  | 1.187           | 1.286                   | 1.268                 | 1.268         | 1.260         | 1.186         | 1.178        |
| Biologie  | 490             | 354                     | 335                   | 333           | 306           | 320           | 295          |
| Geographie  | 237             | 242                     | 232                   | 207           | 203           | 184           | 179          |
| Mathematik  | 760             | 641                     | 611                   | 448           | 431           | 412           | 388          |
| Physik  | 266             | 174                     | 159                   | 161           | 144           | 143           | 127          |
| Psychologie   | 521             | 480                     | 471                   | 414           | 404           | 405           | 391          |
| Sozialpädagogik   | 54              |                         |                       |               |               |               |              |
| Sozialwissenschaften  | 457             | 98                      | 90                    | 13            | 11            | 13            | 10           |
| Volkswirtschaftslehre   | 400             | 269                     | 249                   | 248           | 235           | 213           | 202          |
| <b>Summe Diplomstudiengänge</b>   | <b>4.477</b>    | <b>3.648</b>            | <b>3.515</b>          | <b>3.191</b>  | <b>3.091</b>  | <b>2.960</b>  | <b>2.853</b> |
| <b>Bachelorstudiengänge</b>   |                 |                         |                       |               |               |               |              |
| Biologie der Organismen   |                 | 52                      | 35                    | 63            | 50            | 58            | 47           |
| Biologie der Zellen   |                 | 100                     | 76                    | 105           | 83            | 106           | 82           |
| Cognitive Science   |                 | 206                     | 203                   | 224           | 221           | 226           | 222          |
| Europäische Studien   |                 | 138                     | 135                   | 151           | 149           | 157           | 156          |
| Information Systems   |                 | 40                      | 33                    | 54            | 52            | 54            | 52           |
| Mathematik / Informatik   |                 | 85                      | 75                    | 87            | 78            | 79            | 69           |
| Physik mit Informatik   |                 | 40                      | 39                    | 48            | 44            | 47            | 43           |
| Social Sciences   |                 | 163                     | 156                   | 180           | 172           | 157           | 151          |
| Wirtschaftsrecht  |                 | 96                      | 68                    | 137           | 105           | 137           | 103          |
| <b>Summe Bachelorstudiengänge</b>   |                 | <b>920</b>              | <b>820</b>            | <b>1.049</b>  | <b>954</b>    | <b>1.021</b>  | <b>925</b>   |
| <b>Masterstudiengänge</b>   |                 |                         |                       |               |               |               |              |
| Biologie der Organismen   |                 |                         |                       | 4             | 3             | 4             | 2            |
| Biologie der Zellen   |                 |                         |                       | 13            | 11            | 13            | 11           |
| Cognitive Science   |                 | 20                      | 20                    | 30            | 30            | 33            | 33           |
| Europäische Studien   |                 | 18                      | 18                    | 29            | 29            | 30            | 29           |
| Information Engineering   |                 | 22                      | 21                    | 75            | 74            | 55            | 54           |
| Integrated Assessment   |                 |                         |                       | 8             | 8             | 6             | 6            |
| Kognitive Mathematik  |                 | 1                       | 1                     | 1             | 1             | 3             | 3            |
| Mathematik mit Anwendungsfach   |                 |                         |                       |               |               | 1             | 1            |
| Physik mit Informatik   |                 |                         |                       | 3             | 3             | 4             | 3            |
| Social Sciences   |                 | 1                       | 1                     | 6             | 6             | 9             | 9            |
| <b>Summe Masterstudiengänge</b>   |                 | <b>62</b>               | <b>61</b>             | <b>169</b>    | <b>165</b>    | <b>158</b>    | <b>151</b>   |
| <b>Rechtswissenschaften</b>   | <b>1.989</b>    | <b>1.597</b>            | <b>1.569</b>          | <b>1.460</b>  | <b>1.420</b>  | <b>1.377</b>  | <b>1.336</b> |
| <b>Ergänzungsstudiengänge</b>   |                 |                         |                       |               |               |               |              |
| Angewandte Systemwissenschaft   | 25              | 18                      | 17                    | 5             | 5             | 3             | 3            |
| Chemie  | 22              | 8                       | 8                     | 6             | 6             | 4             | 4            |
| Schule  | 68              | 74                      | 70                    | 34            | 31            | 33            | 31           |
| Steuerwissenschaften  | 45              | 76                      | 69                    | 48            | 46            | 41            | 40           |
| Wirtschaftsstrafrecht   |                 | 65                      | 62                    | 43            | 40            | 30            | 28           |
| <b>Summe Ergänzungsstudiengänge</b>   | <b>160</b>      | <b>241</b>              | <b>226</b>            | <b>136</b>    | <b>128</b>    | <b>111</b>    | <b>106</b>   |
| <b>Weiterbildungsstudiengang für Lehrpersonen des Gesundheitswesens</b>     | <b>159</b>      |                         |                       |               |               |               |              |
| <b>Zusatzstudiengang Magister Legum</b>                                     | <b>4</b>        | <b>6</b>                | <b>6</b>              | <b>7</b>      | <b>7</b>      | <b>11</b>     | <b>11</b>    |
| <b>Aufbaustudiengang Editionswissenschaften</b>                             | <b>17</b>       | <b>8</b>                | <b>7</b>              | <b>6</b>      | <b>6</b>      | <b>3</b>      | <b>3</b>     |
| <b>Promotionsstudiengänge</b>   |                 |                         |                       |               |               |               |              |
| Advanced Materials (Biologie / Chemie / Physik)                             |                 | 28                      | 28                    | 36            | 36            | 44            | 44           |
| Cognitive Science   |                 | 4                       | 4                     | 8             | 8             | 10            | 10           |
| <b>Summe Promotionsstudiengänge</b>   |                 | <b>32</b>               | <b>32</b>             | <b>44</b>     | <b>44</b>     | <b>54</b>     | <b>54</b>    |
| <b>Summe Nicht-Lehramt</b>  | <b>8.481</b>    | <b>8.248</b>            | <b>7.864</b>          | <b>7.610</b>  | <b>7.294</b>  | <b>7.099</b>  | <b>6.786</b> |
| <b>Insgesamt</b>  | <b>11.412</b>   | <b>11.051</b>           | <b>10.462</b>         | <b>10.290</b> | <b>9.813</b>  | <b>9.535</b>  | <b>9.064</b> |
| <b>Studierende mit dem Ziel der Promotion (ohne Promotionsstudiengänge)</b> | <b>685</b>      | <b>520</b>              | <b>481</b>            | <b>578</b>    | <b>570</b>    | <b>591</b>    | <b>586</b>   |
| <b>Kurzzeitstudierende</b>  | <b>172</b>      | <b>315</b>              | <b>315</b>            | <b>256</b>    | <b>256</b>    | <b>271</b>    | <b>271</b>   |
| <b>Weiterbildungsstudiengänge</b>   |                 |                         |                       |               |               |               |              |
| Psychologischer Psychotherapeut   |                 | 54                      | 52                    | 52            | 50            | 52            | 50           |
| Kinder- und Jugendlichenpsychotherapeut                                     |                 | 27                      | 27                    | 27            | 27            | 27            | 27           |
| <b>Summe Weiterbildungsstudiengänge</b>                                     |                 | <b>81</b>               | <b>79</b>             | <b>79</b>     | <b>77</b>     | <b>79</b>     | <b>77</b>    |
| <b>Studierende absolut</b>  | <b>12.269</b>   | <b>11.967</b>           | <b>11.337</b>         | <b>11.203</b> | <b>10.716</b> | <b>10.476</b> | <b>9.998</b> |

Legende: siehe S. 33

<sup>1</sup> WS 97/98: Anzahl der Abschlüsse<sup>2</sup> Abschlüsse: Anzahl der insgesamt immatrikulierten Studierenden im ersten angestrebten Abschluss und in allen weiteren angestrebten Abschlüssen jeweils im ersten gewählten Studienfach<sup>3</sup> Personen: Anzahl der insgesamt immatrikulierten Studierenden im ersten angestrebten Abschluss im ersten gewählten Studienfach

Entwicklung der Gesamtstudierendenzahlen an der Universität Osnabrück WS 04/05 – WS 05/06

| Studiengänge / Teilstudiengänge   | WS 2004/05    |               | SoSe 2005     |              | WS 2005/06    |               |
|---|---------------|---------------|---------------|--------------|---------------|---------------|
|   | Abschlüsse    | Personen      | Abschlüsse    | Personen     | Abschlüsse    | Personen      |
| <b>Lehramt</b>  |               |               |               |              |               |               |
| Grund- / Hauptschulen   | 6             | 5             | 8             | 6            | 4             | 3             |
| Realschulen   | 7             | 7             | 8             | 7            | 8             | 7             |
| GHR, Grundschulen   | 733           | 689           | 678           | 630          | 727           | 668           |
| GHR, Haupt- und Realschulen   | 470           | 429           | 437           | 397          | 479           | 434           |
| GHR, Grund-, Haupt- und Realschulen   | 15            | 15            | 9             | 9            | 9             | 9             |
| Gymnasien   | 902           | 822           | 782           | 717          | 693           | 630           |
| Berufsbildende Schulen  | 485           | 453           | 448           | 414          | 482           | 440           |
| Quereinstieg – MA Berufsbildende Schulen Elektro- und Metalltechnik         |               |               |               |              | 30            | 29            |
| <b>Summe Lehramt</b>  | <b>2.618</b>  | <b>2.420</b>  | <b>2.370</b>  | <b>2.180</b> | <b>2.432</b>  | <b>2.220</b>  |
| <i>davon Erweiterungsprüfungen</i>  | 242           | 113           | 231           | 108          | 253           | 105           |
| <b>Magisterstudiengänge</b>   | <b>1.192</b>  | <b>1.150</b>  | <b>1.087</b>  | <b>1.040</b> | <b>943</b>    | <b>903</b>    |
| <b>2-Fächer-Bachelor</b>  | <b>388</b>    | <b>368</b>    | <b>356</b>    | <b>339</b>   | <b>787</b>    | <b>749</b>    |
| <b>Diplomstudiengänge</b>   |               |               |               |              |               |               |
| Angewandte Systemwissenschaft   | 115           | 112           | 95            | 93           | 122           | 119           |
| Betriebswirtschaftslehre  | 1.317         | 1.310         | 1.212         | 1.205        | 1.303         | 1.289         |
| Biologie  | 334           | 315           | 329           | 312          | 327           | 308           |
| Geographie  | 166           | 163           | 150           | 147          | 127           | 124           |
| Mathematik  | 266           | 242           | 229           | 210          | 196           | 174           |
| Physik  | 183           | 166           | 157           | 140          | 201           | 183           |
| Psychologie   | 438           | 426           | 416           | 403          | 447           | 433           |
| Sozialwissenschaften  | 9             | 7             | 7             | 6            | 10            | 9             |
| Volkswirtschaftslehre   | 241           | 225           | 213           | 201          | 232           | 222           |
| <b>Summe Diplomstudiengänge</b>   | <b>3.069</b>  | <b>2.966</b>  | <b>2.808</b>  | <b>2.717</b> | <b>2.965</b>  | <b>2.861</b>  |
| <b>Bachelorstudiengänge</b>   |               |               |               |              |               |               |
| Biologie der Organismen   | 67            | 60            | 57            | 48           | 63            | 56            |
| Biologie der Zellen   | 121           | 101           | 106           | 93           | 117           | 105           |
| Cognitive Science   | 218           | 213           | 230           | 225          | 229           | 225           |
| Europäische Studien   | 148           | 147           | 138           | 137          | 139           | 139           |
| Information Systems   | 59            | 57            | 48            | 46           | 59            | 58            |
| Mathematik / Informatik   | 100           | 88            | 86            | 75           | 80            | 70            |
| Physik mit Informatik   | 43            | 38            | 37            | 29           | 47            | 41            |
| Social Sciences   | 227           | 217           | 198           | 188          | 299           | 289           |
| Wirtschaftsrecht  | 165           | 115           | 161           | 105          | 187           | 137           |
| <b>Summe Bachelorstudiengänge</b>   | <b>1.148</b>  | <b>1.036</b>  | <b>1.061</b>  | <b>946</b>   | <b>1.220</b>  | <b>1.120</b>  |
| <b>Masterstudiengänge</b>   |               |               |               |              |               |               |
| Bildungsmanagement und Schulentwicklung                                     | 22            | 19            | 24            | 21           | 40            | 37            |
| Biologie der Organismen   | 7             | 4             | 8             | 5            | 11            | 9             |
| Biologie der Zellen   | 25            | 20            | 28            | 21           | 34            | 28            |
| Cognitive Science   | 38            | 38            | 38            | 38           | 42            | 42            |
| Demokratisches Regieren und Zivilgesellschaft                               |               |               |               |              | 2             | 2             |
| Europäische Studien   | 38            | 38            | 26            | 25           | 33            | 31            |
| Information Engineering   | 47            | 46            | 37            | 37           | 32            | 32            |
| Information Systems   |               |               | 10            | 10           | 13            | 12            |
| Integrated Assessment   | 6             | 6             | 4             | 4            | 2             | 2             |
| Internationale Migration und interkulturelle Beziehungen                    | 8             | 7             | 7             | 6            | 22            | 21            |
| Kognitive Mathematik  | 2             | 2             | 2             | 2            | 2             | 2             |
| Materialwissenschaften  |               |               |               |              |               |               |
| Mathematik mit Anwendungsfach.  | 1             | 1             | 1             | 1            | 3             | 3             |
| Physik mit Informatik   | 7             | 6             | 11            | 10           | 8             | 7             |
| Social Sciences   | 17            | 17            | 24            | 24           | 25            | 24            |
| <b>Summe Masterstudiengänge</b>   | <b>218</b>    | <b>204</b>    | <b>220</b>    | <b>204</b>   | <b>269</b>    | <b>252</b>    |
| <b>Rechtswissenschaften</b>   | <b>1.523</b>  | <b>1.486</b>  | <b>1.383</b>  | <b>1.347</b> | <b>1.508</b>  | <b>1.472</b>  |
| <b>Ergänzungsstudiengänge</b>   |               |               |               |              |               |               |
| Angewandte Systemwissenschaft   | 9             | 9             | 9             | 8            | 8             | 6             |
| Chemie  | 3             | 3             | 3             | 3            | 3             | 3             |
| Schule  | 20            | 18            | 15            | 13           | 11            | 9             |
| Steuerwissenschaften  | 55            | 54            | 44            | 41           | 49            | 44            |
| Wirtschaftsstrafrecht   | 46            | 45            | 31            | 31           | 27            | 27            |
| <b>Summe Ergänzungsstudiengänge</b>   | <b>133</b>    | <b>129</b>    | <b>102</b>    | <b>96</b>    | <b>98</b>     | <b>89</b>     |
| <b>Zusatzstudiengang Magister Legum</b>                                     | <b>12</b>     | <b>11</b>     | <b>7</b>      | <b>6</b>     | <b>6</b>      | <b>5</b>      |
| <b>Aufbaustudiengang Editionswissenschaften</b>                             | <b>3</b>      | <b>3</b>      | <b>2</b>      | <b>2</b>     | <b>2</b>      | <b>2</b>      |
| <b>Promotionsstudiengänge</b>   |               |               |               |              |               |               |
| Advanced Materials (Biologie / Chemie / Physik)                             | 40            | 40            | 39            | 39           | 51            | 51            |
| Cognitive Science   | 12            | 12            | 17            | 17           | 20            | 19            |
| <b>Summe Promotionsstudiengänge</b>   | <b>52</b>     | <b>52</b>     | <b>56</b>     | <b>56</b>    | <b>71</b>     | <b>70</b>     |
| <b>Summe Nicht-Lehramt</b>  | <b>7.738</b>  | <b>7.405</b>  | <b>7.082</b>  | <b>6.753</b> | <b>7.869</b>  | <b>7.523</b>  |
| <b>Insgesamt</b>  | <b>10.356</b> | <b>9.825</b>  | <b>9.452</b>  | <b>8.933</b> | <b>10.301</b> | <b>9.743</b>  |
| <b>Studierende mit dem Ziel der Promotion (ohne Promotionsstudiengänge)</b> | <b>602</b>    | <b>597</b>    | <b>595</b>    | <b>590</b>   | <b>614</b>    | <b>609</b>    |
| <b>Kurzzeitstudierende</b>  | <b>219</b>    | <b>219</b>    | <b>222</b>    | <b>222</b>   | <b>162</b>    | <b>162</b>    |
| <b>Weiterbildungsstudiengänge</b>   |               |               |               |              |               |               |
| Psychologischer Psychotherapeut   | 75            | 73            | 78            | 75           | 67            | 65            |
| Kinder- und Jugendlichenpsychotherapeut                                     | 39            | 39            | 33            | 33           | 30            | 30            |
| <b>Summe Weiterbildungsstudiengänge</b>                                     | <b>114</b>    | <b>112</b>    | <b>111</b>    | <b>108</b>   | <b>97</b>     | <b>95</b>     |
| <b>Studierende absolut</b>  | <b>11.291</b> | <b>10.753</b> | <b>10.380</b> | <b>9.853</b> | <b>11.174</b> | <b>10.609</b> |

## Entwicklung der Gesamtstudierendenzahlen an der Universität Osnabrück SoSe 06 – SoSe 07

| Studiengänge / Teilstudiengänge                                     | SoSe2006      |              | WS 2006/07    |               | SoSe 2007    |              |
|---|---------------|--------------|---------------|---------------|--------------|--------------|
|   | Abschlüsse    | Personen     | Abschlüsse    | Personen      | Abschlüsse   | Personen     |
| <b>Lehramt</b>  |               |              |               |               |              |              |
| Grund- / Hauptschulen   | 5             | 4            | 2             | 2             | 2            | 1            |
| Realschulen   | 5             | 5            | 1             | 1             | 2            | 1            |
| GHR, Grundschulen   | 633           | 574          | 645           | 587           | 485          | 440          |
| GHR, Haupt- und Realschulen   | 435           | 395          | 441           | 399           | 370          | 336          |
| GHR, Grund-, Haupt- und Realschulen                                 | 5             | 5            | 2             | 2             | 1            | 1            |
| Gymnasien   | 600           | 547          | 504           | 453           | 348          | 307          |
| Berufsbildende Schulen  | 432           | 385          | 363           | 320           | 278          | 244          |
| BA Berufliche Bildung   |               |              | 80            | 80            | 77           | 77           |
| Quereinstieg – MA Berufsbildende Schulen Elektro- und Metalltechnik | 27            | 26           | 49            | 48            | 41           | 41           |
| <b>Summe Lehramt</b>  | <b>2.142</b>  | <b>1.941</b> | <b>2.087</b>  | <b>1.892</b>  | <b>1.604</b> | <b>1.448</b> |
| <i>davon Erweiterungsprüfungen</i>                                  | 230           | 79           | 210           | 67            | 156          | 47           |
| <b>Magisterstudiengänge</b>   | <b>847</b>    | <b>809</b>   | <b>733</b>    | <b>711</b>    | <b>472</b>   | <b>451</b>   |
| <b>2-Fächer-Bachelor</b>  | <b>744</b>    | <b>711</b>   | <b>1.156</b>  | <b>1.117</b>  | <b>1.046</b> | <b>1.010</b> |
| <b>Diplomstudiengänge</b>   |               |              |               |               |              |              |
| Angewandte Systemwissenschaft                                       | 101           | 98           | 86            | 83            | 61           | 59           |
| Betriebswirtschaftslehre  | 1.203         | 1.191        | 1.222         | 1.212         | 1.001        | 987          |
| Biologie  | 312           | 296          | 283           | 272           | 177          | 173          |
| Geographie  | 119           | 118          | 104           | 104           | 72           | 72           |
| Mathematik  | 178           | 161          | 144           | 127           | 98           | 89           |
| Physik  | 162           | 147          | 127           | 113           | 77           | 65           |
| Psychologie   | 405           | 393          | 424           | 415           | 315          | 310          |
| Sozialwissenschaften  | 9             | 8            | 6             | 5             | 5            | 4            |
| Volkswirtschaftslehre   | 193           | 184          | 209           | 196           | 150          | 144          |
| <b>Summe Diplomstudiengänge</b>                                     | <b>2.682</b>  | <b>2.596</b> | <b>2.605</b>  | <b>2.527</b>  | <b>1.956</b> | <b>1.903</b> |
| <b>Bachelorstudiengänge</b>   |               |              |               |               |              |              |
| Angewandte Systemwissenschaft                                       |               |              | 17            | 16            | 13           | 12           |
| Biologie der Organismen   | 58            | 50           | 82            | 75            | 64           | 61           |
| Biologie der Zellen   | 118           | 105          | 168           | 160           | 144          | 140          |
| Cognitive Science   | 237           | 234          | 262           | 258           | 225          | 222          |
| Europäische Studien   | 132           | 132          | 121           | 120           | 98           | 98           |
| Geoinformatik   |               |              | 11            | 11            | 10           | 10           |
| Information Systems   | 63            | 62           | 60            | 60            | 58           | 58           |
| Mathematik / Informatik   | 75            | 68           | 77            | 69            | 60           | 56           |
| Physik  |               |              | 12            | 11            | 10           | 9            |
| Physik mit Informatik   | 42            | 37           | 38            | 34            | 33           | 30           |
| Social Sciences   | 267           | 259          | 386           | 381           | 316          | 312          |
| Wirtschaftsrecht  | 167           | 115          | 166           | 129           | 131          | 103          |
| <b>Summe Bachelorstudiengänge</b>                                   | <b>1.159</b>  | <b>1.062</b> | <b>1.400</b>  | <b>1.324</b>  | <b>1.162</b> | <b>1.111</b> |
| <b>Masterstudiengänge</b>   |               |              |               |               |              |              |
| Angewandte Systemwissenschaft                                       |               |              | 1             | 1             | 1            | 1            |
| Bildungsmanagement und Schulentwicklung                             | 39            | 36           | 32            | 29            | 13           | 12           |
| Biologie der Organismen   | 9             | 8            | 16            | 15            | 7            | 7            |
| Biologie der Zellen   | 38            | 30           | 50            | 41            | 37           | 35           |
| Cognitive Science   | 47            | 47           | 46            | 46            | 32           | 31           |
| Demokratisches Regieren und Zivilgesellschaft                       | 2             | 2            | 5             | 5             | 5            | 5            |
| Europäische Studien   | 29            | 29           | 26            | 26            | 6            | 6            |
| Geoinformatik   |               |              | 5             | 5             | 4            | 4            |
| Informatik  |               |              | 11            | 11            | 11           | 11           |
| Information Engineering   | 16            | 16           | 10            | 10            | 2            | 2            |
| Information Systems   | 8             | 7            | 8             | 6             | 9            | 8            |
| Integrated Assessment   | 2             | 2            |               |               |              |              |
| Internationale Migration und interkulturelle Beziehungen            | 22            | 21           | 40            | 38            | 37           | 36           |
| Kognitive Mathematik  | 2             | 2            | 1             | 1             |              |              |
| Materialwissenschaften  |               |              | 3             | 2             | 3            | 2            |
| Mathematik mit Anwendungsfach                                       | 3             | 3            | 3             | 3             | 3            | 3            |
| Physik  |               |              |               |               |              |              |
| Physik mit Informatik   | 8             | 7            | 15            | 13            | 9            | 9            |
| Social Sciences   | 32            | 32           | 31            | 31            | 13           | 13           |
| <b>Summe Masterstudiengänge</b>                                     | <b>257</b>    | <b>242</b>   | <b>303</b>    | <b>283</b>    | <b>192</b>   | <b>185</b>   |
| <b>Rechtswissenschaften</b>   | <b>1.345</b>  | <b>1.317</b> | <b>1.398</b>  | <b>1.376</b>  | <b>1.039</b> | <b>1.020</b> |
| <b>Ergänzungsstudiengänge</b>                                       |               |              |               |               |              |              |
| Angewandte Systemwissenschaft                                       | 5             | 4            | 5             | 5             | 3            | 3            |
| Chemie  | 1             | 1            | 1             | 1             |              |              |
| Schule  | 8             | 6            | 7             | 5             | 6            | 5            |
| Steuerwissenschaften  | 47            | 43           | 40            | 35            | 34           | 33           |
| Wirtschaftsstrafrecht   | 21            | 21           | 32            | 31            | 28           | 27           |
| <b>Summe Ergänzungsstudiengänge</b>                                 | <b>82</b>     | <b>75</b>    | <b>85</b>     | <b>77</b>     | <b>71</b>    | <b>68</b>    |
| <b>Zusatzstudiengang Magister Legum</b>                             | <b>6</b>      | <b>5</b>     | <b>6</b>      | <b>5</b>      | <b>4</b>     | <b>4</b>     |
| <b>Aufbaustudiengang Editionswissenschaft</b>                       | <b>2</b>      | <b>2</b>     |               |               |              |              |
| <b>Promotionsstudiengänge</b>                                       |               |              |               |               |              |              |
| Advanced Materials (Biologie / Chemie / Physik)                     | 48            | 48           | 50            | 50            | 54           | 54           |
| Cognitive Science   | 19            | 18           | 19            | 18            | 22           | 21           |
| <b>Summe Promotionsstudiengänge</b>                                 | <b>67</b>     | <b>66</b>    | <b>69</b>     | <b>68</b>     | <b>76</b>    | <b>75</b>    |
| <b>Summe Nicht-Lehramt</b>  | <b>7.191</b>  | <b>6.885</b> | <b>7.755</b>  | <b>7.488</b>  | <b>6.018</b> | <b>5.827</b> |
| <b>Insgesamt</b>  | <b>9.333</b>  | <b>8.826</b> | <b>9.842</b>  | <b>9.380</b>  | <b>7.622</b> | <b>7.275</b> |
| <b>Studierende mit dem Ziel der Promotion</b>                       | <b>632</b>    | <b>628</b>   | <b>620</b>    | <b>618</b>    | <b>615</b>   | <b>613</b>   |
| <b>Kurzzeitstudierende</b>  | <b>160</b>    | <b>160</b>   | <b>155</b>    | <b>155</b>    | <b>128</b>   | <b>128</b>   |
| <b>Weiterbildungsstudiengänge</b>                                   |               |              |               |               |              |              |
| Psychologischer Psychotherapeut                                     | 66            | 64           | 66            | 64            | 101          | 98           |
| Kinder- und Jugendlichenpsychotherapeut                             | 21            | 21           | 21            | 21            | 21           | 19           |
| <b>Summe Weiterbildungsstudiengänge</b>                             | <b>87</b>     | <b>85</b>    | <b>87</b>     | <b>85</b>     | <b>122</b>   | <b>117</b>   |
| <b>Studierende absolut</b>  | <b>10.212</b> | <b>9.699</b> | <b>10.704</b> | <b>10.238</b> | <b>8.487</b> | <b>8.133</b> |

Entwicklung der Gesamtstudierendenzahlen an der Universität Osnabrück WS 07/08 – WS 08/09

| Studiengänge / Teilstudiengänge   | WS 2007/08   |              | SoSe 2008    |              | WS 2008/09    |              |
|---|--------------|--------------|--------------|--------------|---------------|--------------|
|   | Abschlüsse   | Personen     | Abschlüsse   | Personen     | Abschlüsse    | Personen     |
| <b>Lehramt</b>  |              |              |              |              |               |              |
| Realschulen   | 1            | 1            | 2            | 1            | 2             | 1            |
| GHR, Grundschulen   | 414          | 375          | 359          | 328          | 312           | 274          |
| GHR, Haupt- und Realschulen   | 311          | 283          | 281          | 252          | 239           | 217          |
| BA Bildung, Erziehung und Unterricht  | 245          | 243          | 231          | 230          | 431           | 429          |
| MA Erweiterung Grund- und Hauptschulen                                      | 3            |              | 5            | 2            | 18            | 15           |
| Gymnasien   | 273          | 244          | 209          | 187          | 137           | 124          |
| MA Gymnasien  | 86           | 79           | 82           | 76           | 206           | 182          |
| Berufsbildende Schulen  | 212          | 192          | 172          | 161          | 125           | 117          |
| BA Berufliche Bildung   | 145          | 145          | 137          | 137          | 221           | 220          |
| Quereinstieg – MA Berufsbildende Schulen Elektro- und Metalltechnik         | 60           | 60           | 48           | 48           | 33            | 33           |
| <b>Summe Lehramt</b>  | <b>1.750</b> | <b>1.622</b> | <b>1.526</b> | <b>1.422</b> | <b>1.724</b>  | <b>1.612</b> |
| <i>davon Erweiterungsprüfungen</i>  | 113          | 56           | 113          | 56           | 154           | 72           |
| <b>Magisterstudiengänge</b>   | <b>371</b>   | <b>352</b>   | <b>318</b>   | <b>306</b>   | <b>338</b>    | <b>328</b>   |
| <b>2-Fächer-Bachelor</b>  | <b>1.614</b> | <b>1.578</b> | <b>1.471</b> | <b>1.436</b> | <b>1.662</b>  | <b>1.622</b> |
| <b>Diplomstudiengänge</b>   |              |              |              |              |               |              |
| Angewandte Systemwissenschaft   | 48           | 47           | 52           | 51           | 50            | 49           |
| Betriebswirtschaftslehre  | 852          | 843          | 828          | 818          | 756           | 748          |
| Biologie  | 154          | 151          | 164          | 160          | 141           | 141          |
| Geographie  | 68           | 68           | 45           | 45           | 57            | 57           |
| Mathematik  | 71           | 67           | 82           | 76           | 74            | 68           |
| Physik  | 60           | 48           | 46           | 35           | 48            | 38           |
| Psychologie   | 368          | 364          | 383          | 378          | 424           | 418          |
| Sozialwissenschaften  | 3            | 2            | 3            | 2            | 3             | 2            |
| Volkswirtschaftslehre   | 106          | 101          | 90           | 84           | 57            | 52           |
| <b>Summe Diplomstudiengänge</b>   | <b>1.730</b> | <b>1.691</b> | <b>1.693</b> | <b>1.649</b> | <b>1.610</b>  | <b>1.573</b> |
| <b>Bachelorstudiengänge</b>   |              |              |              |              |               |              |
| Angewandte Systemwissenschaft   | 31           | 29           | 24           | 22           | 32            | 30           |
| Biologie der Organismen   | 104          | 99           | 96           | 94           | 116           | 111          |
| Biologie der Zellen   | 188          | 185          | 184          | 181          | 192           | 190          |
| Cognitive Science   | 247          | 244          | 242          | 239          | 265           | 262          |
| Europäische Studien   | 105          | 105          | 116          | 115          | 133           | 132          |
| Geoinformatik   | 39           | 39           | 37           | 37           | 62            | 62           |
| Information Systems   | 56           | 56           | 66           | 66           | 63            | 63           |
| Mathematik / Informatik   | 85           | 80           | 75           | 71           | 96            | 91           |
| Physik  | 19           | 18           | 17           | 17           | 26            | 25           |
| Physik mit Informatik   | 26           | 24           | 24           | 22           | 23            | 22           |
| Psychologie   |              |              |              |              | 118           | 116          |
| Social Sciences   | 373          | 368          | 337          | 333          | 367           | 364          |
| Wirtschaftsrecht  | 166          | 134          | 153          | 123          | 162           | 131          |
| Wirtschaftswissenschaft   | 134          | 133          | 125          | 124          | 205           | 200          |
| <b>Summe Bachelorstudiengänge</b>   | <b>1.573</b> | <b>1.514</b> | <b>1.496</b> | <b>1.444</b> | <b>1.860</b>  | <b>1.799</b> |
| <b>Masterstudiengänge</b>   |              |              |              |              |               |              |
| Angewandte Systemwissenschaft   | 1            | 1            | 2            | 2            | 1             | 1            |
| Bildungsmanagement und Schulentwicklung                                     | 16           | 15           | 11           | 10           | 9             | 8            |
| Biologie der Organismen   | 15           | 14           | 14           | 12           | 12            | 11           |
| Biologie der Zellen   | 53           | 50           | 54           | 51           | 69            | 66           |
| Cognitive Science   | 38           | 37           | 39           | 38           | 47            | 46           |
| Demokratisches Regieren und Zivilgesellschaft                               | 12           | 11           | 12           | 11           | 20            | 19           |
| English and American Studies  |              |              |              |              |               |              |
| Erziehungswissenschaft  | 5            | 5            | 4            | 4            | 17            | 17           |
| Europäische Studien   | 19           | 19           | 21           | 21           | 21            | 21           |
| Geoinformatik   | 3            | 3            | 2            | 2            | 8             | 8            |
| Germanistik   | 3            | 2            | 3            | 2            | 6             | 5            |
| Geschichte  | 1            |              | 1            |              | 3             | 3            |
| Informatik  | 14           | 14           | 12           | 12           | 21            | 21           |
| Information Systems   | 7            | 6            | 4            | 3            | 10            | 9            |
| Internationale Migration und interkulturelle Beziehungen                    | 47           | 47           | 51           | 50           | 68            | 68           |
| Kognitive Mathematik  |              |              |              |              |               |              |
| Kunstgeschichte   |              |              |              |              | 6             | 5            |
| Materialwissenschaften  | 3            | 2            | 3            | 2            | 6             | 5            |
| Mathematik mit Anwendungsfach   | 4            | 4            | 3            | 3            | 4             | 4            |
| Musikwissenschaft   |              |              |              |              |               |              |
| Physik  | 2            | 2            | 2            | 2            | 3             | 3            |
| Physik mit Informatik   | 12           | 12           | 8            | 8            | 10            | 10           |
| Renaissance- und Reformationsstudien  |              |              |              |              |               |              |
| Romanistik / 2-Sprachen   |              |              | 1            | 1            | 1             | 1            |
| Social Sciences   | 14           | 14           | 15           | 15           | 29            | 29           |
| Theologie und Kultur  | 2            | 2            | 2            | 2            | 5             | 5            |
| Wirtschafts- und Sozialgeographie   | 6            | 6            | 9            | 9            | 16            | 15           |
| <b>Summe Masterstudiengänge</b>   | <b>277</b>   | <b>266</b>   | <b>273</b>   | <b>260</b>   | <b>392</b>    | <b>380</b>   |
| <b>Rechtswissenschaften</b>   | <b>1.255</b> | <b>1.233</b> | <b>1.215</b> | <b>1.191</b> | <b>1.360</b>  | <b>1.331</b> |
| <b>Ergänzungsstudiengänge</b>   |              |              |              |              |               |              |
| Angewandte Systemwissenschaft   | 3            | 3            | 3            | 3            | 2             | 2            |
| Schule  | 3            | 3            | 4            | 4            | 5             | 5            |
| Steuerwissenschaften  | 43           | 42           | 39           | 39           | 59            | 57           |
| Wirtschaftsstrafrecht   | 22           | 22           | 18           | 18           | 19            | 16           |
| <b>Summe Ergänzungsstudiengänge</b>   | <b>71</b>    | <b>70</b>    | <b>64</b>    | <b>64</b>    | <b>85</b>     | <b>80</b>    |
| <b>Zusatzstudiengang Magister Legum</b>                                     | <b>4</b>     | <b>4</b>     | <b>4</b>     | <b>4</b>     | <b>3</b>      | <b>3</b>     |
| <b>Promotionsstudiengänge</b>   |              |              |              |              |               |              |
| Advanced Materials (Biologie / Chemie / Physik)                             | 56           | 56           | 58           | 58           | 53            | 53           |
| Cognitive Science   | 22           | 21           | 26           | 25           | 33            | 32           |
| <b>Summe Promotionsstudiengänge</b>   | <b>78</b>    | <b>77</b>    | <b>84</b>    | <b>83</b>    | <b>86</b>     | <b>85</b>    |
| <b>Summe Nicht-Lehramt</b>  | <b>6.973</b> | <b>6.785</b> | <b>6.618</b> | <b>6.437</b> | <b>7.396</b>  | <b>7.201</b> |
| <b>Insgesamt</b>  | <b>8.723</b> | <b>8.407</b> | <b>8.144</b> | <b>7.859</b> | <b>9.120</b>  | <b>8.813</b> |
| <b>Studierende mit dem Ziel der Promotion (ohne Promotionsstudiengänge)</b> | <b>681</b>   | <b>678</b>   | <b>729</b>   | <b>726</b>   | <b>733</b>    | <b>731</b>   |
| <b>Kurzzeitstudierende</b>  | <b>145</b>   | <b>145</b>   | <b>104</b>   | <b>103</b>   | <b>112</b>    | <b>111</b>   |
| <b>Weiterbildungsstudiengänge</b>   |              |              |              |              |               |              |
| Psychologischer Psychotherapeut   | 100          | 96           | 99           | 95           | 80            | 76           |
| Kinder- und Jugendlichenpsychotherapeut                                     | 19           | 18           | 15           | 14           | 12            | 11           |
| <b>Summe Weiterbildungsstudiengänge</b>                                     | <b>119</b>   | <b>114</b>   | <b>114</b>   | <b>109</b>   | <b>92</b>     | <b>87</b>    |
| <b>Studierende absolut</b>  | <b>9.668</b> | <b>9.344</b> | <b>9.091</b> | <b>8.797</b> | <b>10.057</b> | <b>9.742</b> |

Entwicklung der Gesamtstudierendenzahlen nach Studiengängen und Geschlecht<sup>1</sup>

| Studiengänge / Teilstudiengänge   | WS 1997/98   |              | WS 2004/05   |              | WS 2005/06   |              | WS 2006/07   |              | WS 2007/08   |              | WS 2008/09   |              |
|---|--------------|--------------|--------------|--------------|--------------|--------------|--------------|--------------|--------------|--------------|--------------|--------------|
|   | m            | w            | m            | w            | m            | w            | m            | w            | m            | w            | m            | w            |
| <b>Lehramt</b>  |              |              |              |              |              |              |              |              |              |              |              |              |
| Grund- / Hauptschulen   | 133          | 628          | 1            | 4            |              | 3            |              | 2            |              |              |              |              |
| Realschulen   | 226          | 279          | 4            | 3            | 4            | 3            | 1            |              | 1            |              | 1            |              |
| GHR, Grundschulen   |              |              | 84           | 605          | 77           | 591          | 78           | 509          | 54           | 321          | 47           | 227          |
| GHR, Haupt- und Realschulen   |              |              | 111          | 318          | 108          | 326          | 115          | 284          | 84           | 199          | 72           | 145          |
| GHR, Grund-, Haupt- und Realschulen   |              |              | 3            | 12           | 1            | 8            |              | 2            |              |              |              |              |
| BA Bildung, Erziehung und Unterricht  |              |              |              |              |              |              |              |              |              |              |              |              |
| MA Erweiterung Grund- und Hauptschulen                                      |              |              |              |              |              |              |              |              | 37           | 206          | 66           | 363          |
| Gymnasien   | 539          | 693          | 303          | 519          | 233          | 397          | 171          | 282          | 105          | 139          | 61           | 63           |
| MA Gymnasien  |              |              |              |              |              |              |              |              | 29           | 50           | 62           | 120          |
| Berufsbildende Schulen  | 85           | 348          | 79           | 374          | 76           | 364          | 51           | 269          | 31           | 161          | 19           | 98           |
| BA Berufliche Bildung   |              |              |              |              |              |              | 9            | 71           | 17           | 128          | 24           | 196          |
| Quereinstieg – MA Berufsbildende Schulen Elektro- und Metalltechnik         |              |              |              |              | 23           | 6            | 40           | 8            | 53           | 7            | 28           | 5            |
| <b>Summe Lehramt</b>  | <b>983</b>   | <b>1.948</b> | <b>585</b>   | <b>1.835</b> | <b>522</b>   | <b>1.698</b> | <b>465</b>   | <b>1.427</b> | <b>411</b>   | <b>1.211</b> | <b>384</b>   | <b>1.228</b> |
| davon Erweiterungsprüfungen   | 130          | 343          | 34           | 79           | 27           | 78           | 19           | 48           | 19           | 37           | 26           | 46           |
| <b>Magisterstudiengänge</b>   | <b>716</b>   | <b>959</b>   | <b>405</b>   | <b>745</b>   | <b>322</b>   | <b>581</b>   | <b>250</b>   | <b>461</b>   | <b>143</b>   | <b>209</b>   | <b>126</b>   | <b>202</b>   |
| <b>2-Fächer-Bachelor</b>  |              |              | <b>130</b>   | <b>238</b>   | <b>254</b>   | <b>495</b>   | <b>371</b>   | <b>746</b>   | <b>566</b>   | <b>1.012</b> | <b>585</b>   | <b>1.037</b> |
| <b>Diplomstudiengänge</b>   |              |              |              |              |              |              |              |              |              |              |              |              |
| Angewandte Systemwissenschaft   | 82           | 23           | 79           | 33           | 78           | 41           | 60           | 23           | 38           | 9            | 38           | 11           |
| Betriebswirtschaftslehre  | 889          | 298          | 770          | 540          | 758          | 531          | 703          | 509          | 507          | 336          | 462          | 286          |
| Biologie  | 227          | 263          | 110          | 205          | 102          | 206          | 91           | 181          | 55           | 96           | 42           | 99           |
| Geographie  | 164          | 73           | 98           | 65           | 78           | 46           | 65           | 39           | 42           | 26           | 36           | 21           |
| Mathematik  | 462          | 298          | 123          | 119          | 92           | 82           | 72           | 55           | 41           | 26           | 42           | 26           |
| Physik  | 225          | 41           | 128          | 38           | 131          | 52           | 85           | 28           | 36           | 12           | 28           | 10           |
| Psychologie   | 153          | 368          | 97           | 329          | 93           | 340          | 80           | 335          | 69           | 295          | 86           | 332          |
| Sozialpädagogik   | 20           | 34           |              |              |              |              |              |              |              |              |              |              |
| Sozialwissenschaften  | 255          | 202          | 5            | 2            | 7            | 2            | 4            | 1            | 1            | 1            | 1            | 1            |
| Volkswirtschaftslehre   | 234          | 166          | 147          | 78           | 147          | 75           | 133          | 63           | 67           | 34           | 34           | 18           |
| <b>Summe Diplomstudiengänge</b>   | <b>2.711</b> | <b>1.766</b> | <b>1.557</b> | <b>1.409</b> | <b>1.486</b> | <b>1.375</b> | <b>1.293</b> | <b>1.234</b> | <b>856</b>   | <b>835</b>   | <b>769</b>   | <b>804</b>   |
| <b>Bachelorstudiengänge</b>   |              |              |              |              |              |              |              |              |              |              |              |              |
| Angewandte Systemwissenschaft   |              |              |              |              |              |              | 11           | 5            | 18           | 11           | 20           | 10           |
| Biologie der Organismen   |              |              | 19           | 41           | 19           | 37           | 27           | 48           | 32           | 67           | 41           | 70           |
| Biologie der Zellen   |              |              | 29           | 72           | 30           | 75           | 48           | 112          | 65           | 120          | 66           | 124          |
| Cognitive Science   |              |              | 141          | 72           | 138          | 87           | 153          | 105          | 155          | 89           | 154          | 108          |
| Europäische Studien   |              |              | 27           | 120          | 28           | 111          | 28           | 92           | 25           | 80           | 25           | 107          |
| Geoinformatik   |              |              |              |              |              |              | 8            | 3            | 31           | 8            | 50           | 12           |
| Information Systems   |              |              | 50           | 7            | 50           | 8            | 53           | 7            | 50           | 6            | 56           | 7            |
| Mathematik / Informatik   |              |              | 54           | 34           | 48           | 22           | 53           | 16           | 66           | 14           | 72           | 19           |
| Physik  |              |              |              |              |              |              | 10           | 1            | 15           | 3            | 20           | 5            |
| Physik mit Informatik   |              |              | 33           | 5            | 33           | 8            | 32           | 2            | 23           | 1            | 22           |              |
| Psychologie   |              |              |              |              |              |              |              |              |              |              | 16           | 100          |
| Social Sciences   |              |              | 88           | 129          | 142          | 147          | 199          | 182          | 217          | 151          | 221          | 143          |
| Wirtschaftsrecht  |              |              | 57           | 58           | 73           | 64           | 71           | 58           | 71           | 63           | 69           | 62           |
| Wirtschaftswissenschaft   |              |              |              |              |              |              |              |              | 79           | 54           | 128          | 72           |
| <b>Summe Bachelorstudiengänge</b>   |              |              | <b>498</b>   | <b>538</b>   | <b>561</b>   | <b>559</b>   | <b>693</b>   | <b>631</b>   | <b>847</b>   | <b>667</b>   | <b>960</b>   | <b>839</b>   |
| <b>Masterstudiengänge</b>   |              |              |              |              |              |              |              |              |              |              |              |              |
| Angewandte Systemwissenschaft   |              |              |              |              |              |              | 1            |              | 1            |              | 1            |              |
| Bildungsmanagement und Schulentwicklung                                     |              |              | 3            | 16           | 5            | 32           | 8            | 21           | 6            | 9            | 3            | 5            |
| Biologie der Organismen   |              |              | 1            | 3            | 3            | 6            | 4            | 11           | 3            | 11           | 2            | 9            |
| Biologie der Zellen   |              |              | 8            | 12           | 15           | 13           | 15           | 26           | 16           | 34           | 22           | 44           |
| Cognitive Science   |              |              | 23           | 15           | 22           | 20           | 25           | 21           | 21           | 16           | 27           | 19           |
| Demokratisches Regieren und Zivilgesellschaft                               |              |              |              |              | 1            | 1            | 3            | 2            | 8            | 3            | 14           | 5            |
| English and American Studies  |              |              |              |              |              |              |              |              |              |              |              |              |
| Erziehungswissenschaft  |              |              |              |              |              |              |              |              | 1            | 4            | 5            | 12           |
| Europäische Studien   |              |              | 10           | 28           | 8            | 23           | 4            | 22           | 2            | 17           | 5            | 16           |
| Geoinformatik   |              |              |              |              |              |              | 2            | 3            | 1            | 2            | 4            | 4            |
| Germanistik   |              |              |              |              |              |              |              |              |              | 2            | 1            | 2            |
| Geschichte  |              |              |              |              |              |              |              |              |              |              | 1            | 2            |
| Informatik  |              |              |              |              |              |              | 7            | 4            | 10           | 4            | 16           | 5            |
| Information Engineering   |              |              | 40           | 6            | 26           | 6            | 9            | 1            |              |              |              |              |
| Information Systems   |              |              |              |              | 10           | 2            | 4            | 2            | 5            | 1            | 8            | 1            |
| Integrated Assessment   |              |              | 3            | 3            | 1            | 1            |              |              |              |              |              |              |
| Internationale Migration und .interkulturelle Beziehungen                   |              |              | 1            | 6            | 4            | 17           | 4            | 34           | 6            | 41           | 10           | 58           |
| Kognitive Mathematik  |              |              |              | 2            |              | 2            |              | 1            |              |              |              |              |
| Kunstgeschichte   |              |              |              |              |              |              |              |              |              |              | 1            | 4            |
| Materialwissenschaften  |              |              |              |              |              |              | 2            |              | 2            |              | 3            | 2            |
| Mathematik mit Anwendungsfach   |              |              |              | 1            |              | 3            | 1            | 2            | 3            | 1            | 4            |              |
| Musikwissenschaft   |              |              |              |              |              |              |              |              |              |              |              |              |
| Physik  |              |              |              |              |              |              |              |              | 1            | 1            | 1            | 2            |
| Physik mit Informatik   |              |              | 6            |              | 7            |              | 12           | 1            | 11           | 1            | 10           |              |
| Renaissance- und Reformationsstudien  |              |              |              |              |              |              |              |              |              |              |              |              |
| Romanistik / 2 Sprachen   |              |              |              |              |              |              |              |              |              |              | 1            |              |
| Social Science  |              |              | 10           | 7            | 10           | 14           | 11           | 20           | 9            | 5            | 14           | 15           |
| Theologie und Kultur  |              |              |              |              |              |              |              |              | 2            |              | 1            | 4            |
| Wirtschafts- und Sozialgeographie   |              |              |              |              |              |              |              |              | 1            | 5            | 7            | 8            |
| <b>Summe Masterstudiengänge</b>   |              |              | <b>105</b>   | <b>99</b>    | <b>112</b>   | <b>140</b>   | <b>112</b>   | <b>171</b>   | <b>109</b>   | <b>157</b>   | <b>160</b>   | <b>220</b>   |
| <b>Rechtswissenschaften</b>   | <b>1.191</b> | <b>798</b>   | <b>723</b>   | <b>763</b>   | <b>702</b>   | <b>770</b>   | <b>653</b>   | <b>723</b>   | <b>604</b>   | <b>629</b>   | <b>635</b>   | <b>696</b>   |
| <b>Ergänzungsstudiengänge</b>   |              |              |              |              |              |              |              |              |              |              |              |              |
| Angewandte Systemwissenschaft   | 19           | 6            | 4            | 5            | 2            | 4            | 2            | 3            | 2            | 1            | 1            | 1            |
| Chemie  | 18           | 4            | 3            | 3            | 3            | 1            |              |              |              |              |              |              |
| Schule  | 25           | 43           | 4            | 14           | 3            | 6            | 2            | 3            |              | 3            | 1            | 4            |
| Steuerwissenschaften  | 28           | 17           | 28           | 26           | 30           | 14           | 21           | 14           | 24           | 18           | 40           | 17           |
| Wirtschaftsstrafrecht   |              |              | 27           | 18           | 19           | 8            | 17           | 14           | 14           | 8            | 11           | 5            |
| <b>Summe Ergänzungsstudiengänge</b>   | <b>90</b>    | <b>70</b>    | <b>66</b>    | <b>63</b>    | <b>57</b>    | <b>32</b>    | <b>43</b>    | <b>34</b>    | <b>40</b>    | <b>30</b>    | <b>53</b>    | <b>27</b>    |
| <b>Weiterbildungsstudiengang für Lehrpersonen des Gesundheitswesens</b>     | <b>30</b>    | <b>129</b>   |              |              |              |              |              |              |              |              |              |              |
| <b>Zusatzstudiengang Magister Legum</b>                                     | <b>3</b>     | <b>1</b>     | <b>4</b>     | <b>7</b>     | <b>2</b>     | <b>3</b>     | <b>2</b>     | <b>3</b>     | <b>1</b>     | <b>3</b>     | <b>1</b>     | <b>2</b>     |
| <b>Aufbaustudiengang Editions-wiss.</b>                                     | <b>8</b>     | <b>9</b>     | <b>2</b>     | <b>1</b>     | <b>1</b>     | <b>1</b>     |              |              |              |              |              |              |
| <b>Promotionsstudiengänge</b>   |              |              |              |              |              |              |              |              |              |              |              |              |
| Advanced Materials (Biologie / Chemie / Physik)                             |              |              | 31           | 9            | 42           | 9            | 38           | 12           | 44           | 12           | 42           | 11           |
| Cognitive Science   |              |              | 11           | 1            | 18           | 1            | 17           | 1            | 18           | 3            | 27           | 5            |
| <b>Summe Promotionsstudiengang</b>  |              |              | <b>42</b>    | <b>10</b>    | <b>60</b>    | <b>10</b>    | <b>55</b>    | <b>13</b>    | <b>62</b>    | <b>15</b>    | <b>69</b>    | <b>16</b>    |
| <b>Summe Nicht-Lehramt</b>  | <b>4.749</b> | <b>3.732</b> | <b>3.532</b> | <b>3.873</b> | <b>3.557</b> | <b>3.966</b> | <b>3.472</b> | <b>4.016</b> | <b>3.228</b> | <b>3.557</b> | <b>3.358</b> | <b>3.843</b> |
| <b>Insgesamt</b>  | <b>5.732</b> | <b>5.680</b> | <b>4.117</b> | <b>5.708</b> | <b>4.079</b> | <b>5.664</b> | <b>3.937</b> | <b>5.443</b> | <b>3.639</b> | <b>4.768</b> | <b>3.742</b> | <b>5.071</b> |
| <b>Studierende mit dem Ziel der Promotion (ohne Promotionsstudiengänge)</b> | <b>444</b>   | <b>241</b>   | <b>325</b>   | <b>272</b>   | <b>329</b>   | <b>280</b>   | <b>318</b>   | <b>300</b>   | <b>355</b>   | <b>323</b>   | <b>383</b>   | <b>348</b>   |
| <b>Kurzzeitstudierende</b>  | <b>38</b>    | <b>134</b>   | <b>80</b>    | <b>139</b>   | <b>39</b>    | <b>123</b>   | <b>34</b>    | <b>121</b>   | <b>49</b>    | <b>96</b>    | <b>40</b>    | <b>71</b>    |
| <b>Weiterbildungsstudiengänge</b>   |              |              |              |              |              |              |              |              |              |              |              |              |
| Psychologischer Psychotherapeut   |              |              | 17           | 68           | 15           | 50           | 16           | 48           | 23           | 73           | 18           | 58           |
| Kinder- und Jugendlichenpsychotherapeut                                     |              |              | 5            | 22           | 5            | 25           | 3            | 18           | 3            | 15           | 2            | 9            |
| <b>Summe Weiterbildungsstudiengänge</b>                                     |              |              | <b>22</b>    | <b>90</b>    | <b>20</b>    | <b>75</b>    | <b>19</b>    | <b>66</b>    | <b>26</b>    | <b>88</b>    | <b>20</b>    | <b>67</b>    |
| <b>Studierende absolut</b>  | <b>6.214</b> | <b>6.055</b> | <b>4.544</b> | <b>6.209</b> | <b>4.467</b> | <b>6.142</b> | <b>4.308</b> | <b>5.930</b> | <b>4.069</b> | <b>5.275</b> | <b>4.185</b> | <b>5.557</b> |

<sup>1</sup> Angabe in Personen: Anzahl der insgesamt immatrikulierten Studierenden im ersten angestrebten Abschluss im ersten gewählten Studienfach

**Entwicklung der Gesamtstudierendenzahlen nach Studienabschluss<sup>1</sup>**

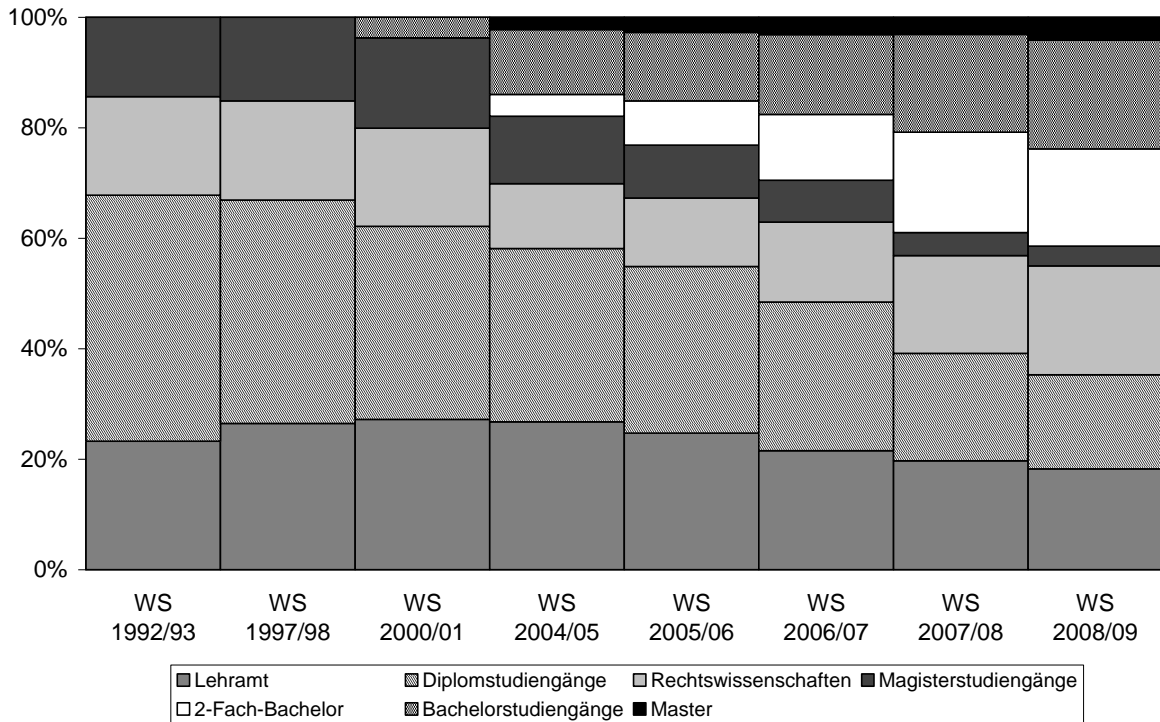

Quelle: Seiten 40 - 43

**Entwicklung der Gesamtstudierendenzahlen nach Geschlecht**

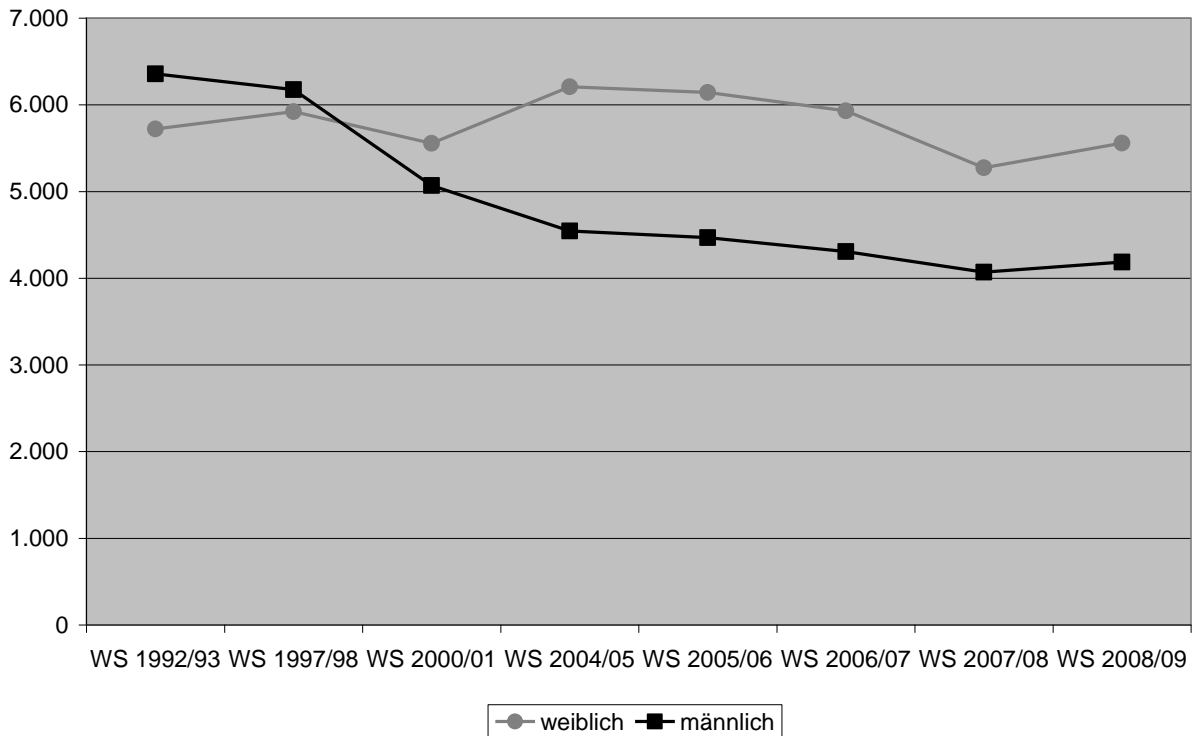

Quelle: S. 44

<sup>1</sup> ohne Promotionsstudierende, ohne Kurzzeitstudierende



## Entwicklung der Gesamtstudierendenzahlen nach Studienabschluss und Geschlecht

### Rechtswissenschaften

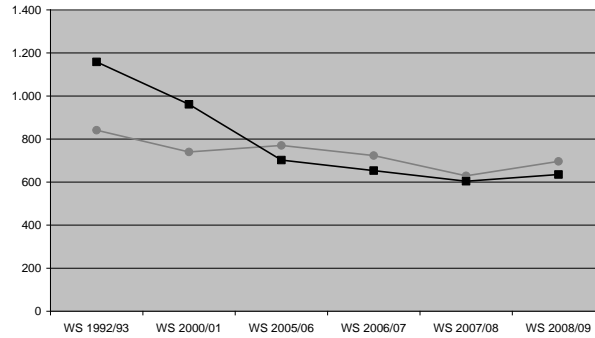

### Diplomstudiengänge

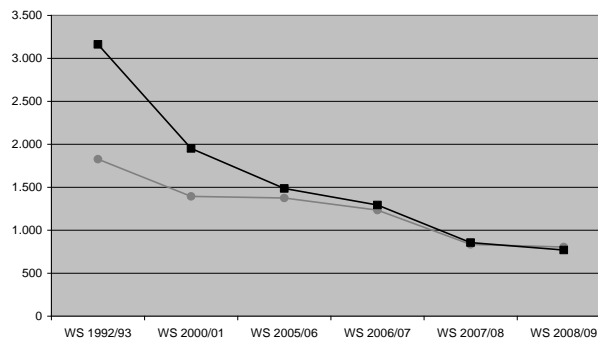

### Masterstudiengänge

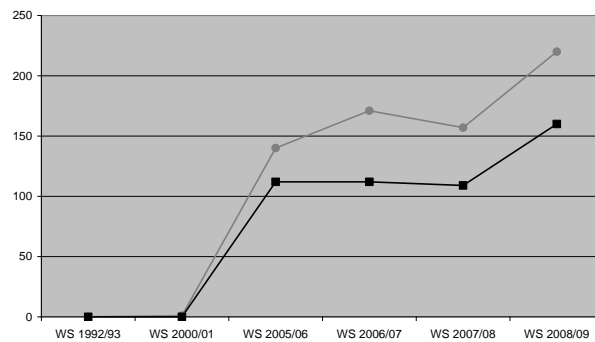

### Magisterstudiengänge

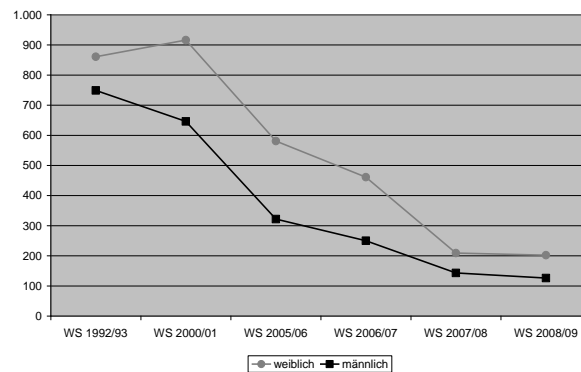

### Entwicklung der Gesamtstudierendenzahlen nach Studienabschluss und Geschlecht

#### 2-Fächer-Bachelor

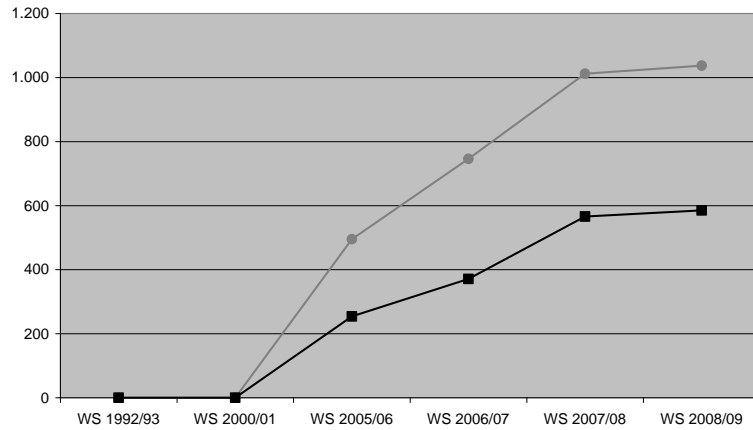

#### Bachelor

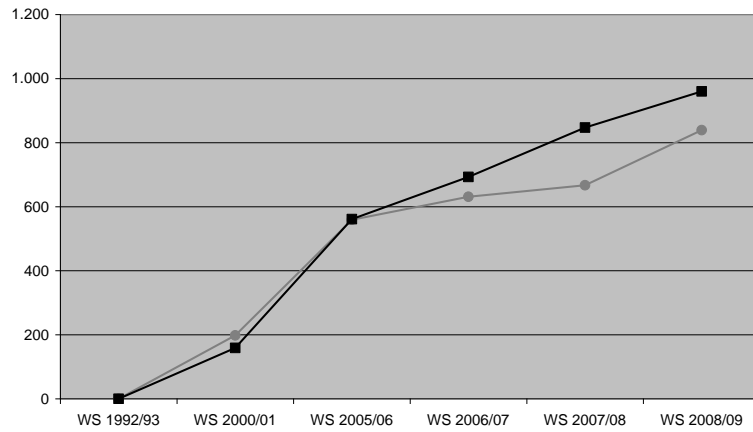

#### Lehrämter

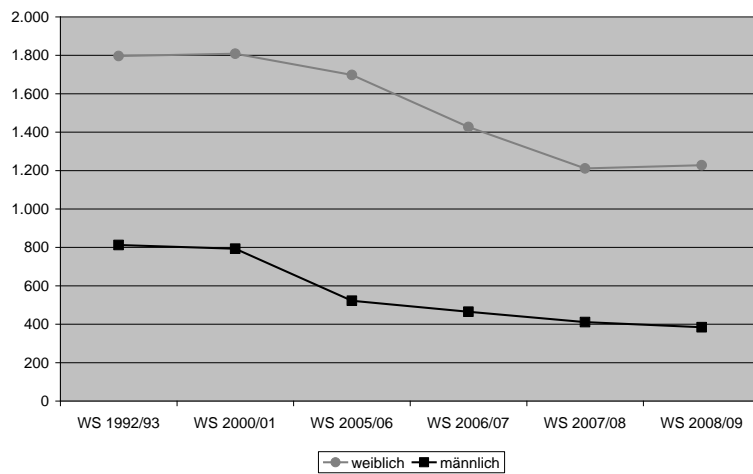

Quelle: S. 44

Entwicklung der Gesamtstudierendenzahl in der Regelstudienzeit in %<sup>1</sup>

| Studiengänge / Teilstudiengänge   | WS1997/1998   |               | WS2002/2003   |                | WS2003/2004  |                | WS2004/2005  |                |
|---|---------------|---------------|---------------|----------------|--------------|----------------|--------------|----------------|
|   | Pers. Ges     | Pers. RSZ     | Pers. Ges     | Pers. RSZ      | Pers. Ges    | Pers. RSZ      | Pers. Ges    | Pers. RSZ      |
| <b>Lehramt</b>  |               |               |               |                |              |                |              |                |
| Grund- / Hauptschulen   | 761           | 73,81%        | 71            | 2,82%          | 10           | 0,00%          | 5            | 0,00%          |
| Realschulen   | 505           | 48,75%        | 80            | 0,00%          | 15           | 0,00%          | 7            | 0,00%          |
| GHR, Grundschulen   |               |               | 644           | 89,91%         | 688          | 88,37%         | 689          | 84,03%         |
| GHR, Haupt- und Realschulen   |               |               | 289           | 88,24%         | 345          | 83,77%         | 429          | 87,88%         |
| GHR, Grund-, Haupt- und Realschulen                                     |               |               | 48            | 95,83%         | 26           | 80,77%         | 15           | 73,33%         |
| Gymnasien   | 1.232         | 65,58%        | 1.060         | 76,04%         | 1.030        | 86,02%         | 822          | 82,36%         |
| Berufsbildende Schulen  | 433           | 82,19%        | 406           | 89,16%         | 405          | 92,10%         | 453          | 92,05%         |
| <b>Summe Lehramt</b>  | <b>2.931</b>  | <b>63,94%</b> | <b>2.598</b>  | <b>78,91%</b>  | <b>2.519</b> | <b>86,42%</b>  | <b>2.420</b> | <b>85,17%</b>  |
| davon Erweiterungsprüfungen   | 473           |               | 163           |                | 95           |                | 113          |                |
| <b>Magisterstudiengänge</b>   | <b>1.675</b>  | <b>68,30%</b> | <b>1.628</b>  | <b>72,17%</b>  | <b>1.479</b> | <b>81,41%</b>  | <b>1.150</b> | <b>75,30%</b>  |
| <b>2-Fächer-Bachelor</b>  |               |               |               |                |              |                | <b>368</b>   | <b>100,00%</b> |
| <b>Diplomstudiengänge</b>   |               |               |               |                |              |                |              |                |
| Angewandte Systemwissenschaft   | 105           | 78,10%        | 100           | 74,00%         | 97           | 85,57%         | 112          | 83,93%         |
| Betriebswirtschaftslehre  | 1.187         | 65,63%        | 1.268         | 79,57%         | 1.260        | 85,16%         | 1.310        | 85,57%         |
| Biologie  | 490           | 70,20%        | 335           | 69,85%         | 306          | 78,76%         | 315          | 80,63%         |
| Geographie  | 237           | 58,65%        | 232           | 75,00%         | 203          | 87,19%         | 163          | 85,89%         |
| Mathematik  | 760           | 80,79%        | 611           | 84,12%         | 431          | 93,74%         | 242          | 87,60%         |
| Physik  | 266           | 57,14%        | 159           | 64,78%         | 144          | 84,72%         | 166          | 86,14%         |
| Psychologie   | 521           | 61,04%        | 471           | 64,76%         | 404          | 75,99%         | 426          | 74,41%         |
| Sozialpädagogik   | 54            | 0,00%         |               |                |              |                |              |                |
| Sozialwissenschaften  | 457           | 61,05%        | 90            | 0,00%          | 11           | 0,00%          | 7            | 0,00%          |
| Volkswirtschaftslehre   | 400           | 81,25%        | 249           | 86,75%         | 235          | 93,19%         | 225          | 94,67%         |
| <b>Summe Diplomstudiengänge</b>   | <b>4.477</b>  | <b>67,72%</b> | <b>3.515</b>  | <b>74,79%</b>  | <b>3.091</b> | <b>84,96%</b>  | <b>2.966</b> | <b>84,09%</b>  |
| <b>Bachelorstudiengänge</b>   |               |               |               |                |              |                |              |                |
| Biologie der Organismen   |               |               | 35            | 88,57%         | 50           | 94,00%         | 60           | 95,00%         |
| Biologie der Zellen   |               |               | 76            | 98,68%         | 83           | 97,59%         | 101          | 99,01%         |
| Cognitive Science   |               |               | 203           | 87,68%         | 221          | 88,24%         | 213          | 84,98%         |
| Europäische Studien   |               |               | 135           | 92,59%         | 149          | 89,26%         | 147          | 87,07%         |
| Information Systems   |               |               | 33            | 100,00%        | 52           | 100,00%        | 57           | 78,95%         |
| Mathematik / Informatik   |               |               | 75            | 100,00%        | 78           | 92,31%         | 88           | 80,68%         |
| Physik mit Informatik   |               |               | 39            | 100,00%        | 44           | 95,45%         | 38           | 76,32%         |
| Social Sciences   |               |               | 156           | 96,15%         | 172          | 87,79%         | 217          | 86,64%         |
| Wirtschaftsrecht  |               |               | 68            | 100,00%        | 105          | 100,00%        | 115          | 92,17%         |
| <b>Summe Bachelorstudiengänge</b>                                       |               |               | <b>820</b>    | <b>94,39%</b>  | <b>954</b>   | <b>92,03%</b>  | <b>1.036</b> | <b>87,36%</b>  |
| <b>Masterstudiengänge</b>   |               |               |               |                |              |                |              |                |
| Bildungsmanagement und Schulentwicklung                                 |               |               |               |                |              |                | 19           | 100,00%        |
| Biologie der Organismen   |               |               |               |                | 3            | 100,00%        | 4            | 75,00%         |
| Biologie der Zellen   |               |               |               |                | 11           | 100,00%        | 20           | 100,00%        |
| Cognitive Science   |               |               | 20            | 100,00%        | 30           | 100,00%        | 38           | 86,84%         |
| Europäische Studien   |               |               | 18            | 100,00%        | 29           | 96,55%         | 38           | 78,95%         |
| Information Engineering   |               |               | 21            | 100,00%        | 74           | 100,00%        | 46           | 67,39%         |
| Integrated Assessment   |               |               |               |                | 8            | 100,00%        | 6            | 100,00%        |
| Internationale Migration und interkulturelle Beziehungen                |               |               |               |                |              |                | 7            | 100,00%        |
| Kognitive Mathematik.   |               |               | 1             | 100,00%        | 1            | 100,00%        | 2            | 100,00%        |
| Materialwissenschaft  |               |               |               |                |              |                |              |                |
| Mathematik mit Anwendungsfach   |               |               |               |                |              |                | 1            | 100,00%        |
| Physik mit Informatik   |               |               |               |                | 3            | 100,00%        | 6            | 83,33%         |
| Social Sciences   |               |               | 1             | 100,00%        | 6            | 100,00%        | 17           | 94,12%         |
| <b>Summe Masterstudiengänge</b>   |               |               | <b>61</b>     | <b>100,00%</b> | <b>165</b>   | <b>99,39%</b>  | <b>204</b>   | <b>84,80%</b>  |
| <b>Rechtswissenschaften</b>   | <b>1.989</b>  | <b>72,50%</b> | <b>1.569</b>  | <b>76,61%</b>  | <b>1.420</b> | <b>78,52%</b>  | <b>1.486</b> | <b>81,16%</b>  |
| <b>Ergänzungsstudiengänge</b>   |               |               |               |                |              |                |              |                |
| Angewandte Systemwissenschaft   | 25            | 44,00%        | 17            | 47,06%         | 5            | 80,00%         | 9            | 77,78%         |
| Chemie  | 22            | 9,09%         | 8             | 50,00%         | 6            | 66,67%         | 3            | 33,33%         |
| Schule  | 68            | 27,94%        | 70            | 42,86%         | 31           | 48,39%         | 18           | 22,22%         |
| Steuerwissenschaften  | 45            | 73,33%        | 69            | 62,32%         | 46           | 82,61%         | 54           | 79,63%         |
| Wirtschaftsstrafrecht   |               |               | 62            | 50,00%         | 40           | 57,50%         | 45           | 68,89%         |
| <b>Summe Ergänzungsstudiengänge</b>                                     | <b>160</b>    |               | <b>226</b>    | <b>51,33%</b>  | <b>128</b>   | <b>65,63%</b>  | <b>129</b>   | <b>66,67%</b>  |
| <b>Weiterbildungsstudiengang für Lehrpersonen des Gesundheitswesens</b> | <b>159</b>    | <b>11,95%</b> |               |                |              |                |              |                |
| <b>Zusatzstudiengang Magister Legum</b>                                 | <b>4</b>      | <b>0,00%</b>  | <b>6</b>      | <b>50,00%</b>  | <b>7</b>     | <b>100,00%</b> | <b>11</b>    | <b>54,55%</b>  |
| <b>Aufbaustudiengang Editionswissenschaft</b>                           | <b>17</b>     | <b>23,53%</b> | <b>7</b>      | <b>42,86%</b>  | <b>6</b>     | <b>83,33%</b>  | <b>3</b>     | <b>66,67%</b>  |
| <b>Promotionsstudiengänge</b>   |               |               |               |                |              |                |              |                |
| Advanced Materials (Biologie / Chemie / Physik)                         |               |               | 28            | 100 %          | 36           | 100 %          | 40           | 100 %          |
| Cognitive Science   |               |               | 4             | 100 %          | 8            | 100 %          | 12           | 100 %          |
| <b>Summe Promotionsstudiengänge</b>                                     |               |               |               |                | <b>44</b>    |                | <b>52</b>    |                |
| <b>Summe Nicht-Lehramt</b>  | <b>8.481</b>  | <b>50,28%</b> | <b>7.864</b>  | <b>76,14%</b>  | <b>7.294</b> | <b>83,90%</b>  | <b>7.405</b> | <b>82,46%</b>  |
| <b>Insgesamt</b>  | <b>11.412</b> | <b>64,41%</b> | <b>10.462</b> | <b>76,83%</b>  | <b>9.813</b> | <b>84,55%</b>  | <b>9.825</b> | <b>83,12%</b>  |

<sup>1</sup> Angabe in Personen: Anzahl der insgesamt immatrikulierten Studierenden im ersten angestrebten Abschluss im ersten gewählten Studienfach, ohne Studierende mit dem Ziel der Promotion (außerhalb von Promotionsstudiengängen), Kurzzeitstudierende und Weiterbildungsstudiengänge

Entwicklung der Gesamtstudierendenzahl in der Regelstudienzeit in %

| Studiengänge / Teilstudiengänge                                     | WS2005/2006  |                | WS2006/2007  |                | WS2007/2008  |               | WS2008/2009  |               |
|---|--------------|----------------|--------------|----------------|--------------|---------------|--------------|---------------|
|   | Pers. Ges    | Pers. RSZ      | Pers. Ges    | Pers. RSZ      | Pers. Ges    | Pers. RSZ     | Pers. Ges    | Pers. RSZ     |
| <b>Lehramt</b>  |              |                |              |                |              |               |              |               |
| Grund- / Hauptschulen   | 3            | 0,00%          | 2            | 0,00%          |              |               |              |               |
| Realschulen   | 7            | 0,00%          | 1            | 0,00%          | 1            | 0,00%         | 1            | 0,00%         |
| GHR, Grundschulen   | 668          | 0,00%          | 587          | 82,79%         | 375          | 82,13%        | 274          | 75,18%        |
| GHR, Haupt- und Realschulen   | 434          | 81,80%         | 399          | 79,70%         | 283          | 81,63%        | 216          | 75,46%        |
| GHR, Grund-, Haupt- und Realschulen                                 | 9            | 0,00%          | 2            | 0,00%          |              |               | 1            | 0,00%         |
| BA Bildung, Erziehung und Unterricht                                |              |                |              |                | 243          | 100,00%       | 429          | 100,00%       |
| MA Erweiterung Grund- und Hauptschulen                              |              |                |              |                |              |               | 15           | 100,00%       |
| Gymnasien   | 630          | 80,95%         | 453          | 72,63%         | 244          | 63,93%        | 124          | 10,48%        |
| MA Gymnasien  |              |                |              |                | 79           | 97,47%        | 182          | 100,00%       |
| Berufsbildende Schulen  | 440          | 92,73%         | 320          | 93,13%         | 192          | 91,15%        | 117          | 82,05%        |
| BA Berufliche Bildung   |              |                | 80           | 100,00%        | 145          | 100,00%       | 220          | 100,00%       |
| Quereinstieg – MA Berufsbildende Schulen Elektro- und Metalltechnik | 29           | 100,00%        | 48           | 100,00%        | 60           | 78,33%        | 33           | 75,76%        |
| <b>Summe Lehramt</b>  | <b>2.220</b> | <b>82,03%</b>  | <b>1.892</b> | <b>82,40%</b>  | <b>1.622</b> | <b>85,20%</b> | <b>1.612</b> | <b>83,68%</b> |
| davon Erweiterungsprüfungen   | 105          |                | 67           |                | 56           |               | 72           |               |
| <b>Magisterstudiengänge</b>   | <b>903</b>   | <b>71,87%</b>  | <b>711</b>   | <b>67,09%</b>  | <b>352</b>   | <b>45,74%</b> | <b>328</b>   | <b>11,59%</b> |
| <b>2-Fächer-Bachelor</b>  | <b>749</b>   | <b>100,00%</b> | <b>1.117</b> | <b>100,00%</b> | <b>1.578</b> | <b>92,02%</b> | <b>1.622</b> | <b>86,25%</b> |
| <b>Diplomstudiengänge</b>   |              |                |              |                |              |               |              |               |
| Angewandte Systemwissenschaft                                       | 119          | 86,55%         | 83           | 78,31%         | 47           | 70,21%        | 49           | 55,10%        |
| Betriebswirtschaftslehre  | 1.289        | 82,93%         | 1.212        | 83,58%         | 843          | 86,48%        | 748          | 74,33%        |
| Biologie  | 308          | 81,17%         | 272          | 74,26%         | 151          | 78,15%        | 141          | 65,25%        |
| Geographie  | 124          | 85,48%         | 104          | 75,96%         | 68           | 45,59%        | 57           | 15,79%        |
| Mathematik  | 174          | 80,46%         | 127          | 67,22%         | 67           | 58,21%        | 68           | 38,24%        |
| Physik  | 183          | 87,43%         | 113          | 76,11%         | 48           | 75,00%        | 38           | 65,79%        |
| Psychologie   | 433          | 73,21%         | 415          | 75,66%         | 364          | 87,36%        | 418          | 74,88%        |
| Sozialwissenschaften  | 9            | 0,00%          | 5            | 0,00%          | 2            | 0,00%         | 2            | 0,00%         |
| Volkswirtschaftslehre   | 222          | 93,89%         | 196          | 91,33%         | 101          | 86,14%        | 52           | 76,92%        |
| <b>Summe Diplomstudiengänge</b>                                     | <b>2.861</b> | <b>82,24%</b>  | <b>2.527</b> | <b>80,09%</b>  | <b>1.691</b> | <b>82,26%</b> | <b>1.573</b> | <b>69,17%</b> |
| <b>Bachelorstudiengänge</b>   |              |                |              |                |              |               |              |               |
| Angewandte Systemwissenschaft                                       |              |                | 16           | 100,00%        | 29           | 100,00%       | 30           | 100,00%       |
| Biologie der Organismen   | 56           | 83,93%         | 75           | 90,67%         | 99           | 96,97%        | 111          | 96,40%        |
| Biologie der Zellen   | 105          | 89,52%         | 160          | 88,75%         | 185          | 96,22%        | 190          | 96,32%        |
| Cognitive Science   | 225          | 83,56%         | 258          | 81,40%         | 244          | 74,18%        | 282          | 83,59%        |
| Europäische Studien   | 139          | 87,77%         | 120          | 89,17%         | 105          | 91,43%        | 132          | 88,64%        |
| Geoinformatik   |              |                | 11           | 100,00%        | 39           | 100,00%       | 82           | 100,00%       |
| Information Systems   | 58           | 84,48%         | 60           | 76,67%         | 56           | 85,71%        | 63           | 87,30%        |
| Mathematik / Informatik   | 70           | 67,14%         | 69           | 66,67%         | 80           | 71,25%        | 91           | 81,32%        |
| Physik  |              |                | 11           | 100,00%        | 18           | 100,00%       | 25           | 100,00%       |
| Physik mit Informatik   | 41           | 82,93%         | 34           | 85,29%         | 24           | 75,00%        | 22           | 77,27%        |
| Psychologie   |              |                |              |                |              |               | 116          | 100,00%       |
| Social Sciences   | 289          | 86,16%         | 381          | 90,03%         | 368          | 89,40%        | 364          | 84,34%        |
| Wirtschaftsrecht  | 137          | 78,10%         | 129          | 82,95%         | 134          | 87,31%        | 131          | 82,44%        |
| Wirtschaftswissenschaft   |              |                |              |                | 133          | 100,00%       | 200          | 100,00%       |
| <b>Summe Bachelorstudiengänge</b>                                   | <b>1.120</b> | <b>83,66%</b>  | <b>1.324</b> | <b>84,59%</b>  | <b>1.514</b> | <b>88,44%</b> | <b>1.799</b> | <b>90,05%</b> |
| <b>Masterstudiengänge</b>   |              |                |              |                |              |               |              |               |
| Angewandte Systemwissenschaft                                       |              |                | 1            | 100,00%        | 1            | 100,00%       | 1            | 100,00%       |
| Bildungsmanagement und Schulentwicklung                             | 37           | 94,59%         | 29           | 65,52%         | 15           | 40,00%        | 8            | 0,00%         |
| Biologie der Organismen   | 9            | 100,00%        | 15           | 86,67%         | 14           | 92,86%        | 11           | 72,73%        |
| Biologie der Zellen   | 28           | 85,71%         | 41           | 85,37%         | 50           | 96,00%        | 66           | 83,33%        |
| Cognitive Science   | 42           | 71,43%         | 46           | 73,91%         | 37           | 89,19%        | 46           | 76,09%        |
| Demokratisches Regieren und Zivilgesellschaft                       | 2            | 100,00%        | 5            | 100,00%        | 11           | 81,82%        | 19           | 89,47%        |
| English and American Studies  |              |                |              |                |              |               |              |               |
| Erziehungswissenschaft  |              |                |              |                | 5            | 100,00%       | 17           | 100,00%       |
| Europäische Studien   | 31           | 77,42%         | 26           | 76,92%         | 19           | 89,47%        | 21           | 61,90%        |
| Geoinformatik   |              |                | 5            | 100,00%        | 3            | 100,00%       | 8            | 75,00%        |
| Germanistik   |              |                |              |                | 2            | 100,00%       | 5            | 100,00%       |
| Geschichte  |              |                |              |                |              |               | 3            | 75,00%        |
| Informatik  |              |                | 11           | 0,00%          | 14           | 100,00%       | 21           | 61,90%        |
| Information Engineering   | 32           | 9,38%          | 10           | 100,00%        |              |               |              |               |
| Information Systems   | 12           | 100,00%        | 6            | 100,00%        | 6            | 100,00%       | 9            | 100,00%       |
| Integrated Assessment   | 2            | 0,00%          |              |                |              |               |              |               |
| Internationale Migration und interkulturelle Beziehungen            | 21           | 100,00%        | 38           | 97,37%         | 47           | 93,62%        | 68           | 76,47%        |
| Kognitive Mathematik  | 2            | 50,00%         | 1            | 0,00%          |              |               |              |               |
| Kunstgeschichte   |              |                |              |                |              |               | 5            | 100,00%       |
| Materialwissenschaften  |              |                | 2            | 100,00%        | 2            | 100,00%       | 5            | 80,00%        |
| Mathematik mit Anwendungsfach                                       | 3            | 100,00%        | 3            | 66,67%         | 4            | 50,00%        | 4            | 75,00%        |
| Musikwissenschaft   |              |                |              |                |              |               |              |               |
| Physik  |              |                |              |                | 2            | 100,00%       | 3            | 100,00%       |
| Physik mit Informatik   | 7            | 100,00%        | 13           | 61,54%         | 12           | 83,33%        | 10           | 80,00%        |
| Renaissance- und Reformationsstudien                                |              |                |              |                |              |               |              |               |
| Romanistik 2 Sprachen   |              |                |              |                |              |               | 1            | 100,00%       |
| Social Sciences   | 24           | 70,83%         | 31           | 61,29%         | 14           | 71,43%        | 29           | 51,72%        |
| Theologie und Kultur  |              |                |              |                | 2            | 100,00%       | 5            | 100,00%       |
| Wirtschafts- und Sozialgeographie                                   |              |                |              |                | 6            | 100,00%       | 15           | 100,00%       |
| <b>Summe Masterstudiengänge</b>                                     | <b>252</b>   | <b>74,60%</b>  | <b>283</b>   | <b>76,33%</b>  | <b>266</b>   | <b>88,35%</b> | <b>380</b>   | <b>77,11%</b> |
| <b>Rechtswissenschaften</b>   | <b>1.472</b> | <b>81,45%</b>  | <b>1.376</b> | <b>83,36%</b>  | <b>1.233</b> | <b>86,13%</b> | <b>1.331</b> | <b>78,21%</b> |
| <b>Ergänzungsstudiengänge</b>                                       |              |                |              |                |              |               |              |               |
| Angewandte Systemwissenschaft                                       | 6            | 100,00%        | 5            | 40,00%         | 3            | 33,33%        | 2            | 0,00%         |
| Chemie  | 3            | 0,00%          | 1            | 0,00%          |              |               |              |               |
| Schule  | 9            | 0,00%          | 5            | 0,00%          | 3            | 0,00%         | 5            | 0,00%         |
| Steuerwissenschaften  | 44           | 90,91%         | 35           | 80,00%         | 42           | 85,71%        | 57           | 73,68%        |
| Wirtschaftsstrafrecht   | 27           | 66,67%         | 31           | 64,52%         | 22           | 45,45%        | 16           | 50,00%        |
| <b>Summe Ergänzungsstudiengänge</b>                                 | <b>89</b>    | <b>71,91%</b>  | <b>77</b>    | <b>64,94%</b>  | <b>70</b>    | <b>67,14%</b> | <b>80</b>    | <b>62,50%</b> |
| <b>Zusatzstudiengang Magister Legum</b>                             | <b>5</b>     | <b>40,00%</b>  | <b>5</b>     | <b>60,00%</b>  | <b>4</b>     | <b>75,00%</b> | <b>3</b>     | <b>0,00%</b>  |
| <b>Aufbaustudiengang Editionswissenschaften</b>                     | <b>2</b>     | <b>0,00%</b>   |              |                |              |               |              |               |
| <b>Promotionsstudiengänge</b>                                       |              |                |              |                |              |               |              |               |
| Advanced Materials (Biologie / Chemie / Physik)                     | 51           | 82,35%         | 50           | 86,00%         | 56           | 76,79%        | 53           | 71,70%        |
| Cognitive Science   | 19           | 78,95%         | 18           | 66,67%         | 21           | 61,90%        | 32           | 71,88%        |
| <b>Summe Promotionsstudiengänge</b>                                 | <b>70</b>    | <b>81,43%</b>  | <b>68</b>    | <b>80,88%</b>  | <b>77</b>    | <b>72,73%</b> | <b>85</b>    | <b>71,76%</b> |
| <b>Summe Nicht-Lehramt</b>  | <b>7.523</b> | <b>82,39%</b>  | <b>7.488</b> | <b>82,92%</b>  | <b>6.785</b> | <b>84,69%</b> | <b>7.201</b> | <b>77,63%</b> |
| <b>Insgesamt</b>  | <b>9.743</b> | <b>82,31%</b>  | <b>9.380</b> | <b>82,81%</b>  | <b>8.407</b> | <b>84,79%</b> | <b>8.813</b> | <b>78,74%</b> |

**Promotionsstudierende**Studierende mit dem Ziel der Promotion nach Fachbereichen<sup>1</sup> WS 97/98 – WS 08/09

| Fachbereich                                | WS<br>1997/98 | WS<br>1998/99 | WS<br>1999/00 | WS<br>2000/01 | WS<br>2001/02 | WS<br>2002/03 |
|--|---------------|---------------|---------------|---------------|---------------|---------------|
| FB Sozialwissenschaften                    | 71            | 69            | 73            | 64            | 55            | 55            |
| FB Kultur- und Geowissenschaften           | 69            | 72            | 61            | 62            | 56            | 45            |
| FB Erziehungs- und<br>Kulturwissenschaften | 61            | 64            | 50            | 51            | 51            | 48            |
| FB Physik                                  | 53            | 58            | 47            | 42            | 37            | 39            |
| FB Biologie/Chemie                         | 143           | 137           | 101           | 74            | 71            | 61            |
| FB Mathematik/Informatik                   | 15            | 16            | 17            | 16            | 17            | 19            |
| FB Sprach- und Literaturwissenschaft       | 80            | 76            | 60            | 61            | 63            | 80            |
| FB Humanwissenschaften                     | 36            | 36            | 32            | 34            | 36            | 54            |
| FB Wirtschaftswissenschaften               | 38            | 34            | 27            | 35            | 38            | 41            |
| FB Rechtswissenschaften                    | 80            | 86            | 59            | 60            | 72            | 71            |
| <b>Gesamt</b>                              | <b>646</b>    | <b>648</b>    | <b>527</b>    | <b>499</b>    | <b>496</b>    | <b>513</b>    |

| Fachbereich                                | WS<br>2003/04 | WS<br>2004/05 | WS<br>2005/06 | WS<br>2006/07 | WS<br>2007/08 | WS<br>2008/09 |
|--|---------------|---------------|---------------|---------------|---------------|---------------|
| FB Sozialwissenschaften                    | 65            | 71            | 71            | 67            | 73            | 62            |
| FB Kultur- und Geowissenschaften           | 52            | 58            | 59            | 60            | 63            | 76            |
| FB Erziehungs- und<br>Kulturwissenschaften | 57            | 55            | 55            | 62            | 68            | 68            |
| FB Physik                                  | 39            | 43            | 49            | 52            | 60            | 55            |
| FB Biologie/Chemie                         | 75            | 80            | 67            | 80            | 84            | 113           |
| FB Mathematik/Informatik                   | 28            | 34            | 42            | 54            | 69            | 72            |
| FB Sprach- und Literaturwissenschaft       | 84            | 87            | 94            | 88            | 78            | 71            |
| FB Humanwissenschaften                     | 62            | 70            | 77            | 80            | 87            | 96            |
| FB Wirtschaftswissenschaften               | 41            | 40            | 41            | 42            | 43            | 50            |
| FB Rechtswissenschaften                    | 111           | 111           | 123           | 101           | 130           | 153           |
| <b>Gesamt</b>                              | <b>614</b>    | <b>649</b>    | <b>679</b>    | <b>686</b>    | <b>755</b>    | <b>816</b>    |

---

<sup>1</sup> Angabe in Personen; einschl. Promotionsstudiengänge

## Studienäquivalente<sup>1</sup>

### Wintersemester 1999/2000

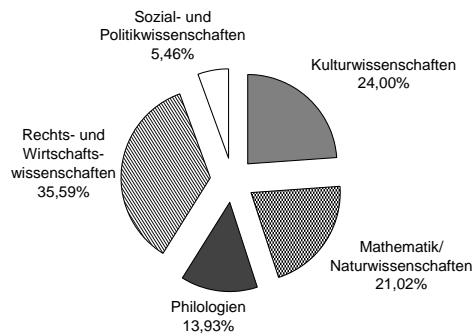

### Wintersemester 2005/2006

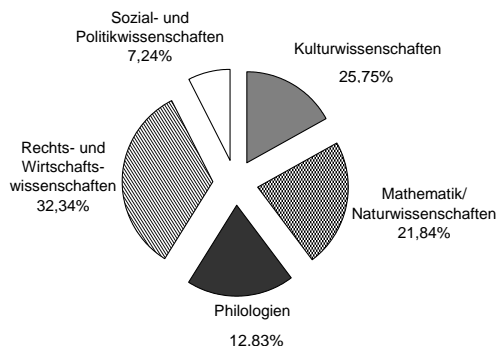

### Wintersemester 2008/2009

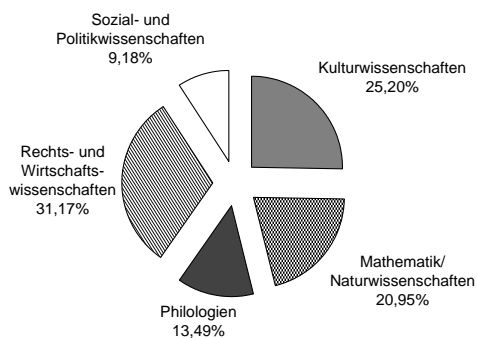

| Fächergruppen                         | 1999/2000       | 2000/2001       | 2003/2004       | 2005/2006       | 2007/2008       | 2008/2009       |
|---------------------------------------|-----------------|-----------------|-----------------|-----------------|-----------------|-----------------|
| Kulturwissenschaften                  | 1.576,79        | 1.776,39        | 1.979,85        | 2.185,26        | 1.719,14        | 1.760,14        |
| Mathematik/Naturwissenschaften        | 1.380,90        | 1.663,54        | 2.159,78        | 1.861,59        | 1.570,53        | 1.463,16        |
| Philologien                           | 915,00          | 1.096,60        | 1.176,97        | 1.093,04        | 938,08          | 942,35          |
| Rechts- und Wirtschaftswissenschaften | 2.337,75        | 2.426,25        | 2.771,50        | 2.756,50        | 2.380,25        | 2.177,05        |
| Sozial- und Politikwissenschaften     | 359,00          | 482,50          | 435,75          | 616,75          | 671,75          | 641,00          |
| <b>Gesamt</b>                         | <b>6.569,44</b> | <b>7.445,28</b> | <b>8.523,85</b> | <b>8.513,14</b> | <b>7.279,75</b> | <b>6.983,70</b> |

<sup>1</sup> Fächergruppen vgl. S. 117

Anmerkung: Um die tatsächliche Studiennachfrage in den einzelnen Fächergruppen genauer zu erfassen, wurden die Studierenden in der Regelstudienzeit nach folgendem Modus in Studienäquivalente umgerechnet:  
Studierende in Diplom-, Ein-Fach-Bachelor/Master-, Aufbau-/Ergänzungs- und Weiterbildungsstudiengängen sowie im Studiengang Rechtswissenschaften = 1,0 Studienäquivalent; Studierende in Mehrfachstudiengängen wie Lehramt, Magister Zwei-Fächer-Bachelor werden wie folgt gewichtet: Lehramt GHR 1./2. Fach 0,32/EG 0,36; Lehramt Gymnasien 1./2. Fach 0,4/EG 0,20; Lehramt LBS 1. Fach 0,5/ 2. Fach 0,31/BWP 0,19; Magister Hauptfach 0,5/Nebenfach 0,25; Zwei-Fächer-Bachelor mit Lehramtsoption: Hauptfach 0,54/Kernfach 0,38/Nebenfach 0,23/KC 0,23; Zwei-Fächer-Bachelor ohne Lehramtsoption: Hauptfach 0,67/Kernfach 0,5/Nebenfach 0,33; Master Lehramt Gymnasium Hauptfach 0,23/Kernfach 0,38/Nebenfach 0,53/KC 0,24; Bachelor Berufliche Bildung 1. Fach 0,56/2. Fach 0,23/BWP 0,21; Bachelor Grundbildung 1./2. Fach 0,32/KC 0,36

## StudienanfängerInnen

### Entwicklung der Studienanfängerzahlen (1. Fachsemester) WS 1997/98<sup>1</sup> – WS 2002/03

| Studiengänge / Teilstudiengänge                | WS 1997/98   | WS 2002/03              |                       |
|--|--------------|-------------------------|-----------------------|
|  |              | Abschlüsse <sup>2</sup> | Personen <sup>3</sup> |
| <b>Lehramt</b>                                 |              |                         |                       |
| Grund- / Hauptschulen                          | 145          |                         |                       |
| Realschulen                                    | 65           |                         |                       |
| GHR, Grundschulen                              |              | 174                     | 168                   |
| GHR, Haupt- und Realschulen                    |              | 75                      | 70                    |
| GHR, Grund-, Haupt- und Realschulen            |              |                         |                       |
| Gymnasien                                      | 210          | 235                     | 211                   |
| Berufsbildende Schulen                         | 70           | 98                      | 96                    |
| <b>Summe Lehramt</b>                           | <b>490</b>   | <b>582</b>              | <b>545</b>            |
| <i>davon Erweiterungsprüfungen</i>             | 109          | 45                      | 21                    |
| <b>Magisterstudiengänge</b>                    | <b>357</b>   | <b>465</b>              | <b>440</b>            |
| <b>Diplomstudiengänge</b>                      |              |                         |                       |
| Angewandte Systemwissenschaft                  | 17           | 25                      | 25                    |
| Betriebswirtschaftslehre                       | 212          | 293                     | 292                   |
| Biologie                                       | 78           | 69                      | 68                    |
| Geographie                                     | 38           | 78                      | 76                    |
| Mathematik                                     | 119          | 123                     | 118                   |
| Physik   | 42           | 34                      | 32                    |
| Psychologie                                    | 61           | 67                      | 64                    |
| Volkswirtschaftslehre                          | 174          | 148                     | 141                   |
| <b>Summe Diplomstudiengänge</b>                | <b>741</b>   | <b>837</b>              | <b>816</b>            |
| <b>Bachelorstudiengänge</b>                    |              |                         |                       |
| Biologie der Organismen                        |              | 24                      | 21                    |
| Biologie der Zellen                            |              | 56                      | 53                    |
| Cognitive Science                              |              | 79                      | 79                    |
| Europäische Studien                            |              | 42                      | 42                    |
| Information Systems                            |              | 25                      | 18                    |
| Mathematik / Informatik                        |              | 38                      | 35                    |
| Physik mit Informatik                          |              | 14                      | 14                    |
| Social Sciences                                |              | 83                      | 81                    |
| Wirtschaftsrecht                               |              | 59                      | 47                    |
| <b>Summe Bachelorstudiengänge</b>              |              | <b>420</b>              | <b>390</b>            |
| <b>Masterstudiengang</b>                       |              |                         |                       |
| Biologie der Organismen                        |              |                         |                       |
| Biologie der Zellen                            |              |                         |                       |
| Cognitive Science                              |              | 7                       | 7                     |
| Europäische Studien                            |              | 5                       | 5                     |
| Information Engineering                        |              | 21                      | 21                    |
| Kognitive Mathematik                           |              | 1                       | 1                     |
| Social Sciences                                |              | 1                       | 1                     |
| <b>Summe Masterstudiengänge</b>                |              | <b>35</b>               | <b>35</b>             |
| <b>Studiengang Rechtswissenschaften</b>        | <b>369</b>   | <b>383</b>              | <b>370</b>            |
| <b>Ergänzungsstudiengänge</b>                  |              |                         |                       |
| Angewandte Systemwissenschaft                  | 11           | 5                       | 5                     |
| Chemie   | 1            |                         |                       |
| Schule   | 19           | 15                      | 15                    |
| Steuerwissenschaften                           | 33           | 44                      | 43                    |
| Wirtschaftsstrafrecht                          |              | 33                      | 31                    |
| <b>Summe Ergänzungsstudiengänge</b>            | <b>64</b>    | <b>97</b>               | <b>94</b>             |
| <b>Zusatzstudiengang Magister Legum</b>        |              | <b>3</b>                | <b>3</b>              |
| <b>Promotionsstudiengänge</b>                  |              |                         |                       |
| Advanced Materials<br>(Biologie/Chemie/Physik) |              | 22                      | 22                    |
| Cognitive Science                              |              | 4                       | 4                     |
| <b>Summe Promotionsstudiengänge</b>            |              | <b>26</b>               | <b>26</b>             |
| <b>Summe Nicht-Lehramt</b>                     | <b>1.531</b> | <b>2.266</b>            | <b>2.174</b>          |
| <b>Insgesamt</b>                               | <b>2.021</b> | <b>2.848</b>            | <b>2.719</b>          |
| <b>Studierende mit dem Ziel der Promotion</b>  | <b>77</b>    | <b>87</b>               | <b>80</b>             |
| <b>Kurzzeitstudierende</b>                     | <b>135</b>   | <b>236</b>              | <b>236</b>            |
| <b>Studienanfänger gesamt</b>                  | <b>2.233</b> | <b>3.171</b>            | <b>3.035</b>          |

<sup>1</sup> WS 97/98: Anzahl der Abschlüsse

<sup>2</sup> **Abschlüsse:** Anzahl der insgesamt immatrikulierten Studierenden im ersten angestrebten Abschluss und allen weiteren angestrebten Abschlüssen jeweils im ersten Studienfach.

<sup>3</sup> **Personen:** Anzahl der insgesamt immatrikulierten Studierenden im ersten angestrebten Abschluss im ersten gewählten Studienfach.

Entwicklung der Studienanfängerzahlen (1. Fachsemester) WS 2003/04 – WS 2004/05

| Studiengänge / Teilstudiengänge                                     | WS 2003/04   |              | SoSe 2004  |            | WS 2004/05   |              |
|---|--------------|--------------|------------|------------|--------------|--------------|
|   | Abschlüsse   | Personen     | Abschlüsse | Personen   | Abschlüsse   | Personen     |
| <b>Lehramt</b>  |              |              |            |            |              |              |
| GHR, Grundschulen   | 157          | 147          |            |            | 149          | 135          |
| GHR, Haupt- und Realschulen   | 111          | 106          |            |            | 177          | 157          |
| Gymnasien   | 369          | 343          |            |            |              |              |
| Berufsbildende Schulen  | 101          | 92           |            |            | 115          | 105          |
| Quereinstieg – MA Berufsbildende Schulen Elektro- und Metalltechnik |              |              |            |            |              |              |
| <b>Summe Lehramt</b>  | <b>738</b>   | <b>688</b>   |            |            | <b>441</b>   | <b>397</b>   |
| <i>davon Erweiterungsprüfungen</i>                                  | 71           | 38           |            |            | 51           | 25           |
| <b>Magisterstudiengänge</b>   | <b>450</b>   | <b>440</b>   |            |            |              |              |
| <b>2-Fächer-Bachelor</b>  |              |              |            |            | <b>387</b>   | <b>368</b>   |
| <b>Diplomstudiengänge</b>   |              |              |            |            |              |              |
| Diplomstudiengänge  |              |              |            |            |              |              |
| Angewandte Systemwissenschaft                                       | 30           | 29           |            |            | 39           | 38           |
| Betriebswirtschaftslehre  | 291          | 290          |            |            | 285          | 283          |
| Biologie  | 54           | 53           |            |            | 48           | 48           |
| Geographie  | 49           | 49           |            |            |              |              |
| Mathematik  | 98           | 95           | 133        | 126        | 16           | 14           |
| Physik  | 55           | 50           |            |            | 56           | 53           |
| Psychologie   | 68           | 65           |            |            | 68           | 67           |
| Volkswirtschaftslehre   | 102          | 99           |            |            | 72           | 69           |
| <b>Summe Diplomstudiengänge</b>                                     | <b>747</b>   | <b>730</b>   | <b>133</b> | <b>126</b> | <b>584</b>   | <b>572</b>   |
| <b>Bachelorstudiengänge</b>   |              |              |            |            |              |              |
| Bachelorstudiengänge  |              |              |            |            |              |              |
| Biologie der Organismen   | 27           | 27           |            |            | 15           | 15           |
| Biologie der Zellen   | 32           | 31           |            |            | 36           | 35           |
| Cognitive Science   | 86           | 85           |            |            | 79           | 77           |
| Europäische Studien   | 40           | 40           |            |            | 39           | 39           |
| Information Systems   | 27           | 27           |            |            | 16           | 16           |
| Mathematik/Informatik   | 27           | 25           |            |            | 35           | 34           |
| Physik mit Informatik   | 21           | 18           |            |            | 10           | 10           |
| Social Sciences   | 62           | 61           |            |            | 95           | 91           |
| Wirtschaftsrecht  | 50           | 45           |            |            | 47           | 34           |
| <b>Summe Bachelorstudiengänge</b>                                   | <b>372</b>   | <b>359</b>   |            |            | <b>372</b>   | <b>351</b>   |
| <b>Masterstudiengang</b>  |              |              |            |            |              |              |
| Masterstudiengang   |              |              |            |            |              |              |
| Bildungsmanagement u. Schulentwicklung                              |              |              |            |            | 20           | 17           |
| Biologie der Organismen   | 3            | 2            | 1          | 1          | 3            | 2            |
| Biologie der Zellen   | 13           | 11           | 7          | 7          | 12           | 9            |
| Cognitive Science   | 6            | 6            |            |            | 15           | 15           |
| Europäische Studien   | 16           | 16           | 6          | 5          | 5            | 5            |
| Information Engineering   | 54           | 54           |            |            | 2            | 2            |
| Information Systems   |              |              |            |            |              |              |
| Integrated Assessment   | 8            | 8            |            |            |              |              |
| Internationale Migration und interkulturelle Beziehungen            |              |              |            |            | 8            | 7            |
| Kognitive Mathematik  |              |              | 2          | 2          |              |              |
| Mathematik mit Anwendungsfach                                       |              |              | 1          | 1          |              |              |
| Physik mit Informatik   | 3            | 3            |            |            | 2            | 2            |
| Social Sciences   | 4            | 4            |            |            | 5            | 5            |
| <b>Summe Masterstudiengänge</b>                                     | <b>107</b>   | <b>104</b>   | <b>17</b>  | <b>16</b>  | <b>72</b>    | <b>64</b>    |
| <b>Studiengang Rechtswissenschaften</b>                             | <b>297</b>   | <b>292</b>   |            |            | <b>305</b>   | <b>301</b>   |
| <b>Ergänzungsstudiengänge</b>                                       |              |              |            |            |              |              |
| Ergänzungsstudiengänge  |              |              |            |            |              |              |
| Angewandte Systemwissenschaft                                       | 2            | 2            |            |            | 6            | 6            |
| Chemie  | 1            | 1            | 1          | 1          |              |              |
| Schule  | 7            | 6            | 1          | 1          |              |              |
| Steuerwissenschaften  | 40           | 38           |            |            | 44           | 43           |
| Wirtschaftsstrafrecht   | 25           | 23           |            |            | 30           | 30           |
| <b>Summe Ergänzungsstudiengänge</b>                                 | <b>75</b>    | <b>70</b>    | <b>2</b>   | <b>2</b>   | <b>80</b>    | <b>79</b>    |
| <b>Zusatzstudiengang Magister Legum</b>                             | <b>2</b>     | <b>2</b>     | <b>4</b>   | <b>4</b>   | <b>3</b>     | <b>2</b>     |
| <b>Promotionsstudiengänge</b>                                       |              |              |            |            |              |              |
| Promotionsstudiengänge  |              |              |            |            |              |              |
| Advanced Materials (Biologie/Chemie/Physik)                         | 4            | 4            | 11         | 11         | 5            | 5            |
| Cognitive Science   | 2            | 2            | 2          | 2          | 2            | 2            |
| <b>Summe Promotionsstudiengänge</b>                                 | <b>6</b>     | <b>6</b>     | <b>13</b>  | <b>13</b>  | <b>7</b>     | <b>7</b>     |
| <b>Summe Nicht-Lehramt</b>  | <b>2.056</b> | <b>2.003</b> | <b>169</b> | <b>161</b> | <b>1.810</b> | <b>1.744</b> |
| <b>Insgesamt</b>  | <b>2.794</b> | <b>2.691</b> | <b>169</b> | <b>161</b> | <b>2.251</b> | <b>2.141</b> |
| <b>Studierende mit dem Ziel der Promotion</b>                       | <b>85</b>    | <b>84</b>    | <b>65</b>  | <b>64</b>  | <b>76</b>    | <b>75</b>    |
| <b>Kurzzeitstudierende</b>  | <b>185</b>   | <b>185</b>   | <b>110</b> | <b>110</b> | <b>143</b>   | <b>143</b>   |
| <b>Weiterbildungsstudiengänge</b>                                   |              |              |            |            |              |              |
| Weiterbildungsstudiengänge  |              |              |            |            |              |              |
| Psychologischer Psychotherapeut                                     |              |              |            |            | 23           | 23           |
| Kinder- und Jugendlichenpsychotherapeut                             |              |              |            |            | 13           | 13           |
| <b>Summe Weiterbildungsstudiengänge</b>                             |              |              |            |            | <b>36</b>    | <b>36</b>    |
| <b>Studienanfänger gesamt</b>                                       | <b>3.064</b> | <b>2.960</b> | <b>344</b> | <b>335</b> | <b>2.506</b> | <b>2.395</b> |



## Entwicklung der Studienanfängerzahlen (1. Fachsemester) SoSe 2005 – SoSe 2006

| Studiengänge / Teilstudiengänge                                     | SoSe 2005  |            | WS 2005/06   |              | SoSe 2006  |            |
|---|------------|------------|--------------|--------------|------------|------------|
|   | Abschlüsse | Personen   | Abschlüsse   | Personen     | Abschlüsse | Personen   |
| <b>Lehramt</b>  |            |            |              |              |            |            |
| GHR, Grundschulen   |            |            | 127          | 108          |            |            |
| GHR, Haupt- und Realschulen   |            |            | 137          | 121          |            |            |
| Gymnasien   |            |            |              |              |            |            |
| Berufsbildende Schulen  |            |            | 89           | 73           |            |            |
| Quereinstieg – MA Berufsbildende Schulen Elektro- und Metalltechnik |            |            | 30           | 29           |            |            |
| <b>Summe Lehramt</b>  |            |            | <b>383</b>   | <b>331</b>   |            |            |
| <i>davon Erweiterungsprüfungen</i>                                  |            |            | 41           | 23           |            |            |
| <b>Magisterstudiengänge</b>   |            |            |              |              |            |            |
| <b>2-Fächer-Bachelor</b>  |            |            | <b>466</b>   | <b>446</b>   |            |            |
| <b>Diplomstudiengänge</b>   |            |            |              |              |            |            |
| Angewandte Systemwissenschaft                                       |            |            | 56           | 54           |            |            |
| Betriebswirtschaftslehre  |            |            | 248          | 242          |            |            |
| Biologie  |            |            | 36           | 35           |            |            |
| Geographie  |            |            |              |              |            |            |
| Mathematik  | 22         | 20         | 13           | 11           | 9          | 9          |
| Physik  |            |            | 70           | 66           |            |            |
| Psychologie   |            |            | 72           | 70           |            |            |
| Volkswirtschaftslehre   |            |            | 68           | 67           |            |            |
| <b>Summe Diplomstudiengänge</b>                                     | <b>22</b>  | <b>20</b>  | <b>563</b>   | <b>545</b>   | <b>9</b>   | <b>9</b>   |
| <b>Bachelorstudiengänge</b>   |            |            |              |              |            |            |
| Biologie der Organismen   |            |            | 16           | 16           |            |            |
| Biologie der Zellen   |            |            | 31           | 31           |            |            |
| Cognitive Science   | 1          | 1          | 71           | 71           |            |            |
| Europäische Studien   |            |            | 42           | 42           |            |            |
| Information Systems   |            |            | 24           | 24           |            |            |
| Mathematik/Informatik   |            |            | 13           | 13           |            |            |
| Physik mit Informatik   |            |            | 19           | 18           |            |            |
| Social Sciences   |            |            | 136          | 134          |            |            |
| Wirtschaftsrecht  |            |            | 43           | 43           |            |            |
| <b>Summe Bachelorstudiengänge</b>                                   | <b>1</b>   | <b>1</b>   | <b>395</b>   | <b>392</b>   |            |            |
| <b>Masterstudiengang</b>  |            |            |              |              |            |            |
| Bildungsmanagement u. Schulentwicklung                              |            |            | 22           | 22           |            |            |
| Biologie der Organismen   | 2          | 2          | 5            | 5            |            |            |
| Biologie der Zellen   | 5          | 2          | 13           | 12           | 5          | 4          |
| Cognitive Science   | 6          | 6          | 8            | 8            | 12         | 12         |
| Demokratisches Regieren u. Zivilges.                                |            |            | 2            | 2            |            |            |
| Europäische Studien   | 2          | 2          | 6            | 6            | 2          | 2          |
| Information Engineering   |            |            |              |              |            |            |
| Information Systems   |            |            | 3            | 2            |            |            |
| Integrated Assessment   |            |            |              |              |            |            |
| Internationale Migration und interkulturelle Beziehungen            |            |            | 17           | 17           |            |            |
| Kognitive Mathematik  |            |            |              |              |            |            |
| Materialwissenschaft  |            |            |              |              |            |            |
| Mathematik mit Anwendungsfach                                       |            |            | 2            | 2            |            |            |
| Physik mit Informatik   |            |            | 1            |              |            |            |
| Social Sciences   |            |            | 8            | 7            |            |            |
| <b>Summe Masterstudiengänge</b>                                     | <b>15</b>  | <b>12</b>  | <b>87</b>    | <b>83</b>    | <b>19</b>  | <b>18</b>  |
| <b>Studiengang Rechtswissenschaften</b>                             |            |            | <b>281</b>   | <b>279</b>   |            |            |
| <b>Ergänzungsstudiengänge</b>                                       |            |            |              |              |            |            |
| Angewandte Systemwissenschaft                                       |            |            | 4            | 3            |            |            |
| Chemie  |            |            |              |              |            |            |
| Schule  |            |            |              |              |            |            |
| Steuerwissenschaften  |            |            | 44           | 40           |            |            |
| Wirtschaftsstrafrecht   |            |            | 17           | 17           |            |            |
| <b>Summe Ergänzungsstudiengänge</b>                                 |            |            | <b>65</b>    | <b>60</b>    |            |            |
| <b>Zusatzstudiengang Magister Legum</b>                             |            |            | <b>2</b>     | <b>2</b>     | <b>1</b>   | <b>1</b>   |
| <b>Promotionsstudiengänge</b>                                       |            |            |              |              |            |            |
| Advanced Materials (Biologie/Chemie/Physik)                         | 4          | 4          | 14           | 14           | 6          | 6          |
| Cognitive Science   | 4          | 4          | 4            | 3            | 1          | 1          |
| <b>Summe Promotionsstudiengänge</b>                                 | <b>8</b>   | <b>8</b>   | <b>18</b>    | <b>17</b>    | <b>7</b>   | <b>7</b>   |
| <b>Summe Nicht-Lehramt</b>  | <b>46</b>  | <b>41</b>  | <b>1.877</b> | <b>1.824</b> | <b>36</b>  | <b>35</b>  |
| <b>Insgesamt</b>  | <b>46</b>  | <b>41</b>  | <b>2.260</b> | <b>2.155</b> | <b>36</b>  | <b>35</b>  |
| <b>Studierende mit dem Ziel der Promotion</b>                       | <b>72</b>  | <b>71</b>  | <b>90</b>    | <b>89</b>    | <b>80</b>  | <b>80</b>  |
| <b>Kurzzeitstudierende</b>  | <b>72</b>  | <b>72</b>  | <b>134</b>   | <b>134</b>   | <b>59</b>  | <b>59</b>  |
| <b>Weiterbildungsstudiengänge</b>                                   |            |            |              |              |            |            |
| Psychologischer Psychotherapeut                                     |            | 3          |              |              |            |            |
| Kinder- und Jugendlichenpsychotherapeut                             | 3          |            |              |              |            |            |
| <b>Summe Weiterbildungsstudiengänge</b>                             | <b>3</b>   | <b>3</b>   |              |              |            |            |
| <b>Studienanfänger gesamt</b>                                       | <b>193</b> | <b>187</b> | <b>2.484</b> | <b>2.378</b> | <b>175</b> | <b>174</b> |

## Entwicklung der Studienanfängerzahlen (1. Fachsemester) WS 2006/07 – WS 2007/08

| Studiengänge / Teilstudiengänge  | WS 2006/07   |              | SoSe 2007  |            | WS 2007/08   |              |
|--|--------------|--------------|------------|------------|--------------|--------------|
|  | Abschlüsse   | Personen     | Abschlüsse | Personen   | Abschlüsse   | Personen     |
| Lehramt  |              |              |            |            |              |              |
| GHR, Grundschulen  | 117          | 101          |            |            |              |              |
| GHR, Haupt- und Realschulen  | 79           | 74           |            |            |              |              |
| BA Bildung, Erziehung und Unterricht                                   |              |              |            |            | 245          | 243          |
| MA Erweiterung Grund- und Hauptschulen                                 |              |              |            |            | 3            |              |
| MA Gymnasien   |              |              |            |            | 84           | 77           |
| BA Berufliche Bildung  | 80           | 80           |            |            | 71           | 71           |
| Quereinstieg – MA Berufsbildende Schulen<br>Elektro- und Metalltechnik | 25           | 25           |            |            | 25           | 25           |
| <b>Summe Lehramt</b>   | <b>301</b>   | <b>280</b>   |            |            | <b>428</b>   | <b>416</b>   |
| <i>davon Erweiterungsprüfungen</i>                                     | 27           | 13           |            |            | 16           | 7            |
| <b>2-Fächer-Bachelor</b>   | <b>527</b>   | <b>513</b>   |            |            | <b>765</b>   | <b>753</b>   |
| Diplomstudiengänge   |              |              |            |            |              |              |
| Betriebswirtschaftslehre   | 221          | 221          |            |            |              |              |
| Mathematik   | 6            | 5            | 8          | 8          |              |              |
| Psychologie  | 63           | 62           |            |            | 96           | 96           |
| Volkswirtschaftslehre  | 55           | 53           |            |            |              |              |
| <b>Summe Diplomstudiengänge</b>  | <b>345</b>   | <b>341</b>   | <b>8</b>   | <b>8</b>   | <b>96</b>    | <b>96</b>    |
| Bachelorstudiengänge   |              |              |            |            |              |              |
| Angewandte Systemwissenschaft  | 17           | 16           |            |            | 19           | 18           |
| Biologie der Organismen  | 43           | 43           |            |            | 52           | 52           |
| Biologie der Zellen  | 80           | 80           |            |            | 70           | 70           |
| Cognitive Science  | 75           | 74           |            |            | 104          | 103          |
| Europäische Studien  | 40           | 40           |            |            | 32           | 32           |
| Geoinformatik  | 11           | 11           |            |            | 28           | 28           |
| Information Systems  | 14           | 14           |            |            | 24           | 24           |
| Mathematik / Informatik  | 21           | 19           |            |            | 35           | 33           |
| Physik   | 12           | 11           |            |            | 12           | 12           |
| Physik mit Informatik  | 12           | 12           |            |            | 3            | 3            |
| Psychologie  |              |              |            |            |              |              |
| Social Sciences  | 165          | 165          |            |            | 99           | 97           |
| Wirtschaftsrecht   | 49           | 48           |            |            | 52           | 50           |
| Wirtschaftswissenschaft  |              |              |            |            | 134          | 133          |
| <b>Summe Bachelorstudiengänge</b>                                      | <b>539</b>   | <b>533</b>   |            |            | <b>664</b>   | <b>655</b>   |
| Masterstudiengang  |              |              |            |            |              |              |
| Angewandte Systemwissenschaft  | 1            | 1            |            |            |              |              |
| Biologie der Organismen  | 9            | 8            |            |            | 7            | 7            |
| Biologie der Zellen  | 20           | 18           | 10         | 10         | 21           | 20           |
| Cognitive Science  | 10           | 10           | 9          | 9          | 11           | 11           |
| Demokratisches Regieren und Zivilgesellschaft                          | 3            | 3            |            |            | 8            | 7            |
| English and American Studies   |              |              |            |            |              |              |
| Erziehungswissenschaft   |              |              |            |            | 5            | 5            |
| Europäische Studien  | 5            | 5            |            |            | 8            | 8            |
| Geoinformatik  | 5            | 5            |            |            |              |              |
| Germanistik  |              |              |            |            | 3            | 2            |
| Geschichte   |              |              |            |            | 1            |              |
| Informatik   | 11           | 11           |            |            | 3            | 3            |
| Information Systems  | 4            | 3            | 4          | 4          | 2            | 2            |
| Internationale Migration und interkulturelle Beziehungen               | 24           | 23           |            |            | 28           | 28           |
| Kognitive Mathematik   |              |              |            |            |              |              |
| Kunstgeschichte  |              |              |            |            |              |              |
| Materialwissenschaft   | 3            | 2            |            |            | 1            | 1            |
| Mathematik mit Anwendungsfach  |              |              |            |            | 2            | 2            |
| Musikwissenschaft  |              |              |            |            |              |              |
| Physik   |              |              |            |            | 2            | 2            |
| Physik mit Informatik  | 7            | 6            |            |            | 6            | 6            |
| Renaissance und Reformationsstudien                                    |              |              |            |            |              |              |
| Romanistik 2 Sprachen  |              |              |            |            |              |              |
| Social Sciences  | 6            | 6            |            |            | 4            | 4            |
| Theologie und Kultur   |              |              |            |            | 2            | 2            |
| Wirtschafts- und Sozialgeographie                                      |              |              |            |            | 6            | 6            |
| <b>Summe Masterstudiengänge</b>  | <b>108</b>   | <b>101</b>   | <b>23</b>  | <b>23</b>  | <b>120</b>   | <b>116</b>   |
| <b>Studiengang Rechtswissenschaften</b>                                | <b>252</b>   | <b>252</b>   |            |            | <b>272</b>   | <b>272</b>   |
| Ergänzungsstudiengänge   |              |              |            |            |              |              |
| Steuerwissenschaften   | 30           | 28           |            |            | 36           | 36           |
| Wirtschaftsstrafrecht  | 21           | 20           |            |            | 10           | 10           |
| <b>Summe Ergänzungsstudiengänge</b>                                    | <b>51</b>    | <b>48</b>    |            |            | <b>46</b>    | <b>46</b>    |
| <b>Zusatzstudiengang Magister Legum</b>                                | <b>2</b>     | <b>2</b>     | <b>1</b>   | <b>1</b>   | <b>2</b>     | <b>2</b>     |
| Promotionsstudiengänge   |              |              |            |            |              |              |
| Advanced Materials (Biologie / Chemie / Physik)                        | 4            | 4            | 7          | 7          | 9            | 9            |
| Cognitive Science  | 2            | 2            | 4          | 3          | 1            | 1            |
| <b>Summe Promotionsstudiengänge</b>                                    | <b>6</b>     | <b>6</b>     | <b>11</b>  | <b>10</b>  | <b>10</b>    | <b>10</b>    |
| <b>Summe Nicht-Lehramt</b>   | <b>1.830</b> | <b>1.796</b> | <b>43</b>  | <b>42</b>  | <b>1.975</b> | <b>1.950</b> |
| <b>Insgesamt</b>   | <b>2.131</b> | <b>2.076</b> | <b>43</b>  | <b>42</b>  | <b>2.403</b> | <b>2.366</b> |
| <b>Studierende mit dem Ziel der Promotion</b>                          | <b>76</b>    | <b>76</b>    | <b>87</b>  | <b>87</b>  | <b>126</b>   | <b>125</b>   |
| <b>Kurzzeitstudierende</b>   | <b>130</b>   | <b>130</b>   | <b>56</b>  | <b>56</b>  | <b>128</b>   | <b>128</b>   |
| Weiterbildungsstudiengänge   |              |              |            |            |              |              |
| Psychologischer Psychotherapeut  |              |              | 41         | 39         | 3            | 3            |
| Kinder- und Jugendlichenpsychotherapeut                                |              |              | 2          |            |              |              |
| <b>Summe Weiterbildungsstudiengänge</b>                                |              |              | <b>43</b>  | <b>39</b>  | <b>3</b>     | <b>3</b>     |
| <b>Studienanfänger gesamt</b>  | <b>2.337</b> | <b>2.282</b> | <b>229</b> | <b>224</b> | <b>2.660</b> | <b>2.622</b> |

## Entwicklung der Studienanfängerzahlen (1. Fachsemester) SoSe 2008 – WS 2008/09

| Studiengänge / Teilstudiengänge  | SoSe 2008  |            | WS 2008/09   |              |
|--|------------|------------|--------------|--------------|
|  | Abschlüsse | Personen   | Abschlüsse   | Personen     |
| <b>Lehramt</b>   |            |            |              |              |
| GHR, Grundschulen  |            |            |              |              |
| GHR, Haupt- und Realschulen  |            |            |              |              |
| BA Bildung, Erziehung und Unterricht                                   |            |            | 211          | 210          |
| MA Erweiterung Grund- und Hauptschulen                                 | 2          | 1          | 13           | 13           |
| MA Gymnasien   | 2          | 2          | 121          | 103          |
| BA Berufliche Bildung  |            |            | 84           | 84           |
| Quereinstieg – MA Berufsbildende Schulen<br>Elektro- und Metalltechnik |            |            | 4            | 4            |
| <b>Summe Lehramt</b>   | <b>4</b>   | <b>3</b>   | <b>433</b>   | <b>414</b>   |
| <i>davon Erweiterungsprüfungen</i>                                     |            |            | 41           | 24           |
| <b>2-Fächer-Bachelor</b>   |            |            | <b>484</b>   | <b>472</b>   |
| <b>Diplomstudiengänge</b>  |            |            |              |              |
| Betriebswirtschaftslehre   |            |            |              |              |
| Mathematik   |            |            |              |              |
| Psychologie  |            |            |              |              |
| Volkswirtschaftslehre  |            |            |              |              |
| <b>Summe Diplomstudiengänge</b>  |            |            |              |              |
| <b>Bachelorstudiengänge</b>  |            |            |              |              |
| Angewandte Systemwissenschaft  |            |            | 14           | 14           |
| Biologie der Organismen  |            |            | 36           | 36           |
| Biologie der Zellen  |            |            | 46           | 46           |
| Cognitive Science  |            |            | 96           | 96           |
| Europäische Studien  |            |            | 40           | 39           |
| Geoinformatik  |            |            | 28           | 28           |
| Information Systems  |            |            | 15           | 15           |
| Mathematik / Informatik  |            |            | 36           | 35           |
| Physik   |            |            | 11           | 10           |
| Physik mit Informatik  |            |            | 6            | 6            |
| Psychologie  |            |            | 118          | 116          |
| Social Sciences  |            |            | 81           | 81           |
| Wirtschaftsrecht   |            |            | 36           | 33           |
| Wirtschaftswissenschaft  |            |            | 110          | 105          |
| <b>Summe Bachelorstudiengänge</b>                                      |            |            | <b>673</b>   | <b>660</b>   |
| <b>Masterstudiengang</b>   |            |            |              |              |
| Angewandte Systemwissenschaft  | 1          | 1          |              |              |
| Biologie der Organismen  |            |            | 4            | 4            |
| Biologie der Zellen  |            |            | 25           | 24           |
| Cognitive Science  | 7          | 7          | 14           | 14           |
| Demokratisches Regieren und Zivilgesellschaft                          | 1          | 1          | 9            | 9            |
| English and American Studies   |            |            |              |              |
| Erziehungswissenschaft   |            |            | 14           | 14           |
| Europäische Studien  | 1          | 1          | 10           | 10           |
| Geoinformatik  |            |            | 5            | 5            |
| Germanistik  |            |            | 3            | 3            |
| Geschichte   |            |            | 3            | 3            |
| Informatik   |            |            | 8            | 8            |
| Information Systems  | 1          | 1          | 2            | 2            |
| Internationale Migration und interkulturelle Beziehungen               |            |            | 26           | 26           |
| Kognitive Mathematik   |            |            |              |              |
| Kunstgeschichte  |            |            | 6            | 5            |
| Materialwissenschaft   |            |            | 3            | 3            |
| Mathematik mit Anwendungsfach  |            |            | 1            | 1            |
| Musikwissenschaft  |            |            |              |              |
| Physik   |            |            | 2            | 2            |
| Physik mit Informatik  |            |            | 1            | 1            |
| Renaissance und Reformationsstudien                                    |            |            |              |              |
| Romanistik 2 Sprachen  |            |            |              |              |
| Social Sciences  |            |            | 11           | 11           |
| Theologie und Kultur   |            |            | 4            | 4            |
| Wirtschafts- und Sozialgeographie                                      | 3          | 3          | 8            | 7            |
| <b>Summe Masterstudiengänge</b>  | <b>14</b>  | <b>14</b>  | <b>159</b>   | <b>156</b>   |
| <b>Studiengang Rechtswissenschaften</b>                                |            |            | <b>244</b>   | <b>241</b>   |
| <b>Ergänzungsstudiengänge</b>  |            |            |              |              |
| Steuerwissenschaften   |            |            | 44           | 42           |
| Wirtschaftsstrafrecht  |            |            | 11           | 8            |
| <b>Summe Ergänzungsstudiengänge</b>                                    |            |            | <b>55</b>    | <b>50</b>    |
| <b>Zusatzstudiengang Magister Legum</b>                                |            |            |              |              |
| <b>Promotionsstudiengänge</b>  |            |            |              |              |
| Advanced Materials (Biologie / Chemie / Physik)                        | 7          | 7          | 4            | 4            |
| Cognitive Science  | 5          | 5          | 9            | 9            |
| <b>Summe Promotionsstudiengänge</b>                                    | <b>12</b>  | <b>12</b>  | <b>13</b>    | <b>13</b>    |
| <b>Summe Nicht-Lehramt</b>   | <b>26</b>  | <b>26</b>  | <b>1.628</b> | <b>1.592</b> |
| <b>Insgesamt</b>   | <b>30</b>  | <b>29</b>  | <b>2.061</b> | <b>2.006</b> |
| <b>Studierende mit dem Ziel der Promotion</b>                          | <b>116</b> | <b>116</b> | <b>83</b>    | <b>83</b>    |
| <b>Kurzzeitstudierende</b>   | <b>38</b>  | <b>38</b>  | <b>104</b>   | <b>103</b>   |
| <b>Weiterbildungsstudiengänge</b>                                      |            |            |              |              |
| Psychologischer Psychotherapeut  |            |            |              |              |
| Kinder- und Jugendlichenpsychotherapeut                                |            |            |              |              |
| <b>Summe Weiterbildungsstudiengänge</b>                                |            |            |              |              |
| <b>Studienanfänger gesamt</b>  | <b>184</b> | <b>183</b> | <b>2.248</b> | <b>2.192</b> |

**Entwicklung der Studienanfängerzahlen (1. Fachsemester) nach Studienabschluss**

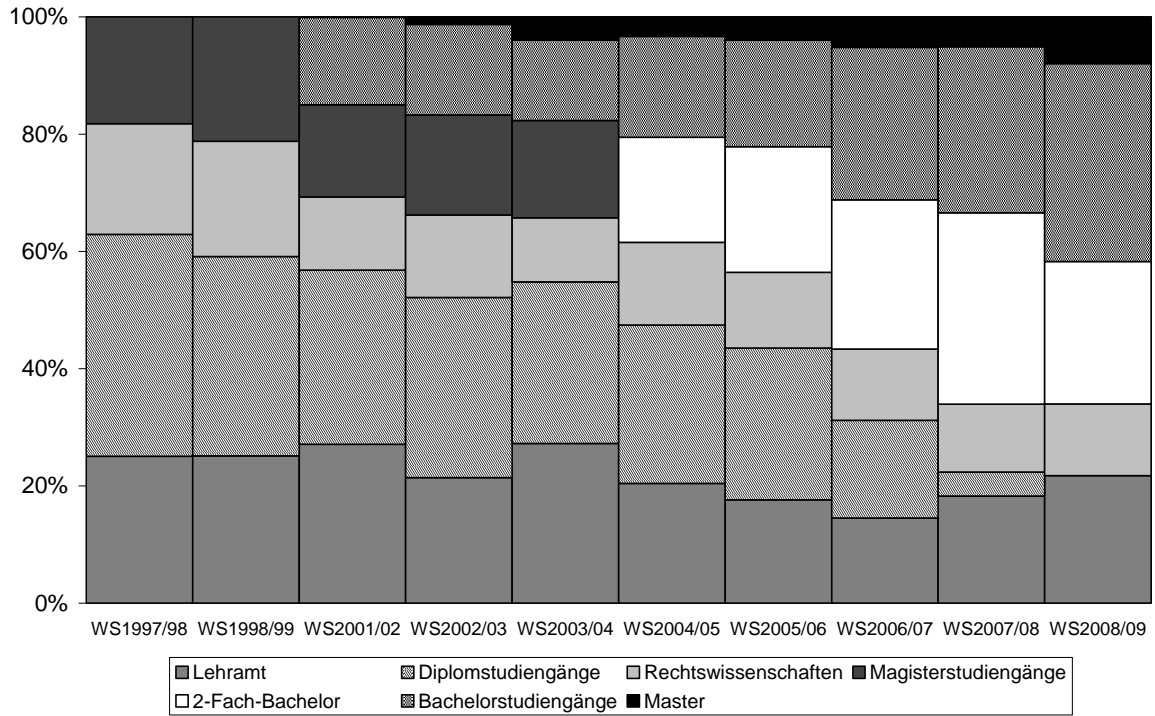

Quelle: S. 54 - 58

**Entwicklung der Studienanfängerzahlen (1. Fachsemester) nach Geschlecht**

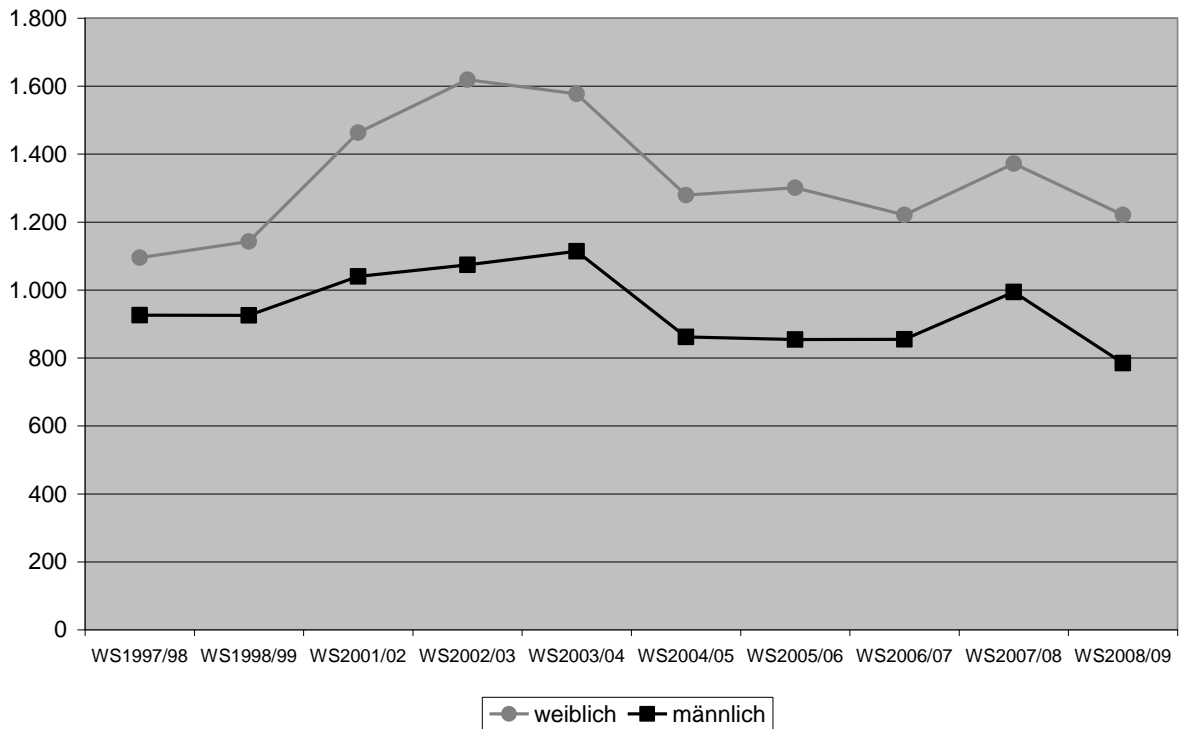

Quelle: S. 60 - 62

## Entwicklung der Studienanfängerzahlen (1. Fachsemester) nach Geschlecht WS 1997/98<sup>1</sup> – WS 2005/06

| Studiengänge / Teilstudiengänge  | WS 1997/98   |              | WS 2004/05 |              | WS 2005/06 |              |
|--|--------------|--------------|------------|--------------|------------|--------------|
|  | männlich     | weiblich     | männlich   | weiblich     | männlich   | weiblich     |
| <b>Lehramt</b>   |              |              |            |              |            |              |
| Grund- / Hauptschule   | 17           | 128          |            |              |            |              |
| Realschulen  | 24           | 41           |            |              |            |              |
| GHR, Grundschulen  |              |              | 21         | 114          | 24         | 84           |
| GHR, Haupt- und Realschulen  |              |              | 30         | 127          | 15         | 106          |
| Gymnasien  | 83           | 127          |            |              |            |              |
| Berufsbildende Schulen   | 15           | 55           | 18         | 87           | 15         | 58           |
| Quereinstieg – MA Berufsbildende Schulen<br>Elektro- und Metalltechnik |              |              |            |              | 23         | 6            |
| <b>Summe Lehramt</b>   | <b>139</b>   | <b>351</b>   | <b>69</b>  | <b>328</b>   | <b>77</b>  | <b>254</b>   |
| <i>davon Erweiterungsprüfungen</i>                                     | <i>34</i>    | <i>75</i>    | <i>5</i>   | <i>20</i>    | <i>3</i>   | <i>19</i>    |
| <b>Magisterstudiengänge</b>  | <b>129</b>   | <b>228</b>   |            |              |            |              |
| <b>2-Fächer-Bachelor</b>   |              |              | <b>129</b> | <b>239</b>   | <b>138</b> | <b>308</b>   |
| <b>Diplomstudiengänge</b>  |              |              |            |              |            |              |
| Angewandte Systemwissenschaft  | 12           | 5            | 21         | 17           | 29         | 25           |
| Betriebswirtschaftslehre   | 147          | 65           | 160        | 123          | 128        | 114          |
| Biologie   | 29           | 49           | 12         | 36           | 16         | 19           |
| Geographie   | 22           | 16           |            |              |            |              |
| Mathematik   | 67           | 52           | 7          | 7            | 2          | 9            |
| Physik   | 28           | 14           | 33         | 20           | 39         | 27           |
| Psychologie  | 18           | 43           | 16         | 51           | 11         | 59           |
| Volkswirtschaftslehre  | 97           | 77           | 44         | 25           | 45         | 22           |
| <b>Summe Diplomstudiengang</b>   | <b>420</b>   | <b>321</b>   | <b>293</b> | <b>279</b>   | <b>270</b> | <b>275</b>   |
| <b>Bachelorstudiengänge</b>  |              |              |            |              |            |              |
| Biologie der Organismen  |              |              | 3          | 12           | 5          | 11           |
| Biologie der Zellen  |              |              | 11         | 24           | 8          | 23           |
| Cognitive Science  |              |              | 53         | 24           | 34         | 37           |
| Europäische Studien  |              |              | 9          | 30           | 6          | 36           |
| Information Systems  |              |              | 14         | 2            | 20         | 4            |
| Mathematik / Informatik  |              |              | 16         | 18           | 9          | 4            |
| Physik mit Informatik  |              |              | 9          | 1            | 10         | 8            |
| Social Sciences  |              |              | 40         | 51           | 67         | 67           |
| Wirtschaftsrecht   |              |              | 16         | 18           | 23         | 20           |
| <b>Summe Bachelorstudiengänge</b>                                      |              |              | <b>171</b> | <b>180</b>   | <b>182</b> | <b>210</b>   |
| <b>Masterstudiengänge</b>  |              |              |            |              |            |              |
| Bildungsmanagement und Schulentwicklung                                |              |              | 3          | 14           | 4          | 18           |
| Biologie der Organismen  |              |              | 1          | 1            | 1          | 4            |
| Biologie der Zellen  |              |              | 4          | 5            | 6          | 6            |
| Cognitive Science  |              |              | 6          | 9            | 2          | 6            |
| Demokratisches Regieren und Zivilgesellschaft                          |              |              |            |              | 1          | 1            |
| Europäische Studien  |              |              | 1          | 4            | 1          | 5            |
| Information Engineering  |              |              | 2          |              |            |              |
| Information Systems  |              |              |            |              | 2          |              |
| Integrated Assessment  |              |              |            |              |            |              |
| Internationale Migration und interkulturelle<br>Beziehungen            |              |              | 1          | 6            | 3          | 14           |
| Kognitive Mathematik   |              |              |            |              |            |              |
| Mathematik mit Anwendungsfach  |              |              |            |              | 1          | 1            |
| Physik mit Informatik  |              |              | 2          |              |            |              |
| Social Sciences  |              |              | 3          | 2            | 1          | 6            |
| <b>Summe Masterstudiengänge</b>  |              |              | <b>23</b>  | <b>41</b>    | <b>22</b>  | <b>61</b>    |
| <b>Studiengang Rechtswissenschaften</b>                                | <b>202</b>   | <b>167</b>   | <b>128</b> | <b>173</b>   | <b>113</b> | <b>166</b>   |
| <b>Ergänzungsstudiengänge</b>  |              |              |            |              |            |              |
| Angewandte Systemwissenschaft  | 8            | 3            | 2          | 4            | 1          | 2            |
| Chemie   |              | 1            |            |              |            |              |
| Schule   | 6            | 13           |            |              |            |              |
| Steuerwissenschaften   | 22           | 11           | 21         | 22           | 27         | 13           |
| Wirtschaftsstrafrecht  |              |              | 18         | 12           | 9          | 8            |
| <b>Summe Ergänzungsstudiengänge</b>                                    | <b>36</b>    | <b>28</b>    | <b>41</b>  | <b>38</b>    | <b>37</b>  | <b>23</b>    |
| <b>Zusatzstudiengang Magister Legum</b>                                |              |              | <b>1</b>   | <b>1</b>     | <b>1</b>   | <b>1</b>     |
| <b>Promotionsstudiengänge</b>  |              |              |            |              |            |              |
| Advanced Materials (Biologie / Chemie / Physik)                        |              |              | 5          |              | 11         | 3            |
| Cognitive Science  |              |              | 2          |              | 3          |              |
| <b>Summe Promotionsstudiengänge</b>                                    |              |              | <b>7</b>   |              | <b>14</b>  | <b>3</b>     |
| <b>Summe Nicht-Lehramt</b>   | <b>787</b>   | <b>744</b>   | <b>793</b> | <b>951</b>   | <b>777</b> | <b>1.047</b> |
| <b>Insgesamt</b>   | <b>926</b>   | <b>1.095</b> | <b>862</b> | <b>1.279</b> | <b>854</b> | <b>1.301</b> |
| <b>Studierende mit dem Ziel der Promotion</b>                          | <b>50</b>    | <b>27</b>    | <b>37</b>  | <b>38</b>    | <b>51</b>  | <b>38</b>    |
| <b>Kurzzeitstudierende</b>   | <b>42</b>    | <b>93</b>    | <b>40</b>  | <b>103</b>   | <b>30</b>  | <b>104</b>   |
| <b>Weiterbildungsstudiengänge</b>                                      |              |              |            |              |            |              |
| Psychologischer Psychotherapeut  |              |              | 2          | 21           |            |              |
| Kinder- und Jugendlichenpsychotherapeut                                |              |              | 2          | 11           |            |              |
| <b>Summe Weiterbildungsstudiengänge</b>                                |              |              | <b>4</b>   | <b>32</b>    |            |              |
| <b>Studienanfänger absolut</b>   | <b>1.018</b> | <b>1.215</b> | <b>943</b> | <b>1.452</b> | <b>935</b> | <b>1.443</b> |

<sup>1</sup> WS 1997/98 Anzahl der Abschlüsse; im Übrigen Angaben in Personen

### Entwicklung der Studienanfängerzahlen (1. Fachsemester) nach Geschlecht WS 2006/07– WS 2008/09

| Studiengänge / Teilstudiengänge  | WS 2006/07 |              | WS 2007/08   |              | WS 2008/09 |              |
|--|------------|--------------|--------------|--------------|------------|--------------|
|  | männlich   | weiblich     | männlich     | weiblich     | männlich   | weiblich     |
| <b>Lehramt</b>   |            |              |              |              |            |              |
| GHR, Grundschulen  | 17         | 84           |              |              |            |              |
| GHR, Haupt- und Realschulen  | 20         | 54           |              |              |            |              |
| BA Bildung, Erziehung und Unterricht                                   |            |              | 37           | 206          | 34         | 176          |
| MA GH Erweiterungsprüfung  |            |              |              |              | 4          | 9            |
| MA Gymnasium   |            |              | 27           | 50           | 35         | 68           |
| BA Berufliche Bildung  | 9          | 71           | 8            | 63           | 7          | 77           |
| Quereinstieg – MA Berufsbildende Schulen<br>Elektro- und Metalltechnik | 22         | 3            | 23           | 2            | 2          | 2            |
| <b>Summe Lehramt</b>   | <b>68</b>  | <b>212</b>   | <b>95</b>    | <b>321</b>   | <b>82</b>  | <b>332</b>   |
| <i>davon Erweiterungsprüfungen</i>                                     | 2          | 11           | 4            | 3            | 10         | 14           |
| <b>2-Fächer-Bachelor</b>   | <b>160</b> | <b>353</b>   | <b>290</b>   | <b>463</b>   | <b>176</b> | <b>296</b>   |
| <b>Diplomstudiengänge</b>  |            |              |              |              |            |              |
| Betriebswirtschaftslehre   | 113        | 108          |              |              |            |              |
| Mathematik   | 4          | 1            |              |              |            |              |
| Psychologie  | 7          | 55           | 28           | 68           |            |              |
| Volkswirtschaftslehre  | 34         | 19           |              |              |            |              |
| <b>Summe Diplomstudiengang</b>   | <b>158</b> | <b>183</b>   | <b>28</b>    | <b>68</b>    |            |              |
| <b>Bachelorstudiengänge</b>  |            |              |              |              |            |              |
| Angewandte Systemwissenschaft  | 11         | 5            | 9            | 9            | 9          | 5            |
| Biologie der Organismen  | 15         | 28           | 16           | 36           | 15         | 21           |
| Biologie der Zellen  | 24         | 56           | 27           | 43           | 11         | 35           |
| Cognitive Science  | 39         | 35           | 59           | 44           | 50         | 46           |
| Europäische Studien  | 12         | 28           | 5            | 27           | 6          | 33           |
| Geoinformatik  | 8          | 3            | 22           | 6            | 23         | 5            |
| Information Systems  | 13         | 1            | 20           | 4            | 14         | 1            |
| Mathematik / Informatik  | 18         | 1            | 30           | 3            | 25         | 10           |
| Physik   | 10         | 1            | 9            | 3            | 8          | 2            |
| Physik mit Informatik  | 11         | 1            | 3            |              | 6          |              |
| Psychologie  |            |              |              |              | 16         | 100          |
| Social Sciences  | 90         | 75           | 61           | 36           | 44         | 37           |
| Wirtschaftsrecht   | 28         | 20           | 27           | 23           | 18         | 15           |
| Wirtschaftswissenschaft  |            |              | 79           | 54           | 73         | 32           |
| <b>Summe Bachelorstudiengänge</b>                                      | <b>279</b> | <b>254</b>   | <b>367</b>   | <b>288</b>   | <b>318</b> | <b>342</b>   |
| <b>Masterstudiengänge</b>  |            |              |              |              |            |              |
| Angewandte Systemwissenschaft  | 1          |              |              |              |            |              |
| Biologie der Organismen  | 3          | 5            | 1            | 6            |            | 4            |
| Biologie der Zellen  | 4          | 14           | 7            | 13           | 10         | 14           |
| Cognitive Science  | 7          | 3            | 7            | 4            | 8          | 6            |
| Demokratisches Regieren und Zivilgesellschaft                          | 2          | 1            | 5            | 2            | 6          | 3            |
| English and American Studies   |            |              |              |              |            |              |
| Erziehungswissenschaft   |            |              | 1            | 4            | 4          | 10           |
| Europäische Studien  |            | 5            | 1            | 7            | 3          | 7            |
| Geoinformatik  | 2          | 3            |              |              | 3          | 2            |
| Germanistik  |            |              |              | 2            |            | 3            |
| Geschichte   |            |              |              |              | 1          | 2            |
| Informatik   | 7          | 4            | 3            |              | 7          | 1            |
| Information Systems  | 2          | 1            | 2            |              | 2          |              |
| Internationale Migration und interkulturelle Beziehungen               | 3          | 20           | 4            | 24           | 5          | 21           |
| Kognitive Mathematik   |            |              |              |              |            |              |
| Kunstgeschichte  |            |              |              |              | 1          | 4            |
| Materialwissenschaft   | 2          |              | 1            |              | 1          | 2            |
| Mathematik mit Anwendungsfach  |            |              | 2            |              | 1          |              |
| Musikwissenschaft  |            |              |              |              |            |              |
| Physik   |            |              | 1            | 1            |            | 2            |
| Physik mit Informatik  | 6          |              | 6            |              | 1          |              |
| Renaissance- und Reformationsstudien                                   |            |              |              |              |            |              |
| Romanistik 2 Sprachen  |            |              |              |              |            |              |
| Social Sciences  | 3          | 3            | 4            |              | 6          | 5            |
| Theologie und Kultur   |            |              | 2            |              |            | 4            |
| Wirtschafts- und Sozialgeographie                                      |            |              | 1            | 5            | 4          | 3            |
| <b>Summe Masterstudiengänge</b>  | <b>42</b>  | <b>59</b>    | <b>48</b>    | <b>68</b>    | <b>63</b>  | <b>93</b>    |
| <b>Studiengang Rechtswissenschaften</b>                                | <b>113</b> | <b>139</b>   | <b>130</b>   | <b>142</b>   | <b>98</b>  | <b>143</b>   |
| <b>Ergänzungsstudiengänge</b>  |            |              |              |              |            |              |
| Steuerwissenschaften   | 16         | 12           | 23           | 13           | 31         | 11           |
| Wirtschaftsstrafrecht  | 13         | 7            | 6            | 4            | 6          | 2            |
| <b>Summe Ergänzungsstudiengänge</b>                                    | <b>29</b>  | <b>19</b>    | <b>29</b>    | <b>17</b>    | <b>37</b>  | <b>13</b>    |
| <b>Zusatzstudiengang Magister Legum</b>                                | <b>1</b>   | <b>1</b>     |              | <b>2</b>     |            |              |
| <b>Promotionsstudiengänge</b>  |            |              |              |              |            |              |
| Advanced Materials (Biologie / Chemie / Physik)                        | 3          | 1            | 6            | 3            | 3          | 1            |
| Cognitive Science  | 2          |              | 1            |              | 8          | 1            |
| <b>Summe Promotionsstudiengänge</b>                                    | <b>5</b>   | <b>1</b>     | <b>7</b>     | <b>3</b>     | <b>11</b>  | <b>2</b>     |
| <b>Summe Nicht-Lehramt</b>   | <b>787</b> | <b>1.009</b> | <b>899</b>   | <b>1.051</b> | <b>703</b> | <b>889</b>   |
| <b>Insgesamt</b>   | <b>855</b> | <b>1.221</b> | <b>994</b>   | <b>1.372</b> | <b>785</b> | <b>1.221</b> |
| <b>Studierende mit dem Ziel der Promotion</b>                          | <b>36</b>  | <b>40</b>    | <b>58</b>    | <b>67</b>    | <b>41</b>  | <b>42</b>    |
| <b>Kurzzeitstudierende</b>   | <b>27</b>  | <b>103</b>   | <b>45</b>    | <b>83</b>    | <b>36</b>  | <b>67</b>    |
| <b>Weiterbildungsstudiengänge</b>                                      |            |              |              |              |            |              |
| Psychologischer Psychotherapeut  |            |              | 1            | 2            |            |              |
| Kinder- und Jugendlichenpsychotherapeut                                |            |              |              |              |            |              |
| <b>Summe Weiterbildungsstudiengänge</b>                                |            |              | <b>1</b>     | <b>2</b>     |            |              |
| <b>Studienanfänger absolut</b>   | <b>918</b> | <b>1.364</b> | <b>1.098</b> | <b>1.524</b> | <b>862</b> | <b>1.330</b> |

**Entwicklung der Studienanfängerzahlen (1. Fachsemester)  
nach Studienabschluss und Geschlecht**

Rechtswissenschaften

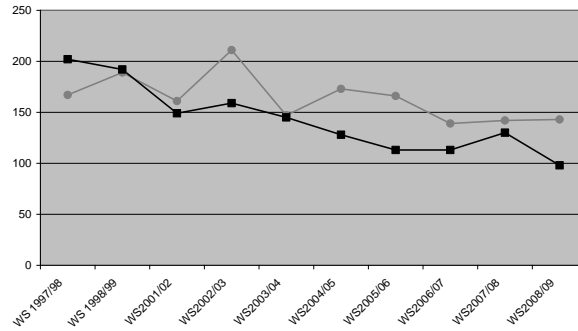

Diplom

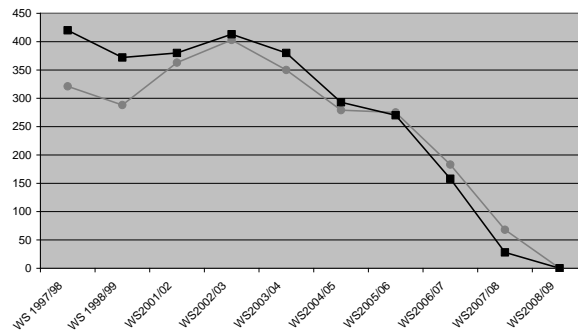

Master

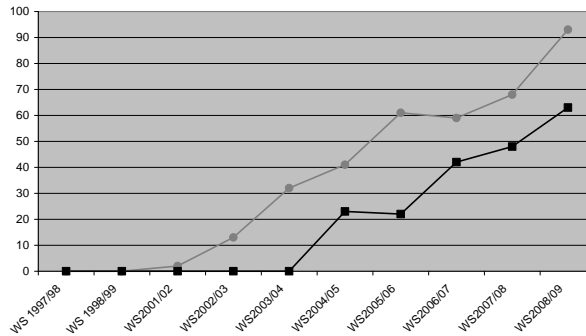

Magister

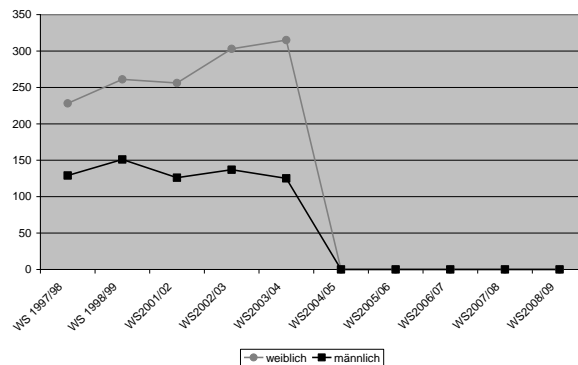

**Entwicklung der Studienanfängerzahlen (1. Fachsemester)  
nach Studienabschluss und Geschlecht**

2-Fächer-Bachelor

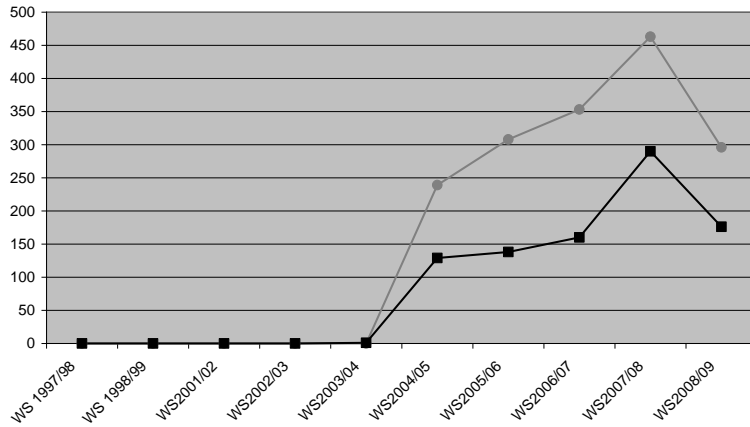

Bachelorstudiengänge

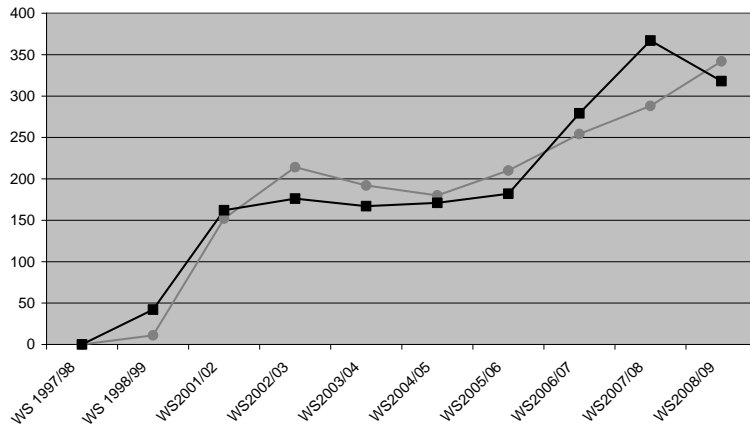

Lehrämter

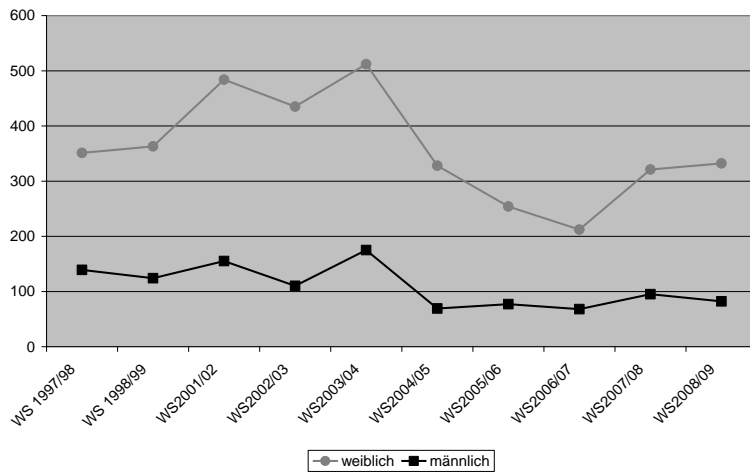

● weiblich ■ männlich

Quelle: S. 60 - 62



## Studienfälle Lehramt und 2-Fächer-Bachelor

### Studienfälle<sup>1</sup> Lehramt an Gymnasien und Magister (gesamt / auslaufend)

| Studienfächer                         | Wintersemester 2004/05 |            |              | Wintersemester 2005/06 |            |              | Wintersemester 2006/07 |            |            |
|---------------------------------------|------------------------|------------|--------------|------------------------|------------|--------------|------------------------|------------|------------|
|                                       | MA HF                  | MA NF      | LA GY        | MA HF                  | MA NF      | LA GY        | MA HF                  | MA NF      | LA GY      |
| Biologie                              |                        |            | 188          |                        |            | 142          |                        |            | 105        |
| Chemie                                |                        |            | 91           |                        |            | 76           |                        |            | 61         |
| Computerlinguistik/Künstl.Intelligenz | 8                      |            |              | 6                      |            |              | 1                      |            |            |
| Deutsch/Germanistik                   | 135                    | 45         | 277          | 113                    | 39         | 213          | 89                     | 31         | 154        |
| Englisch/Anglistik                    | 72                     | 41         | 204          | 60                     | 30         | 158          | 44                     | 24         | 110        |
| Erdkunde/Geographie                   |                        |            | 80           |                        |            | 61           |                        |            | 37         |
| Erziehungswissenschaft                | 297                    |            |              | 233                    |            |              | 180                    |            |            |
| Europäische Studien                   | 8                      |            |              | 3                      |            |              | 2                      |            |            |
| Evangelische Theologie/Religion       | 11                     |            | 44           | 8                      |            | 37           | 8                      |            | 28         |
| Französisch                           |                        | 2          | 93           |                        | 1          | 66           |                        |            | 46         |
| Geschichte                            | 202                    |            | 121          | 171                    |            | 104          | 129                    |            | 83         |
| Geschichte, Alte                      |                        | 23         |              |                        | 15         |              |                        | 11         |            |
| Geschichte, Mittelalter               |                        | 23         |              |                        | 12         |              |                        | 10         |            |
| Geschichte, Neuere und Neueste        |                        | 115        |              |                        | 93         |              |                        | 75         |            |
| Informatik                            |                        | 22         | 12           |                        | 19         | 11           |                        | 6          | 3          |
| Italienisch                           | 1                      | 1          | 13           | 1                      |            | 9            | 1                      |            | 7          |
| Katholische Theologie/Religion        | 7                      | 12         | 53           | 3                      | 8          | 41           | 3                      | 7          | 32         |
| Kunst/Kunstpädagogik                  | 70                     | 6          | 88           | 62                     | 3          | 67           | 45                     | 2          | 56         |
| Kunstgeschichte                       | 123                    | 51         |              | 109                    | 36         |              | 83                     | 33         |            |
| Latein                                |                        |            | 91           |                        |            | 66           |                        |            | 56         |
| Literaturwissenschaft                 | 190                    | 76         |              | 150                    | 59         |              | 135                    | 48         |            |
| Mathematik                            | 3                      | 9          | 106          | 3                      | 5          | 78           | 2                      | 3          | 53         |
| Medienwissenschaft                    |                        | 154        |              |                        | 113        |              |                        | 98         |            |
| Musik/Musikwissenschaft               | 68                     |            | 99           | 50                     |            | 73           | 35                     |            | 49         |
| Philosophie                           | 97                     | 95         | 9            | 73                     | 71         | 9            | 53                     | 57         | 3          |
| Physik                                | 4                      |            | 35           | 2                      |            | 31           |                        |            | 24         |
| Politikwissenschaft                   | 217                    | 64         |              | 169                    | 50         |              | 131                    | 39         |            |
| Psychologie                           |                        | 2          |              |                        | 2          |              |                        |            |            |
| Romanistik                            | 51                     | 45         |              | 37                     | 34         |              | 29                     | 28         |            |
| Soziologie/Sozialkunde                | 227                    | 68         |              | 192                    | 50         |              | 149                    | 41         |            |
| Sport/Sportwissenschaft               | 25                     |            | 93           | 19                     |            | 65           | 15                     |            | 47         |
| Sprachwissenschaft                    | 93                     | 32         |              | 73                     | 19         |              | 54                     | 15         |            |
| Volkswirtschaftslehre                 |                        | 52         |              |                        | 35         |              |                        | 28         |            |
| <b>Gesamtzahl</b>                     | <b>1.909</b>           | <b>938</b> | <b>1.697</b> | <b>1.537</b>           | <b>694</b> | <b>1.307</b> | <b>1.188</b>           | <b>556</b> | <b>954</b> |

| Studienfächer                         | Wintersemester 2007/08 |            |            | Wintersemester 2008/09 |            |            |
|---------------------------------------|------------------------|------------|------------|------------------------|------------|------------|
|                                       | MA HF                  | MA NF      | LA GY      | MA HF                  | MA NF      | LA GY      |
| Biologie                              |                        |            | 59         |                        |            | 24         |
| Chemie                                |                        |            | 25         |                        |            | 10         |
| Computerlinguistik/Künstl.Intelligenz |                        |            |            | 2                      |            |            |
| Deutsch/Germanistik                   | 44                     | 16         | 85         | 34                     | 14         | 37         |
| Englisch/Anglistik                    | 16                     | 7          | 61         | 15                     | 7          | 24         |
| Erdkunde/Geographie                   |                        |            | 23         |                        |            | 11         |
| Erziehungswissenschaft/Pädagogik      | 86                     |            |            | 88                     |            |            |
| Europäische Studien                   | 1                      |            |            |                        |            |            |
| Evangelische Theologie/Religion       | 4                      |            | 16         | 3                      |            | 7          |
| Französisch                           |                        |            | 28         |                        |            | 12         |
| Geschichte                            | 66                     |            | 42         | 52                     |            | 22         |
| Geschichte, Alte                      |                        | 8          |            |                        | 7          |            |
| Geschichte, Mittelalter               |                        | 7          |            |                        | 7          |            |
| Geschichte, Neuere und Neueste        |                        | 40         |            |                        | 38         |            |
| Informatik                            |                        | 3          | 1          |                        | 5          | 1          |
| Italienisch                           | 1                      |            | 3          | 1                      |            | 2          |
| Katholische Theologie/Religion        | 2                      | 5          | 17         | 2                      | 4          | 8          |
| Kunst/Kunstpädagogik                  | 28                     |            | 26         | 24                     | 1          | 17         |
| Kunstgeschichte                       | 42                     | 17         |            | 35                     | 16         |            |
| Latein                                |                        |            | 38         |                        |            | 24         |
| Literaturwissenschaft                 | 71                     | 20         |            | 69                     | 22         |            |
| Mathematik                            | 3                      |            | 25         | 1                      | 2          | 16         |
| Medienwissenschaft                    |                        | 47         |            |                        | 44         |            |
| Musik/Musikwissenschaft               | 19                     |            | 20         | 15                     |            | 8          |
| Philosophie                           | 25                     | 31         | 3          | 24                     | 30         | 3          |
| Physik                                |                        |            | 14         |                        |            | 8          |
| Politikwissenschaft                   | 76                     | 21         |            | 69                     | 17         |            |
| Psychologie                           |                        |            |            |                        | 1          |            |
| Romanistik                            | 14                     | 11         |            | 16                     | 8          |            |
| Soziologie/Sozialkunde                | 66                     | 20         |            | 68                     | 15         |            |
| Sport/Sportwissenschaft               | 9                      |            | 24         | 5                      |            | 15         |
| Sprachwissenschaft                    | 32                     | 9          |            | 28                     | 6          |            |
| Volkswirtschaftslehre                 |                        | 11         |            |                        | 10         |            |
| <b>Gesamtzahl</b>                     | <b>605</b>             | <b>273</b> | <b>510</b> | <b>551</b>             | <b>254</b> | <b>249</b> |

<sup>1</sup> Angabe in Fällen: Die Anzahl der insgesamt immatrikulierten Studierenden aller angestrebten Abschlüsse in allen gewählten Fächern; einschließlich Erweiterungsprüfung

## Studienfälle Studiengang 2-Fächer-Bachelor (gesamt und 1. Fachsemester)

| Studienfächer                   | Wintersemester 2004/05 |            |           |           |            |           | Wintersemester 2005/06 |            |           |            |              |            | Wintersemester 2006/07 |              |           |            |              |            |
|---------------------------------|------------------------|------------|-----------|-----------|------------|-----------|------------------------|------------|-----------|------------|--------------|------------|------------------------|--------------|-----------|------------|--------------|------------|
|                                 | 1. Fachsemester        |            |           | gesamt    |            |           | 1. Fachsemester        |            |           | gesamt     |              |            | 1. Fachsemester        |              |           | gesamt     |              |            |
|                                 | HF                     | KF         | NF        | HF        | KF         | NF        | HF                     | KF         | NF        | HF         | KF           | NF         | HF                     | KF           | NF        | HF         | KF           | NF         |
| Betriebswirtschaftslehre        |                        |            |           |           |            |           |                        |            |           |            |              |            |                        |              |           |            |              |            |
| Biologie                        | 4                      | 27         | 1         | 4         | 27         | 1         | 5                      | 28         | 4         | 9          | 49           | 7          | 5                      | 34           | 2         | 14         | 82           | 10         |
| Chemie                          | 3                      | 17         | 3         | 3         | 17         | 3         | 7                      | 20         | 3         | 12         | 36           | 6          | 6                      | 27           | 4         | 18         | 65           | 13         |
| Deutsch/Germanistik             |                        | 56         | 1         |           | 56         | 1         |                        | 56         | 2         |            | 115          | 3          |                        | 58           | 1         |            | 157          | 5          |
| Englisch/Anglistik              |                        | 43         | 3         |           | 43         | 3         |                        | 42         | 1         |            | 85           | 3          |                        | 48           | 2         |            | 119          | 4          |
| Erdkunde/Geographie             | 39                     | 78         | 1         | 39        | 78         | 1         | 51                     | 100        | 6         | 82         | 150          | 8          | 26                     | 25           | 1         | 85         | 119          | 5          |
| Erziehungswissenschaft          |                        | 37         |           |           | 37         |           |                        | 80         | -         |            | 108          |            |                        | 196          |           |            | 272          |            |
| Evangelische Theologie/Religion | 9                      | 24         | 2         | 9         | 24         | 2         | 10                     | 39         | 4         | 14         | 53           | 6          | 2                      | 57           | 5         | 9          | 95           | 7          |
| Französisch/Romanistik          |                        | 41         | 1         |           | 41         | 1         |                        | 31         | 3         |            | 63           | 4          |                        | 42           | 1         |            | 89           | 3          |
| Geschichte                      |                        | 56         | 5         |           | 56         | 5         |                        | 59         | 3         |            | 110          | 8          |                        | 130          | 6         |            | 226          | 12         |
| Informatik                      |                        |            |           |           |            |           |                        |            |           |            |              |            |                        | 8            | 1         |            | 8            | 2          |
| Italienisch/Romanistik          |                        |            | 1         |           |            | 1         |                        |            | -         |            |              | 1          |                        |              | 1         |            |              | 2          |
| Katholische Theologie/Religion  |                        | 30         | 3         |           | 30         | 3         |                        | 57         | 4         |            | 80           | 6          |                        | 46           | 2         |            | 103          | 4          |
| Kunstgeschichte                 |                        | 19         | 4         |           | 19         | 4         |                        | 19         | 4         |            | 31           | 9          |                        | 11           | 5         |            | 36           | 15         |
| Kunst/Kunstpädagogik            | 13                     | 16         |           | 13        | 16         |           | 11                     | 28         | 2         | 21         | 47           | 2          | 7                      | 27           |           | 24         | 69           | 2          |
| Latein                          |                        | 48         |           |           | 48         |           |                        | 71         |           |            | 98           |            |                        | 70           |           |            | 142          |            |
| Mathematik                      | 4                      | 26         | 3         | 4         | 26         | 3         | 6                      | 32         | 3         | 11         | 47           | 6          | 4                      | 21           | 1         | 16         | 53           | 4          |
| Medien                          |                        | 19         | 3         |           | 19         | 3         |                        | 21         | 4         |            | 39           | 7          |                        |              |           |            | 44           | 5          |
| Musik/Musikwissenschaft         |                        | 31         | 1         |           | 31         | 1         |                        | 30         | -         |            | 63           | 1          |                        | 24           | 1         |            | 82           | 2          |
| Philosophie                     |                        |            | 33        |           |            | 33        |                        |            | 43        |            |              | 59         |                        | 59           |           |            | 60           | 22         |
| Physik                          | 8                      | 15         | 7         | 8         | 15         | 7         | 5                      | 18         | 8         | 9          | 32           | 14         | 3                      | 25           | 5         | 8          | 54           | 15         |
| Politikwissenschaft             |                        |            |           |           |            |           |                        |            |           |            |              |            |                        |              |           |            |              |            |
| Romanistik/2 Sprachen           |                        | 38         |           |           | 38         |           |                        | 36         |           |            | 56           |            |                        | 41           |           |            | 65           |            |
| Soziologie                      |                        |            |           |           |            |           |                        |            |           |            |              |            |                        |              |           |            |              |            |
| Spanisch/Romanistik             |                        |            | 2         |           |            | 2         |                        |            | 4         |            |              | 4          |                        |              | 6         |            |              | 7          |
| Sport/Sportwissenschaften       |                        |            |           |           |            |           |                        |            |           |            |              |            | 26                     | 2            |           |            | 26           | 2          |
| Volkswirtschaftslehre           |                        |            |           |           |            |           |                        |            |           |            |              |            |                        |              |           |            |              |            |
| Wirtschaftswissenschaften       |                        |            |           |           |            |           |                        |            |           |            |              |            |                        | 31           |           |            |              | 31         |
| <b>Gesamtzahl</b>               | <b>80</b>              | <b>621</b> | <b>74</b> | <b>80</b> | <b>621</b> | <b>74</b> | <b>95</b>              | <b>767</b> | <b>98</b> | <b>158</b> | <b>1.262</b> | <b>154</b> | <b>53</b>              | <b>975</b>   | <b>77</b> | <b>174</b> | <b>1.966</b> | <b>172</b> |
|                                 |                        | <b>775</b> |           |           | <b>775</b> |           |                        | <b>960</b> |           |            | <b>1.574</b> |            |                        | <b>1.105</b> |           |            | <b>2.312</b> |            |

| Studienfächer                   | Wintersemester 2007/08 |              |            |            |              |            | Wintersemester 2008/09 |           |              |           |            |              |            |     |     |    |    |    |
|---------------------------------|------------------------|--------------|------------|------------|--------------|------------|------------------------|-----------|--------------|-----------|------------|--------------|------------|-----|-----|----|----|----|
|                                 | 1. Fachsemester        |              |            | gesamt     |              |            | 1. Fachsemester        |           |              | gesamt    |            |              |            |     |     |    |    |    |
|                                 | HF <sup>1</sup>        | KF           | NF         | HF         | KF           | NF         | HF                     | KF        | NF           | HF        | KF         | NF           |            |     |     |    |    |    |
| Betriebswirtschaftslehre        |                        |              |            | 22         |              |            | 22                     |           |              |           |            |              |            |     |     |    |    | 15 |
| Biologie                        | 5                      | 43           |            | 3          | 18           |            | 109                    | 11        |              | 3         | 45         | 1            | 20         |     | 136 |    | 11 |    |
| Chemie                          | 2                      | 41           |            | 6          | 16           |            | 87                     | 15        |              | 6         | 32         | 9            | 20         |     | 97  |    | 17 |    |
| Deutsch/Germanistik             |                        | 62           |            | 3          |              |            | 187                    | 8         |              |           | 65         |              |            |     | 209 |    | 7  |    |
| Englisch/Anglistik              |                        | 58           |            | 2          |              |            | 152                    | 5         |              |           | 40         | 2            |            |     | 159 |    | 6  |    |
| Erdkunde/Geographie             | 67                     | 122          |            | 3          | 140          |            | 200                    | 7         |              | 6         | 32         | 4            | 109        |     | 173 |    | 8  |    |
| Erziehungswissenschaft          |                        | 63           |            |            |              |            | 249                    |           |              |           | 53         |              |            |     | 237 |    |    |    |
| Evangelische Theologie/Religion |                        | 8            | 1          | 3          | 74           | 4          |                        |           |              |           | 28         |              | 2          |     | 85  |    |    |    |
| Französisch/Romanistik          |                        | 43           | 2          |            | 106          | 4          |                        |           |              |           | 54         | 1            |            |     | 134 |    | 3  |    |
| Geschichte                      |                        | 41           |            |            | 195          | 9          |                        |           |              |           | 55         | 1            |            |     | 199 |    | 9  |    |
| Informatik                      |                        | 16           |            |            | 20           | 1          |                        |           |              |           | 16         | 5            |            |     | 30  |    | 6  |    |
| Italienisch/Romanistik          |                        |              | 3          |            |              | 6          |                        |           |              |           |            | 1            |            |     |     |    | 4  |    |
| Katholische Theologie/Religion  |                        | 41           | 3          |            | 114          | 6          |                        |           |              |           | 44         | 1            |            |     | 119 |    | 6  |    |
| Kunstgeschichte                 |                        | 58           | 10         |            | 96           | 20         |                        |           |              |           | 51         | 6            |            |     | 116 |    | 23 |    |
| Kunst/Kunstpädagogik            | 14                     | 19           |            | 2          | 32           | 71         | 3                      |           | 5            | 25        | 1          | 34           |            | 76  |     | 4  |    |    |
| Latein                          |                        | 98           |            |            | 196          |            |                        |           |              |           | 51         |              |            |     | 183 |    |    |    |
| Mathematik                      | 11                     | 51           | 1          | 20         | 89           | 5          |                        | 6         | 39           | 3         | 14         | 101          |            | 101 |     | 4  |    |    |
| Medien                          |                        |              |            |            | 36           | 4          |                        |           |              |           |            |              |            | 28  |     | 2  |    |    |
| Musik/Musikwissenschaft         |                        | 23           |            |            | 78           |            |                        |           |              |           | 37         |              |            | 96  |     |    |    |    |
| Philosophie                     |                        | 72           | 5          |            | 92           | 16         |                        |           |              |           | 55         | 3            |            | 111 |     | 13 |    |    |
| Physik                          | 1                      | 27           | 2          | 6          | 62           | 14         |                        | 6         | 27           | 4         | 8          | 67           |            | 67  |     | 15 |    |    |
| Politikwissenschaft             |                        | 129          |            |            | 129          |            |                        |           |              |           | 20         |              |            | 94  |     |    |    |    |
| Romanistik/2 Sprachen           |                        | 57           |            |            | 108          |            |                        |           |              |           | 14         |              |            | 81  |     |    |    |    |
| Soziologie                      |                        | 133          |            |            | 133          |            |                        |           |              |           | 26         |              |            | 121 |     |    |    |    |
| Spanisch/Romanistik             |                        |              | 11         |            |              | 13         |                        |           |              |           | 105        |              |            | 107 |     | 7  |    |    |
| Sport/Sportwissenschaften       |                        | 14           | 2          |            | 37           | 3          |                        |           |              |           | 17         | 1            |            | 61  |     | 2  |    |    |
| Volkswirtschaftslehre           |                        | 144          | 6          |            | 144          | 6          |                        |           |              |           | 12         |              |            | 90  |     | 4  |    |    |
| Wirtschaftswissenschaften       |                        |              | 19         |            |              | 47         |                        |           |              |           |            | 5            |            |     |     |    | 41 |    |
| <b>Gesamtzahl</b>               | <b>100</b>             | <b>1.363</b> | <b>106</b> | <b>235</b> | <b>2.764</b> | <b>229</b> |                        | <b>32</b> | <b>943</b>   | <b>48</b> | <b>207</b> | <b>2.910</b> | <b>207</b> |     |     |    |    |    |
|                                 |                        | <b>1.569</b> |            |            | <b>3.228</b> |            |                        |           | <b>1.023</b> |           |            | <b>3.324</b> |            |     |     |    |    |    |

<sup>1</sup> HF = Hauptfach  
KF = Kernfach  
NF = Nebenfach

**Fächerkombinationsmatrix des 2-Fächer-Bachelor-Studiengangs (Kernfach mit Kernfach)  
WS 2007/2008**

| KF 2 \ KF 1         | KF 1               |          |        |                  |                   |             |                  |                   |            |            |                    |                   |                 |        |            |        |                  |             |        |                     | Summe 2.F. | Summe 1.+2. KF |                   |            |                  |      |     |
|---------------------|--------------------|----------|--------|------------------|-------------------|-------------|------------------|-------------------|------------|------------|--------------------|-------------------|-----------------|--------|------------|--------|------------------|-------------|--------|---------------------|------------|----------------|-------------------|------------|------------------|------|-----|
|                     | Anglistik/Englisch | Biologie | Chemie | Erz.wissenschaft | Ev Theo./Religion | Französisch | Geogra./Erdkunde | Germanistik/Deut. | Geschichte | Informatik | Kath Theo./Religio | Kunst/K.pädagogik | Kunstgeschichte | Latein | Mathematik | Medien | Musik/Musikwiss. | Philosophie | Physik | Politikwissenschaft |            |                | Romanistik/2 Spr. | Soziologie | Sport/Sportwiss. | VWL  |     |
| Anglistik/Englisch  |                    | 7        |        | 4                |                   | 8           | 6                | 12                | 2          |            | 2                  | 7                 |                 | 1      | 1          | 4      | 6                |             |        |                     | 2          |                |                   |            |                  | 62   | 152 |
| Biologie            | 6                  |          | 5      | 1                |                   |             | 2                | 9                 |            |            |                    | 1                 |                 | 3      | 7          |        | 8                |             | 3      |                     |            |                |                   |            |                  | 45   | 109 |
| Chemie              | 1                  | 15       |        | 2                | 1                 |             | 2                | 1                 | 1          |            |                    |                   | 6               | 6      |            | 1      |                  | 9           |        | 1                   |            |                |                   |            |                  | 46   | 87  |
| Erz.wissenschaft    | 3                  | 1        | 2      |                  | 2                 | 1           | 1                | 9                 | 8          |            | 4                  | 5                 | 1               |        | 1          | 6      | 1                | 3           |        |                     | 10         | 9              | 4                 |            |                  | 71   | 249 |
| Ev Theo./Religion   |                    |          |        | 29               |                   | 1           |                  | 7                 | 1          |            |                    |                   |                 |        |            |        |                  |             |        |                     |            |                |                   |            |                  | 57   | 75  |
| Französisch         | 12                 | 5        | 1      |                  | 3                 |             | 2                | 3                 | 3          |            | 1                  | 6                 |                 | 3      | 1          |        | 6                |             | 1      | 1                   |            |                |                   |            |                  | 48   | 106 |
| Geogra./Erdkunde    | 3                  | 3        | 2      | 6                | 1                 | 13          |                  | 9                 | 13         | 2          |                    | 1                 | 1               | 29     | 5          | 7      | 8                |             |        | 12                  | 4          | 6              | 1                 | 5          | 131              | 200  |     |
| Germanistik/Deut.   | 8                  | 9        |        | 8                | 1                 | 4           | 4                |                   | 10         |            | 2                  | 10                | 6               | 3      | 1          | 2      | 8                |             |        | 2                   |            |                | 1                 |            | 79               | 186  |     |
| Geschichte          | 14                 |          | 1      | 21               | 3                 | 8           | 3                | 23                |            |            |                    | 2                 | 5               | 25     | 3          | 2      | 4                | 2           |        | 1                   | 6          |                |                   | 1          | 124              | 195  |     |
| Informatik          |                    | 1        |        |                  | 1                 |             | 2                |                   |            |            |                    |                   |                 |        | 3          |        |                  | 1           | 3      |                     |            |                |                   | 5          | 16               | 20   |     |
| Kath Theo./Religion | 5                  | 2        |        | 29               |                   | 8           | 5                | 8                 | 1          | 1          |                    |                   | 6               | 18     | 2          |        | 6                |             |        | 1                   | 3          | 1              |                   |            | 96               | 114  |     |
| Kunst/K.pädagogik   | 6                  |          |        | 4                |                   | 1           |                  | 2                 |            |            |                    | 2                 | 2               | 1      |            |        |                  |             |        |                     |            |                |                   |            | 18               | 71   |     |
| Kunstgeschichte     | 3                  |          | 1      | 3                |                   | 3           | 2                | 3                 | 4          |            |                    | 8                 |                 | 1      |            |        |                  | 2           |        | 4                   | 9          | 3              |                   |            | 46               | 96   |     |
| Latein              | 11                 | 10       | 4      |                  | 5                 | 3           | 7                | 7                 | 12         |            | 4                  | 6                 | 1               |        | 5          |        | 8                |             |        |                     |            |                | 1                 |            | 84               | 196  |     |
| Mathematik          | 3                  | 7        | 1      |                  |                   |             | 3                |                   | 1          |            | 1                  | 1                 |                 | 3      |            |        | 3                | 1           | 4      |                     |            |                | 1                 | 1          | 30               | 89   |     |
| Medien              |                    |          |        | 3                |                   |             | 2                |                   | 3          |            |                    | 2                 | 1               |        |            |        |                  |             |        |                     |            |                |                   |            | 11               | 36   |     |
| Musik/Musikwiss.    | 1                  | 1        |        |                  |                   | 2           |                  | 1                 |            | 2          |                    |                   |                 | 1      |            |        |                  | 1           |        |                     |            |                |                   |            | 9                | 78   |     |
| Philosophie         | 1                  |          |        | 17               |                   | 1           | 1                | 4                 | 2          |            | 1                  | 1                 | 12              | 2      |            |        |                  |             | 2      | 11                  |            | 11             |                   | 2          | 68               | 92   |     |
| Physik              | 1                  | 1        | 19     |                  |                   | 1           | 1                | 1                 |            |            |                    | 1                 | 1               | 1      | 13         |        | 1                |             |        |                     |            |                |                   |            | 39               | 62   |     |
| Politikwissenschaft | 2                  |          |        |                  |                   | 1           | 13               |                   | 5          |            |                    | 1                 | 1               | 1      |            |        |                  |             | 4      |                     | 4          |                | 1                 | 28         | 61               | 129  |     |
| Romanistik/2 Spr.   | 7                  |          |        | 7                | 1                 |             | 4                | 3                 | 4          |            |                    |                   | 8               |        |            |        | 3                | 1           | 2      | 4                   |            | 2              | 1                 | 3          | 50               | 108  |     |
| Soziologie          |                    | 1        | 1      | 37               |                   |             | 6                | 2                 |            |            | 1                  |                   | 6               |        |            |        | 1                | 4           |        |                     | 7          |                |                   | 14         | 80               | 133  |     |
| Sport/Sportwiss.    | 3                  | 1        |        | 3                |                   | 4           |                  | 3                 |            |            |                    |                   |                 | 4      | 8          |        |                  |             |        |                     |            |                |                   |            | 26               | 37   |     |
| VWL                 |                    |          | 4      | 4                |                   |             | 3                |                   | 1          | 1          |                    | 1                 |                 |        |            |        |                  | 5           |        | 34                  | 10         | 21             | 1                 |            | 85               | 144  |     |
| Summe               | 90                 | 64       | 41     | 178              | 18                | 58          | 69               | 107               | 71         | 4          | 18                 | 53                | 50              | 112    | 59         | 25     | 69               | 24          | 23     | 68                  | 58         | 53             | 11                | 59         | 1382             | 2764 |     |

**Fächerkombinationsmatrix des 2-Fächer-Bachelor-Studiengangs (Hauptfach mit Nebenfach)  
WS 2007/2008**

| Nebenfach                | Hauptfach |        |                       |                     |                      |            |        | Summe |
|--------------------------|-----------|--------|-----------------------|---------------------|----------------------|------------|--------|-------|
|                          | Biologie  | Chemie | Ev Theologie/Religion | Geographie/Erdkunde | Kunst/Kunstpädagogik | Mathematik | Physik |       |
| Anglistik/Englisch       | 1         | 1      |                       |                     | 2                    | 1          |        | 5     |
| Biologie                 |           | 5      |                       |                     | 5                    |            | 1      | 11    |
| BWL                      |           |        |                       |                     | 21                   |            | 1      | 22    |
| Chemie                   | 10        |        |                       |                     | 2                    |            | 2      | 15    |
| Ev Theologie/Religion    |           |        |                       |                     | 3                    |            | 1      | 4     |
| Französisch              |           | 1      |                       |                     | 2                    | 1          |        | 4     |
| Geographie/Erdkunde      | 1         | 1      |                       |                     |                      | 1          | 4      | 7     |
| Germanistik/Deutsch      | 3         |        |                       |                     | 2                    | 2          | 1      | 8     |
| Geschichte               |           |        |                       |                     | 7                    | 1          | 1      | 9     |
| Informatik               |           |        |                       |                     |                      |            |        | 1     |
| Italienisch              |           |        |                       |                     | 6                    |            |        | 6     |
| Kath. Theologie/Religion |           |        |                       |                     | 2                    | 3          | 1      | 6     |
| Kunst/Kunstpädagogik     | 1         |        |                       |                     | 1                    |            | 1      | 3     |
| Kunstgeschichte          |           |        |                       |                     | 3                    | 17         |        | 20    |
| Mathematik               | 1         |        |                       |                     | 3                    | 1          |        | 5     |
| Medien                   |           |        |                       |                     | 4                    |            |        | 4     |
| Musik/Musikwissenschaft  |           |        |                       |                     |                      |            |        | 0     |
| Philosophie              | 1         |        |                       |                     |                      | 2          |        | 16    |
| Physik                   |           | 8      |                       | 1                   |                      |            | 5      | 14    |
| Spanisch                 |           |        |                       |                     | 9                    | 3          | 1      | 13    |
| Sport/Sportwissenschaft  |           |        |                       |                     |                      |            | 2      | 3     |
| VWL                      |           |        |                       |                     | 5                    |            | 1      | 6     |
| Wirtschaftswissenschaft  |           |        |                       |                     | 47                   |            |        | 47    |
| Summe                    | 18        | 16     | 1                     |                     | 136                  | 32         | 20     | 229   |

### Fächerkombinationsmatrix des 2-Fächer-Bachelor-Studiengangs (Kernfach mit Kernfach) WS 2008/2009

| KF 2 \ KF 1         | KF 1               |          |        |                  |                   |             |                  |                   |            |            |                    |                   |                 |        |            |        |                  |             |        |                     | Summe 2.F. | Summe 1.+2. KF |                   |            |          |                  |      |     |     |
|---------------------|--------------------|----------|--------|------------------|-------------------|-------------|------------------|-------------------|------------|------------|--------------------|-------------------|-----------------|--------|------------|--------|------------------|-------------|--------|---------------------|------------|----------------|-------------------|------------|----------|------------------|------|-----|-----|
|                     | Anglistik/Englisch | Biologie | Chemie | Erz.wissenschaft | Ev Theo./Religion | Französisch | Geogra./Erdkunde | Germanistik/Deut. | Geschichte | Informatik | Kath Theo./Religio | Kunst/K.pädagogik | Kunstgeschichte | Latein | Mathematik | Medien | Musik/Musikwiss. | Philosophie | Physik | Politikwissenschaft |            |                | Romanistik/2 Spr. | Soziologie | Spanisch | Sport/Sportwiss. | VWL  |     |     |
| Anglistik/Englisch  | 7                  | 1        | 3      |                  |                   | 7           | 6                | 9                 | 4          |            | 1                  | 7                 |                 | 2      | 1          | 4      | 11               |             |        |                     | 1          |                | 2                 |            |          | 66               | 159  |     |     |
| Biologie            | 5                  |          | 8      | 2                |                   | 2           | 2                | 9                 |            |            | 1                  |                   |                 | 3      | 9          |        | 5                |             | 2      |                     |            |                |                   | 2          |          |                  | 50   | 136 |     |
| Chemie              | 1                  | 27       |        | 2                |                   |             | 2                | 2                 | 1          |            |                    |                   |                 | 4      | 5          |        | 2                |             | 11     |                     | 1          |                | 2                 | 2          |          |                  | 62   | 97  |     |
| Erz.wissenschaft    | 2                  | 1        | 1      |                  | 2                 | 1           | 1                | 9                 | 5          |            | 3                  | 7                 | 3               |        | 1          | 3      |                  | 3           |        | 2                   | 5          | 10             |                   | 7          |          |                  | 66   | 237 |     |
| Ev. Theo./Religion  | 1                  |          |        | 24               |                   | 6           | 1                | 9                 | 1          |            |                    |                   |                 | 13     | 2          | 1      | 6                |             |        |                     |            |                |                   |            |          |                  |      | 64  | 85  |
| Französisch         | 8                  | 5        | 1      | 1                | 5                 |             | 4                | 6                 | 5          |            |                    | 4                 |                 | 3      | 2          |        | 7                |             |        | 2                   |            |                | 3                 |            |          |                  | 56   | 134 |     |
| Geogra./Erdkunde    | 3                  | 2        | 1      | 2                |                   | 13          |                  | 8                 | 9          | 1          |                    | 1                 |                 | 21     | 2          | 5      | 11               |             |        | 10                  | 2          | 4              | 5                 | 1          | 5        |                  | 106  | 173 |     |
| Germanistik/Deut.   | 13                 | 7        | 1      | 3                | 3                 | 5           | 4                |                   | 9          | 1          | 1                  | 10                | 2               | 3      | 1          | 2      | 10               |             |        | 1                   | 2          |                | 1                 | 1          |          |                  | 80   | 209 |     |
| Geschichte          | 13                 |          | 1      | 16               | 2                 | 6           | 2                | 28                |            |            |                    | 1                 | 7               | 23     | 3          | 2      | 7                | 2           |        |                     | 4          | 4              | 1                 | 3          | 1        |                  | 126  | 199 |     |
| Informatik          |                    | 1        |        |                  |                   | 1           | 1                |                   |            |            | 1                  |                   |                 |        |            | 8      |                  |             |        | 6                   |            | 1              |                   |            | 3        |                  | 23   | 30  |     |
| Kath Theo./Religion | 7                  |          |        | 20               |                   | 9           | 4                | 12                | 2          | 1          |                    |                   | 5               | 20     | 1          |        | 6                | 1           | 2      |                     | 1          | 1              | 7                 |            |          |                  | 99   | 119 |     |
| Kunst/K.pädagogik   | 6                  | 1        |        | 3                |                   | 3           |                  | 4                 |            |            |                    |                   | 1               | 4      | 1          |        | 3                |             |        |                     |            |                | 1                 |            |          |                  | 27   | 76  |     |
| Kunstgeschichte     | 3                  | 1        | 1      | 9                | 1                 | 3           | 2                | 4                 | 7          |            | 1                  | 6                 |                 |        | 1          |        |                  | 2           |        | 1                   | 11         | 2              | 5                 |            |          |                  | 60   | 116 |     |
| Latein              | 8                  | 10       | 3      |                  | 4                 | 3           | 3                | 7                 | 11         |            | 3                  | 4                 | 1               |        | 5          |        | 9                |             |        |                     |            |                |                   | 1          |          |                  | 72   | 183 |     |
| Mathematik          | 1                  | 9        | 1      |                  | 1                 |             | 2                |                   | 1          |            | 1                  | 1                 | 2               |        |            |        | 3                |             | 5      |                     |            |                |                   |            |          |                  | 27   | 101 |     |
| Medien              |                    |          |        | 2                |                   | 1           | 1                | 2                 |            |            |                    | 1                 | 1               |        |            |        |                  |             |        |                     |            |                |                   |            |          |                  |      | 8   | 28  |
| Musik/Musikwiss.    | 2                  | 1        |        |                  |                   | 1           | 1                | 2                 |            |            | 2                  | 1                 |                 |        | 1          |        |                  |             | 1      |                     |            |                |                   |            |          |                  |      | 12  | 96  |
| Philosophie         | 2                  | 1        | 1      | 18               | 2                 |             |                  | 4                 | 3          | 2          | 1                  | 1                 | 21              | 2      |            |        | 1                |             |        | 7                   | 3          | 9              | 5                 |            | 4        |                  | 87   | 111 |     |
| Physik              | 1                  | 2        | 12     |                  |                   | 1           | 1                |                   | 1          | 1          |                    |                   |                 | 1      | 19         |        |                  |             | 1      |                     |            |                |                   |            |          |                  |      | 40  | 67  |
| Politikwissenschaft | 2                  |          |        |                  |                   | 9           | 1                | 8                 |            |            |                    |                   | 1               |        |            |        |                  |             | 4      |                     | 1          |                |                   | 1          | 13       |                  |      | 40  | 94  |
| Romanistik/2 Spr.   | 5                  |          |        | 8                |                   | 2           | 2                | 3                 |            |            |                    |                   | 7               |        |            | 3      | 1                | 1           |        | 3                   |            |                |                   |            | 2        |                  |      | 37  | 81  |
| Soziologie          |                    |          | 1      | 47               |                   |             | 5                | 3                 |            |            |                    | 1                 | 5               |        |            |        | 1                | 3           |        |                     | 4          |                |                   | 1          | 11       |                  |      | 82  | 121 |
| Spanisch            | 7                  | 8        | 1      | 2                | 1                 | 13          | 11               | 2                 | 1          |            | 4                  | 4                 | 2               | 5      | 1          |        | 1                | 5           |        | 1                   |            | 1              |                   | 2          |          |                  | 72   | 107 |     |
| Sport/Sportwiss.    | 3                  | 3        |        | 8                |                   | 5           | 1                | 6                 | 1          |            |                    |                   |                 | 5      | 9          |        |                  |             |        |                     |            |                |                   |            |          | 1                |      | 42  | 61  |
| VWL                 |                    |          | 1      | 1                |                   |             | 2                |                   |            | 1          |                    |                   |                 |        | 2          |        |                  | 2           |        | 23                  | 8          | 11             |                   |            |          |                  |      | 51  | 90  |
| Summe               | 93                 | 86       | 35     | 171              | 21                | 78          | 67               | 129               | 73         | 7          | 20                 | 49                | 56              | 111    | 74         | 20     | 84               | 24          | 27     | 54                  | 44         | 39             | 35                | 19         | 39       | 1455             | 2910 |     |     |

### Fächerkombinationsmatrix des 2-Fächer-Bachelor-Studiengangs (Hauptfach mit Nebenfach) WS 2008/2009

| Nebenfach                | Hauptfach |        |                       |                     |                      |            |        | Summe |     |
|--------------------------|-----------|--------|-----------------------|---------------------|----------------------|------------|--------|-------|-----|
|                          | Biologie  | Chemie | Ev Theologie/Religion | Geographie/Erdkunde | Kunst/Kunstpädagogik | Mathematik | Physik |       |     |
| Anglistik/Englisch       | 2         |        |                       |                     | 3                    |            | 1      |       | 6   |
| Biologie                 |           |        | 6                     |                     | 4                    |            | 1      |       | 11  |
| BWL                      |           |        |                       |                     | 15                   |            |        |       | 15  |
| Chemie                   |           | 10     |                       |                     | 1                    |            |        | 3     | 17  |
| Ev Theologie/Religion    |           |        |                       |                     |                      |            |        |       | 0   |
| Französisch              |           |        | 1                     |                     |                      |            | 2      |       | 3   |
| Geographie/Erdkunde      |           | 4      |                       | 1                   |                      |            |        | 2     | 8   |
| Germanistik/Deutsch      |           | 1      |                       |                     | 3                    |            | 2      | 1     | 7   |
| Geschichte               |           |        |                       | 1                   | 7                    |            | 1      |       | 9   |
| Informatik               |           |        | 2                     |                     | 1                    |            | 1      | 1     | 6   |
| Italienisch              |           |        | 1                     |                     | 3                    |            |        |       | 4   |
| Kath. Theologie/Religion |           |        |                       |                     | 3                    |            | 3      |       | 6   |
| Kunst/Kunstpädagogik     |           | 1      |                       |                     | 1                    |            |        | 2     | 4   |
| Kunstgeschichte          |           |        |                       |                     | 6                    |            | 17     |       | 23  |
| Mathematik               |           | 1      | 1                     |                     | 1                    |            |        | 1     | 4   |
| Medien                   |           |        |                       |                     | 2                    |            |        |       | 2   |
| Musik/Musikwissenschaft  |           |        |                       |                     |                      |            |        |       | 0   |
| Philosophie              |           |        | 1                     |                     | 10                   |            | 2      |       | 13  |
| Physik                   |           | 1      | 8                     |                     | 1                    |            | 1      | 4     | 15  |
| Spanisch                 |           |        |                       |                     | 3                    |            | 3      | 1     | 7   |
| Sport/Sportwissenschaft  |           |        |                       |                     |                      |            |        | 2     | 2   |
| VWL                      |           |        |                       |                     | 4                    |            |        |       | 4   |
| Wirtschaftswissenschaft  |           |        |                       |                     | 41                   |            |        |       | 41  |
| Summe                    | 20        | 20     |                       | 2                   | 109                  |            | 34     | 14    | 207 |

Studienfälle<sup>1</sup> Lehramter gesamt (einschließlich Erweiterungsprüfung)

| Studienfächer <sup>2</sup> | Wintersemester 2004/05 |              |            | Wintersemester 2005/06 |              |            |           | Wintersemester 2006/07 |            |            |            |           |
|----------------------------|------------------------|--------------|------------|------------------------|--------------|------------|-----------|------------------------|------------|------------|------------|-----------|
|                            | GHR LF                 | GHR KF       | LBS        | GHR LF                 | GHR KF       | LBS        | Q-MA LBS  | GHR LF                 | GHR KF     | LBS        | BA LBS     | Q-MA LBS  |
| Gesundheitswissenschaft    |                        |              | 182        |                        |              | 169        |           |                        |            | 116        | 29         |           |
| Kosmetologie               |                        |              | 126        |                        |              | 130        |           |                        |            | 106        | 27         |           |
| Pflegewissenschaft         |                        |              | 128        |                        |              | 132        |           |                        |            | 97         | 24         |           |
| Elektrotechnik             |                        |              |            |                        |              |            | 12        |                        |            |            |            | 22        |
| Metalltechnik              |                        |              |            |                        |              |            | 18        |                        |            |            |            | 27        |
| Biologie                   | 85                     |              | 104        | 122                    |              | 96         |           | 91                     |            | 76         | 14         |           |
| Chemie                     |                        |              |            |                        |              |            |           |                        |            |            |            |           |
| Deutsch                    | 467                    | 227          | 115        | 479                    | 193          | 116        | 9         | 455                    | 140        | 87         | 29         | 9         |
| Englisch                   | 182                    | 165          | 66         | 192                    | 132          | 55         | 3         | 202                    | 94         | 36         | 5          | 1         |
| Erdkunde                   | 73                     |              |            | 60                     |              |            |           | 57                     |            |            |            |           |
| Evangelische Religion      | 78                     | 94           | 48         | 88                     | 90           | 51         | 2         | 83                     | 86         | 46         | 5          | 2         |
| Französisch                | 153                    |              |            | 92                     |              |            |           | 70                     |            |            |            |           |
| Geschichte                 | 89                     |              |            | 73                     |              |            |           | 82                     |            |            |            |           |
| Informatik                 |                        |              |            |                        |              |            |           |                        |            |            |            | 4         |
| Katholische Religion       | 98                     | 128          | 47         | 92                     | 111          | 46         | 5         | 87                     | 76         | 33         | 9          | 9         |
| Kunst                      | 45                     | 13           |            | 47                     | 11           |            |           | 48                     | 7          |            |            |           |
| Mathematik                 | 151                    | 98           | 14         | 150                    | 81           | 12         |           | 137                    | 75         | 7          | 3          | 1         |
| Musik                      | 42                     | 10           |            | 39                     | 6            |            |           | 33                     | 5          |            |            |           |
| Physik                     | 22                     |              | 5          | 54                     |              | 5          | 11        | 33                     |            | 3          |            | 17        |
| Sachunterricht             | 71                     | 311          |            | 69                     | 301          |            |           | 61                     | 257        |            |            |           |
| Sport                      | 146                    | 84           | 79         | 137                    | 87           | 89         |           | 112                    | 81         | 67         | 15         | 6         |
| Textiles Gestalten         | 38                     | 99           |            | 43                     | 96           |            |           | 40                     | 71         |            |            |           |
| <b>Gesamtzahl</b>          | <b>1.740</b>           | <b>1.229</b> | <b>914</b> | <b>1.737</b>           | <b>1.108</b> | <b>901</b> | <b>60</b> | <b>1.591</b>           | <b>892</b> | <b>674</b> | <b>160</b> | <b>98</b> |
| <b>Zusammenfassung</b>     | <b>2.969</b>           |              | <b>914</b> | <b>2.845</b>           |              | <b>901</b> | <b>60</b> | <b>2.483</b>           |            |            | <b>932</b> |           |

| Studienfächer                 | Wintersemester 2007/08 |            |            |            |            |            |            | Wintersemester 2008/09 |            |            |           |            |            |           |            |
|-------------------------------|------------------------|------------|------------|------------|------------|------------|------------|------------------------|------------|------------|-----------|------------|------------|-----------|------------|
|                               | GHR LF                 | GHR KF     | BA BEU     | LBS        | BA LBS     | Q-MA LBS   | MA GY      | GHR LF                 | GHR KF     | BA BEU     | MA GH     | LBS        | BA LBS     | Q-MA LBS  | MA GY      |
| Gesundheitswissenschaft       |                        |            |            | 62         | 54         |            |            |                        |            |            |           | 37         | 78         |           |            |
| Kosmetologie                  |                        |            |            | 66         | 50         |            |            |                        |            |            |           | 45         | 79         |           |            |
| Pflegewissenschaft            |                        |            |            | 59         | 41         |            |            |                        |            |            |           | 32         | 64         |           |            |
| Elektrotechnik                |                        |            |            |            |            | 26         |            |                        |            |            |           |            |            |           | 11         |
| Metalltechnik                 |                        |            |            |            |            | 34         |            |                        |            |            |           |            |            |           | 22         |
| Biologie                      | 67                     |            | 11         | 37         | 28         |            | 16         | 54                     |            | 31         |           | 20         | 46         |           | 32         |
| Chemie                        |                        |            |            |            |            |            | 10         |                        |            |            |           |            |            |           | 16         |
| Deutsch                       | 301                    | 85         | 80         | 48         | 48         | 8          | 26         | 227                    | 64         | 168        |           | 27         | 75         | 3         | 55         |
| Englisch                      | 134                    | 47         | 112        | 21         | 14         | 2          | 11         | 107                    | 38         | 159        |           | 10         | 17         | 2         | 41         |
| Erdkunde                      | 43                     |            |            |            |            |            | 14         | 31                     |            |            |           |            |            |           | 26         |
| Evangelische Religion         | 60                     | 52         | 26         | 32         | 9          | 5          | 3          | 38                     | 38         | 51         |           | 24         | 18         | 3         | 5          |
| Französisch                   | 52                     |            | 10         |            |            |            | 6          | 34                     |            | 8          |           |            |            |           | 18         |
| Geschichte                    | 63                     | 1          | 21         |            |            |            | 13         | 44                     |            | 24         |           |            |            |           | 39         |
| Informatik                    |                        |            |            |            |            | 6          | 3          |                        |            |            |           |            | 1          | 3         | 3          |
| Islam. Religionspäd. (nur EW) |                        |            |            |            |            |            |            |                        |            |            | 18        |            |            |           |            |
| Italienisch (nur EW)          |                        |            |            |            |            |            |            |                        |            |            |           |            |            |           | 4          |
| Katholische Religion          | 57                     | 48         | 38         | 20         | 14         | 5          | 10         | 45                     | 24         | 65         |           | 11         | 20         | 2         | 21         |
| Kunst                         | 28                     | 5          | 11         |            |            |            | 4          | 21                     | 2          | 16         |           |            |            |           | 11         |
| Latein                        |                        |            |            |            |            |            | 2          |                        |            |            |           |            |            |           | 13         |
| Mathematik                    | 87                     | 52         | 66         | 5          | 8          | 1          | 12         | 65                     | 35         | 124        |           | 2          | 4          |           | 20         |
| Musik                         | 24                     | 1          | 6          |            |            |            | 21         | 19                     | 1          | 13         |           |            |            |           | 42         |
| Physik                        | 22                     |            | 2          | 1          |            | 19         | 5          | 19                     |            | 10         |           |            |            | 10        | 14         |
| Sachunterricht                | 41                     | 172        | 53         |            |            |            |            | 35                     | 118        | 120        |           |            |            |           |            |
| Spanisch (nur EW)             |                        |            |            |            |            |            |            |                        |            |            |           |            |            |           | 8          |
| Sport                         | 81                     | 47         | 22         | 45         | 24         | 14         | 3          | 67                     | 39         | 40         |           | 30         | 40         | 10        | 5          |
| Textiles Gestalten            | 29                     | 49         | 32         |            |            |            |            | 22                     | 33         | 33         |           |            |            |           |            |
| <b>Gesamtzahl</b>             | <b>1.089</b>           | <b>559</b> | <b>490</b> | <b>396</b> | <b>290</b> | <b>120</b> | <b>159</b> | <b>828</b>             | <b>392</b> | <b>862</b> | <b>18</b> | <b>238</b> | <b>442</b> | <b>66</b> | <b>373</b> |
| <b>Zusammenfassung</b>        | <b>2.138</b>           |            |            | <b>806</b> |            |            | <b>159</b> | <b>2.100</b>           |            |            |           | <b>746</b> |            |           | <b>373</b> |

<sup>1</sup> Angabe in Fällen: Die Anzahl der insgesamt immatrikulierten Studierenden aller angestrebten Abschlüsse in allen gewählten Fächern

<sup>2</sup> BA BEU : Lehramt Grund-, Haupt- und Realschulen – Bachelor – Bildung, Erziehung und Unterricht  
 BA LBS : Lehramt an berufsbildenden Schulen – Bachelor – Berufliche Bildung  
 GHR-LF / GHR-KF : Lehramt an Grund-, Haupt- und Realschulen Langfach / Kurzfach; Kurzfach = 0,5 vom Langfach  
 LBS : Lehramt an berufsbildenden Schulen  
 MA GH : Lehramt an Grund-, Hauptschulen – Master  
 MA Gy : Lehramt an Gymnasien – Master  
 Q-MA LBS : Lehramt an berufsbildenden Schulen – Quereinstieg – Master

Studienfälle<sup>1</sup> Lehramter 1. Fachsemester (einschließlich Erweiterungsprüfung)

| Studienfächer <sup>2</sup> | Wintersemester 2004/05 |            |            | Wintersemester 2005/06 |            |            |           | Wintersemester 2006/07 |            |            |           |
|----------------------------|------------------------|------------|------------|------------------------|------------|------------|-----------|------------------------|------------|------------|-----------|
|                            | GHR-LF                 | GHR-KF     | LBS        | GHR-LF                 | GHR-KF     | LBS        | Q-MA LBS  | GHR-LF                 | GHR-KF     | BA LBS     | Q-MA LBS  |
| Gesundheitswissenschaft    |                        |            | 33         |                        |            | 26         |           |                        |            | 29         |           |
| Kosmetologie               |                        |            | 28         |                        |            | 25         |           |                        |            | 27         |           |
| Pflegewissenschaft         |                        |            | 40         |                        |            | 22         |           |                        |            | 24         |           |
| Elektrotechnik             |                        |            |            |                        |            |            | 12        |                        |            |            | 12        |
| Metalltechnik              |                        |            |            |                        |            |            | 18        |                        |            |            | 13        |
| Biologie                   | 35                     |            | 19         | 60                     |            | 11         |           | 17                     |            | 14         |           |
| Chemie                     |                        |            |            |                        |            |            |           |                        |            |            |           |
| Deutsch                    | 79                     | 19         | 24         | 78                     | 23         | 21         | 9         | 82                     | 8          | 29         | 3         |
| Englisch                   | 60                     | 25         | 18         | 43                     | 5          | 7          | 3         | 38                     | 9          | 5          |           |
| Erdkunde                   | 27                     |            |            | 13                     |            |            |           | 8                      |            |            |           |
| Evangelische Religion      | 21                     | 15         | 16         | 16                     | 17         | 10         | 2         | 23                     | 15         | 5          | 2         |
| Französisch                | 114                    |            |            | 6                      |            |            |           | 14                     |            |            |           |
| Geschichte                 | 31                     |            |            | 9                      |            |            |           | 19                     |            |            |           |
| Informatik                 |                        |            |            |                        |            |            |           |                        |            |            | 4         |
| Katholische Religion       | 23                     | 19         | 11         | 19                     | 14         | 7          | 5         | 17                     | 13         | 9          | 4         |
| Kunst                      | 8                      | 1          |            | 3                      |            |            |           | 6                      | 1          |            |           |
| Mathematik                 | 41                     | 15         | 4          | 43                     | 15         | 8          |           | 36                     | 7          | 3          | 1         |
| Musik                      | 13                     | 1          |            | 4                      | 1          |            |           | 3                      | 1          |            |           |
| Physik                     | 12                     |            | 1          | 45                     |            | 1          | 11        | 10                     |            |            | 9         |
| Sachunterricht             | 14                     | 46         |            | 17                     | 43         |            |           | 17                     | 36         |            |           |
| Sport                      | 43                     | 14         | 20         | 35                     | 15         | 20         |           | 14                     | 11         | 15         | 6         |
| Textiles Gestalten         | 5                      | 14         |            | 8                      | 17         |            |           | 5                      | 10         |            |           |
| <b>Gesamtzahl</b>          | <b>526</b>             | <b>169</b> | <b>214</b> | <b>399</b>             | <b>150</b> | <b>158</b> | <b>60</b> | <b>309</b>             | <b>111</b> | <b>160</b> | <b>54</b> |
| <b>Zusammenfassung</b>     | <b>695</b>             |            | <b>214</b> | <b>549</b>             |            | <b>158</b> | <b>60</b> | <b>420</b>             |            | <b>160</b> | <b>54</b> |

| Studienfächer            | Wintersemester 2007/08 |          |            |           |            | Wintersemester 2008/09 |           |            |          |            |
|--------------------------|------------------------|----------|------------|-----------|------------|------------------------|-----------|------------|----------|------------|
|                          | BA BEU                 | MA-GH    | BA LBS     | Q-MA LBS  | MA GY      | BA BEU                 | MA-GH     | BA LBS     | Q-MA LBS | MA GY      |
| Gesundheitswissenschaft  |                        |          | 25         |           |            |                        |           | 28         |          |            |
| Kosmetologie             |                        |          | 25         |           |            |                        |           | 32         |          |            |
| Pflegewissenschaft       |                        |          | 21         |           |            |                        |           | 24         |          |            |
| Elektrotechnik           |                        |          |            | 11        |            |                        |           |            | 2        |            |
| Metalltechnik            |                        |          |            | 14        |            |                        |           |            | 2        |            |
| Biologie                 | 11                     |          | 19         |           | 16         | 19                     |           | 21         |          | 17         |
| Chemie                   |                        |          |            |           | 10         |                        |           |            |          | 8          |
| Deutsch                  | 80                     |          | 20         | 2         | 26         | 88                     |           | 31         | 1        | 29         |
| Englisch                 | 112                    |          | 8          | 1         | 11         | 64                     |           | 4          |          | 26         |
| Erdkunde                 |                        |          |            |           | 14         |                        |           |            |          | 12         |
| Evangelische Religion    | 26                     |          | 5          | 3         | 3          | 30                     |           | 8          |          | 3          |
| Französisch              | 10                     |          |            |           | 6          | 4                      |           |            |          | 12         |
| Geschichte               | 21                     |          |            |           | 13         | 14                     |           |            |          | 24         |
| Informatik               |                        |          |            | 3         | 3          |                        |           | 1          |          | 2          |
| Islamische Religionspäd. |                        | 3        |            |           |            |                        | 13        |            |          |            |
| Italienisch (nur EW)     |                        |          |            |           |            |                        |           |            |          | 4          |
| Katholische Religion     | 38                     |          | 6          | 1         | 10         | 30                     |           | 7          |          | 10         |
| Kunst                    | 11                     |          |            |           | 4          | 4                      |           |            |          | 7          |
| Latein                   |                        |          |            |           | 2          |                        |           |            |          | 11         |
| Mathematik               | 66                     |          | 6          |           | 12         | 63                     |           |            |          | 11         |
| Musik                    | 6                      |          |            |           | 21         | 7                      |           |            |          | 18         |
| Physik                   | 2                      |          |            | 9         | 5          | 8                      |           |            |          | 9          |
| Sachunterricht           | 53                     |          |            |           |            | 60                     |           |            |          |            |
| Spanisch (nur EW)        |                        |          |            |           |            |                        |           |            |          | 8          |
| Sport                    | 22                     |          | 7          | 7         | 3          | 18                     |           | 19         | 3        | 3          |
| Textiles Gestalten       | 32                     |          |            |           |            | 12                     |           |            |          |            |
| <b>Gesamtzahl</b>        | <b>490</b>             | <b>3</b> | <b>142</b> | <b>51</b> | <b>159</b> | <b>421</b>             | <b>13</b> | <b>175</b> | <b>8</b> | <b>214</b> |

<sup>1</sup> Angabe in Fällen: Die Anzahl der insgesamt immatrikulierten Studierenden aller angestrebten Abschlüsse in allen gewählten Fächern

<sup>2</sup> BA BEU : Lehramt Grund-, Haupt- und Realschulen – Bachelor – Bildung, Erziehung und Unterricht  
 BA LBS : Lehramt an berufsbildenden Schulen – Bachelor – Berufliche Bildung  
 GHR-LF / GHR-KF : Lehramt an Grund-, Haupt- und Realschulen Langfach / Kurzfach; Kurzfach = 0,5 vom Langfach  
 LBS : Lehramt an berufsbildenden Schulen  
 MA GH : Lehramt an Grund-, Hauptschulen – Master  
 MA Gy : Lehramt an Gymnasien – Master  
 Q-MA LBS : Lehramt an berufsbildenden Schulen – Quereinstieg – Master

## AbsolventInnen und abgeschlossene Abschlussprüfungen

### Absolventen<sup>1</sup> nach Geschlecht und Abschluss - Studienjahre<sup>2</sup> 2000 - 2008

| Studiengänge /<br>Teilstudiengänge                | Studienjahr 2000 |            | Studienjahr 2001 |            | Studienjahr 2002 |            | Studienjahr 2003 |            | Studienjahr 2004 |              |
|---|------------------|------------|------------------|------------|------------------|------------|------------------|------------|------------------|--------------|
|   | m                | w          | m                | w          | m                | w          | m                | w          | m                | w            |
| Lehramt   |                  |            |                  |            |                  |            |                  |            |                  |              |
| GHR   | 40               | 136        | 31               | 117        | 18               | 91         | 25               | 74         | 21               | 128          |
| Gymnasium   | 48               | 59         | 36               | 62         | 52               | 77         | 37               | 97         | 39               | 85           |
| Berufsbildende Schulen                            | 2                | 36         | 7                | 35         | 9                | 45         | 4                | 16         | 6                | 36           |
| BA Berufliche Bildung                             |                  |            |                  |            |                  |            |                  |            |                  |              |
| MA Gymnasium                                      |                  |            |                  |            |                  |            |                  |            |                  |              |
| MA Berufsbildende Schulen<br>E- und Metalltechnik |                  |            |                  |            |                  |            |                  |            |                  |              |
| 2-Fächer-Bachelor                                 |                  |            |                  |            |                  |            |                  |            |                  |              |
| Magister  | 20               | 58         | 21               | 45         | 23               | 58         | 28               | 67         | 30               | 57           |
| Diplom  | 164              | 111        | 133              | 110        | 149              | 113        | 124              | 102        | 118              | 123          |
| Bachelor  | 1                | 1          | 4                | 21         | 17               | 24         | 29               | 44         | 60               | 96           |
| Master  |                  |            |                  |            |                  | 1          |                  |            | 3                | 4            |
| Rechtswissenschaften                              | 102              | 91         | 128              | 87         | 117              | 80         | 77               | 62         | 99               | 87           |
| Ergänzung und<br>Aufbaustudiengänge               | 25               | 19         | 3                | 4          | 9                | 7          | 67               | 34         | 46               | 28           |
| Weiterbildungsstudiengänge                        | 3                | 10         | 1                | 10         | 5                | 4          |                  |            | 1                | 2            |
| <b>Summe</b>                                      | <b>405</b>       | <b>521</b> | <b>364</b>       | <b>491</b> | <b>399</b>       | <b>500</b> | <b>391</b>       | <b>496</b> | <b>423</b>       | <b>646</b>   |
| <b>Insgesamt</b>                                  |                  | <b>926</b> |                  | <b>855</b> |                  | <b>899</b> |                  | <b>887</b> |                  | <b>1.069</b> |

| Studiengänge /<br>Teilstudiengänge                | Studienjahr 2005 |              | Studienjahr 2006 |              | Studienjahr 2007 |              | Studienjahr 2008 |              |
|---|------------------|--------------|------------------|--------------|------------------|--------------|------------------|--------------|
|   | m                | w            | m                | w            | m                | w            | m                | w            |
| Lehramt   |                  |              |                  |              |                  |              |                  |              |
| GHR   | 20               | 145          | 35               | 197          | 23               | 191          | 33               | 173          |
| Gymnasium   | 44               | 101          | 24               | 93           | 34               | 98           | 41               | 108          |
| Berufsbildende Schulen                            | 9                | 45           | 15               | 58           | 11               | 60           | 9                | 64           |
| BA Berufliche Bildung                             |                  |              |                  |              | 1                |              |                  |              |
| MA Gymnasium                                      |                  |              |                  |              |                  |              | 1                | 1            |
| MA Berufsbildende Schulen<br>E- und Metalltechnik |                  |              |                  |              | 10               | 1            | 18               | 4            |
| 2-Fächer-Bachelor                                 |                  |              | 1                |              | 20               | 41           | 32               | 93           |
| Magister  | 34               | 64           | 29               | 61           | 28               | 92           | 48               | 108          |
| Diplom  | 131              | 124          | 147              | 132          | 160              | 188          | 141              | 174          |
| Bachelor  | 68               | 96           | 88               | 139          | 95               | 138          | 103              | 119          |
| Master  | 28               | 24           | 40               | 46           | 37               | 37           | 30               | 30           |
| Rechtswissenschaften                              | 81               | 70           | 76               | 78           | 90               | 109          | 85               | 84           |
| Ergänzung und<br>Aufbaustudiengänge               | 24               | 26           | 43               | 20           | 10               | 19           | 27               | 22           |
| Weiterbildungsstudiengänge                        | 1                | 14           | 2                | 9            | 2                | 9            | 3                | 26           |
| <b>Summe</b>                                      | <b>440</b>       | <b>709</b>   | <b>500</b>       | <b>833</b>   | <b>521</b>       | <b>983</b>   | <b>571</b>       | <b>1.006</b> |
| <b>Insgesamt</b>                                  |                  | <b>1.149</b> |                  | <b>1.333</b> |                  | <b>1.504</b> |                  | <b>1.577</b> |

<sup>1</sup> Absolvent = erfolgreich abgeschlossene Abschlussprüfung im 1. Fach des gewählten 1. Studiengangs

<sup>2</sup> Studienjahr = Wintersemester und folgendes Sommersemester

**Absolventen gesamt nach Geschlecht**

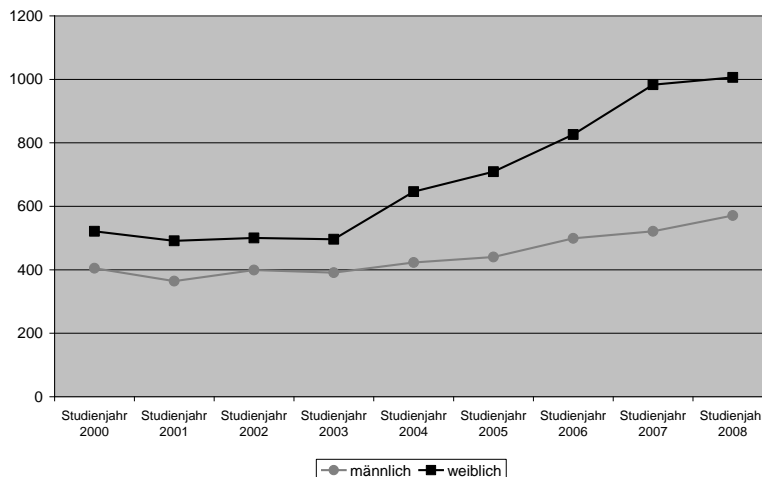

Quelle: S. 71

**Absolventen nach Abschluss – Studienjahre 2000 – 2008**

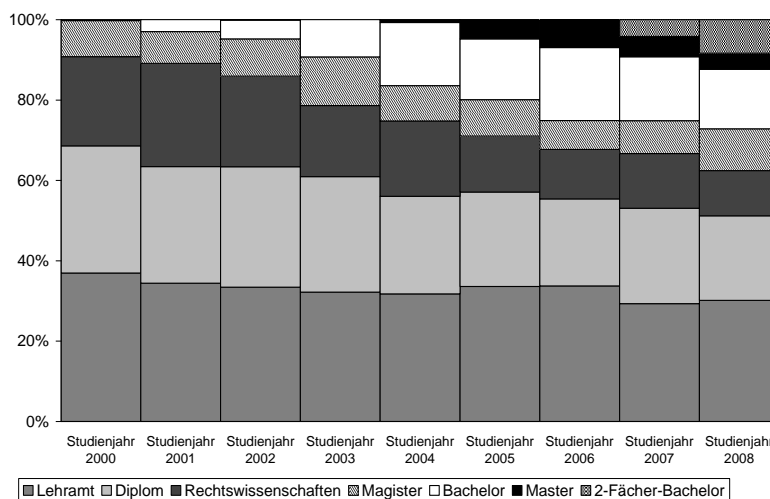

Quelle: S. 71

**Abgeschlossene Prüfungen – absolut – Studienjahre 1997 - 2008**

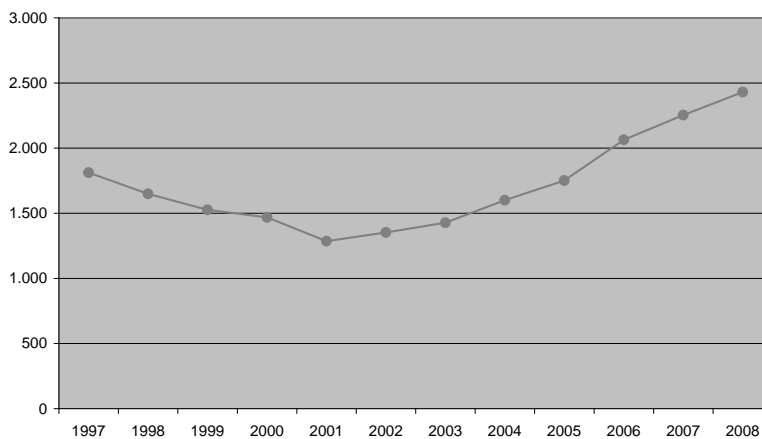

Quelle: S. 73- 76



### Abgeschlossene Abschlussprüfungen nach Fach und Abschluss (Fälle<sup>1</sup>)

| Studienfach                        | Abschluss                                  | 1997                     | 1998       | 1999       | 2000       | 2001       | 2002       | 2003       | 2004       | 2005       | 2006       | 2007       | 2008         | Summe        |
|------------------------------------|--|--------------------------|------------|------------|------------|------------|------------|------------|------------|------------|------------|------------|--------------|--------------|
| Angewandte Systemwissenschaften    | Diplom Ergänzungsstudiengang               | 1                        | 1          | 1          | 1          |            | 1          | 2          | 2          | 3          | 2          | 1          |              |              |
|                                    | Diplom                                     | 5                        | 10         | 5          | 14         | 8          | 18         | 7          | 4          | 8          | 11         | 6          | 5            |              |
|                                    | <b>Summe</b>                               | <b>6</b>                 | <b>11</b>  | <b>6</b>   | <b>15</b>  | <b>8</b>   | <b>19</b>  | <b>9</b>   | <b>6</b>   | <b>11</b>  | <b>13</b>  | <b>7</b>   | <b>5</b>     | <b>116</b>   |
| Betriebswirtschaftslehre           | Diplom                                     | 203                      | 145        | 120        | 83         | 85         | 95         | 84         | 108        | 107        | 147        | 179        | 141          |              |
|                                    | <b>Summe</b>                               | <b>203</b>               | <b>145</b> | <b>120</b> | <b>83</b>  | <b>85</b>  | <b>95</b>  | <b>84</b>  | <b>108</b> | <b>107</b> | <b>147</b> | <b>179</b> | <b>141</b>   | <b>1.497</b> |
| Biologie                           | 2- Fächer Bachelor                         |                          |            |            |            |            |            |            |            |            |            | 12         | 18           |              |
|                                    | Diplom                                     | 65                       | 50         | 52         | 45         | 52         | 40         | 37         | 43         | 30         | 33         | 47         | 50           |              |
|                                    | GHR Haupt- u. Realschule                   |                          |            |            |            |            | 1          | 1          | 4          | 5          | 16         | 11         | 8            |              |
|                                    | Berufsbildende Schulen                     | 15                       | 8          | 9          | 2          | 8          | 12         | 1          | 4          | 7          | 18         | 20         | 18           |              |
|                                    | Gymnasien                                  | 13                       | 25         | 12         | 25         | 21         | 12         | 20         | 18         | 25         | 21         | 23         | 41           |              |
|                                    | Grund/Hauptschulen (H)                     |                          | 2          |            | 2          | 1          | 1          | 1          |            |            |            |            |              |              |
|                                    | Realschulen                                | 14                       | 12         | 13         | 4          | 8          | 6          | 2          | 1          |            |            |            |              |              |
|                                    | <b>Summe</b>                               | <b>107</b>               | <b>97</b>  | <b>86</b>  | <b>78</b>  | <b>90</b>  | <b>72</b>  | <b>62</b>  | <b>70</b>  | <b>67</b>  | <b>88</b>  | <b>113</b> | <b>135</b>   | <b>1.065</b> |
| Biologie der Organismen            | Bachelor of Science                        |                          |            |            |            |            |            | 4          | 10         | 7          | 15         | 10         | 8            |              |
|                                    | Master of Science                          |                          |            |            |            |            |            |            |            | 3          | 4          | 5          | 1            |              |
|                                    | <b>Summe</b>                               |                          |            |            |            |            |            | <b>4</b>   | <b>10</b>  | <b>10</b>  | <b>19</b>  | <b>15</b>  | <b>9</b>     | <b>67</b>    |
| Biologie der Zellen                | Bachelor of Science                        |                          |            |            |            |            |            | 12         | 15         | 12         | 24         | 35         | 18           |              |
|                                    | Master of Science                          |                          |            |            |            |            |            |            |            | 10         | 9          | 22         | 8            |              |
|                                    | <b>Summe</b>                               |                          |            |            |            |            |            | <b>12</b>  | <b>15</b>  | <b>22</b>  | <b>33</b>  | <b>57</b>  | <b>26</b>    | <b>165</b>   |
| Chemie                             | 2- Fächer Bachelor                         |                          |            |            |            |            |            |            |            |            | 1          | 9          | 12           |              |
|                                    | Diplom Ergänzungsstudiengang               | 5                        | 5          | 5          | 3          | 1          | 2          |            | 3          |            | 1          |            |              |              |
|                                    | Gymnasien                                  |                          |            |            |            |            |            | 1          | 4          | 7          | 13         | 10         | 31           |              |
|                                    | Realschulen                                |                          |            |            |            |            |            |            |            |            |            |            |              |              |
|                                    | <b>Summe</b>                               | <b>5</b>                 | <b>5</b>   | <b>5</b>   | <b>3</b>   | <b>1</b>   | <b>2</b>   | <b>1</b>   | <b>7</b>   | <b>7</b>   | <b>15</b>  | <b>19</b>  | <b>43</b>    | <b>113</b>   |
| Cognitive Science                  | Bachelor of Science                        |                          |            |            |            |            | 22         | 21         | 56         | 36         | 39         | 49         | 41           |              |
|                                    | Master of Science                          |                          |            |            |            |            |            |            | 3          | 7          | 16         | 7          | 12           |              |
|                                    | <b>Summe</b>                               |                          |            |            |            |            | <b>22</b>  | <b>21</b>  | <b>59</b>  | <b>43</b>  | <b>55</b>  | <b>56</b>  | <b>53</b>    | <b>309</b>   |
| Computerlinguistik                 | Magister                                   | 5                        | 5          | 4          | 2          | 2          | 4          | 8          | 5          | 3          | 2          | 1          | 1            |              |
|                                    | <b>Summe</b>                               | <b>5</b>                 | <b>5</b>   | <b>4</b>   | <b>2</b>   | <b>2</b>   | <b>4</b>   | <b>8</b>   | <b>5</b>   | <b>3</b>   | <b>2</b>   | <b>1</b>   | <b>1</b>     | <b>42</b>    |
| Deutsch / Germanistik              | 2- Fächer Bachelor                         |                          |            |            |            |            |            |            |            |            |            | 17         | 31           |              |
|                                    | GHR Grund-, Haupt- und Realschulen         |                          |            |            |            |            |            |            | 3          | 4          | 6          | 2          | 1            |              |
|                                    | GHR Grundschule                            |                          |            |            | 1          |            | 2          | 40         | 82         | 95         | 142        | 115        | 106          |              |
|                                    | GHR Haupt- u. Realschule                   |                          |            |            |            |            | 2          | 7          | 17         | 16         | 39         | 31         | 31           |              |
|                                    | Berufsbildende Schulen                     | 17                       | 12         | 6          | 12         | 18         | 17         | 5          | 22         | 18         | 17         | 17         | 24           |              |
|                                    | Grund/Hauptschulen (G)                     | 80                       | 58         | 82         | 80         | 51         | 53         | 14         | 1          | 2          |            |            |              |              |
|                                    | Gymnasien                                  | 45                       | 66         | 37         | 43         | 29         | 38         | 59         | 50         | 68         | 55         | 48         | 52           |              |
|                                    | Grund/Hauptschulen (H)                     | 5                        | 13         |            | 2          | 4          | 1          | 3          |            |            |            |            |              |              |
|                                    | Realschulen                                | 23                       | 22         | 19         | 23         | 23         | 6          | 4          | 3          |            |            |            |              |              |
|                                    | Master/Quer Berufsbildende Schulen         |                          |            |            |            |            |            |            |            |            |            | 3          | 4            |              |
|                                    | Magister                                   | 2                        | 3          | 10         | 10         | 12         | 13         | 17         | 20         | 24         | 18         | 25         | 27           |              |
|                                    | <b>Summe</b>                               | <b>172</b>               | <b>174</b> | <b>154</b> | <b>171</b> | <b>137</b> | <b>132</b> | <b>149</b> | <b>198</b> | <b>227</b> | <b>277</b> | <b>258</b> | <b>276</b>   | <b>2.325</b> |
|                                    | Editionswissenschaft                       | Mag.-Zertifikat (Aufbau) | 4          | 1          | 2          | 3          |            |            |            |            |            | 1          |              |              |
| <b>Summe</b>                       |  | <b>4</b>                 | <b>1</b>   | <b>2</b>   | <b>3</b>   |            |            |            |            |            | <b>1</b>   |            |              | <b>11</b>    |
| Elektrotechnik                     | Master/Quereinstieg Berufsbildende Schulen |                          |            |            |            |            |            |            |            |            |            | 6          | 12           |              |
|                                    | <b>Summe</b>                               |                          |            |            |            |            |            |            |            |            |            | <b>6</b>   | <b>12</b>    | <b>18</b>    |
| Englisch / Anglistik               | Bachelor Berufliche Bildung                |                          |            |            |            |            |            |            |            |            |            | 1          |              |              |
|                                    | 2- Fächer Bachelor                         |                          |            |            |            |            |            |            |            |            |            | 11         | 20           |              |
|                                    | GHR Grund-, Haupt- u. Realschulen          |                          |            |            |            |            |            |            | 2          | 3          | 3          | 2          |              |              |
|                                    | GHR Grundschule                            |                          |            |            |            | 1          | 3          | 15         | 37         | 41         | 46         | 42         | 27           |              |
|                                    | GHR Haupt- u. Realschule                   |                          |            |            |            | 1          |            | 6          | 19         | 14         | 24         | 18         | 25           |              |
|                                    | Berufsbildende Schulen                     | 4                        | 2          | 5          | 7          | 5          | 6          | 3          | 7          | 7          | 11         | 10         | 4            |              |
|                                    | Grund/Hauptschulen (G)                     | 19                       | 15         | 19         | 14         | 6          | 11         | 6          |            |            |            |            |              |              |
|                                    | Gymnasien                                  | 23                       | 45         | 26         | 34         | 23         | 35         | 33         | 39         | 34         | 42         | 39         | 31           |              |
|                                    | Grund/Hauptschulen (H)                     |                          | 2          |            | 2          | 2          | 2          |            |            |            |            |            |              |              |
|                                    | Realschulen                                | 26                       | 17         | 17         | 14         | 19         | 6          | 10         | 1          |            |            |            |              |              |
|                                    | Magister                                   |                          | 4          | 7          | 10         | 7          | 12         | 14         | 17         | 16         | 13         | 21         | 16           |              |
| <b>Summe</b>                       | <b>72</b>                                  | <b>85</b>                | <b>74</b>  | <b>79</b>  | <b>64</b>  | <b>75</b>  | <b>89</b>  | <b>122</b> | <b>115</b> | <b>139</b> | <b>144</b> | <b>123</b> | <b>1.181</b> |              |
| Erdkunde / Geographie              | 2- Fächer Bachelor                         |                          |            |            |            |            |            |            |            |            |            | 8          | 22           |              |
|                                    | Diplom                                     | 13                       | 20         | 23         | 15         | 14         | 14         | 23         | 18         | 22         | 15         | 15         | 29           |              |
|                                    | GHR Haupt- u. Realschule                   |                          |            |            |            |            |            | 1          | 6          | 9          | 7          | 11         | 10           |              |
|                                    | Grund/Hauptschulen (G)                     |                          |            | 1          |            |            |            |            |            |            |            |            |              |              |
|                                    | Gymnasien                                  | 15                       | 16         | 9          | 26         | 12         | 8          | 20         | 11         | 21         | 16         | 7          | 9            |              |
|                                    | Grund/Hauptschulen (H)                     | 6                        | 5          |            | 5          | 3          | 2          | 3          |            |            |            |            |              |              |
|                                    | Realschulen                                | 28                       | 34         | 22         | 30         | 11         | 11         | 12         | 4          |            |            |            |              | 1            |
| <b>Summe</b>                       | <b>62</b>                                  | <b>75</b>                | <b>55</b>  | <b>76</b>  | <b>40</b>  | <b>35</b>  | <b>59</b>  | <b>39</b>  | <b>52</b>  | <b>38</b>  | <b>41</b>  | <b>71</b>  | <b>643</b>   |              |
| Erziehungswissenschaft / Pädagogik | 2- Fächer Bachelor                         |                          |            |            |            |            |            |            |            |            |            | 7          | 26           |              |
|                                    | Magister                                   | 8                        | 5          | 8          | 5          | 11         | 10         | 15         | 13         | 12         | 20         | 28         | 36           |              |
|                                    | <b>Summe</b>                               | <b>8</b>                 | <b>5</b>   | <b>8</b>   | <b>5</b>   | <b>11</b>  | <b>10</b>  | <b>15</b>  | <b>13</b>  | <b>12</b>  | <b>20</b>  | <b>35</b>  | <b>62</b>    | <b>204</b>   |

<sup>1</sup> erfolgreich abgeschlossene Abschlussprüfungen in allen Fächern des gewählten Studiengangs; in 1-Fach Studiengängen entspricht die „Fallzahl“ in der Regel der Zahl der Absolventen

## Abgeschlossene Abschlussprüfungen nach Fach und Abschluss (Fälle)

| Studienfach  | Abschluss                          | 1997      | 1998      | 1999      | 2000      | 2001      | 2002      | 2003      | 2004      | 2005      | 2006      | 2007      | 2008       | Summe      |
|--|------------------------------------|-----------|-----------|-----------|-----------|-----------|-----------|-----------|-----------|-----------|-----------|-----------|------------|------------|
| Europäische Studien                                      | Bachelor of Arts                   |           |           |           | 2         | 25        | 19        | 25        | 40        | 52        | 48        | 38        | 28         |            |
|  | Magister                           | 6         | 12        | 13        | 15        | 17        | 15        | 19        | 7         | 5         | 1         |           |            |            |
|  | Master of Arts                     |           |           |           |           |           | 1         | 4         | 16        | 26        | 10        | 7         |            |            |
|  | <b>Summe</b>                       | <b>6</b>  | <b>12</b> | <b>13</b> | <b>17</b> | <b>42</b> | <b>35</b> | <b>44</b> | <b>51</b> | <b>73</b> | <b>75</b> | <b>48</b> | <b>35</b>  | <b>451</b> |
| Evangelische Theologie                                   | 2- Fächer Bachelor                 |           |           |           |           |           |           |           |           |           |           | 2         | 7          |            |
|  | GHR Grund-, Haupt- u. Realschulen  |           |           |           |           |           |           |           |           |           | 2         | 1         |            |            |
|  | GHR Grundschule                    |           |           |           |           |           | 1         | 13        | 20        | 14        | 31        | 35        | 18         |            |
|  | GHR Haupt- u. Realschule           |           |           |           |           |           |           | 5         | 3         | 4         | 3         | 3         | 9          |            |
|  | Berufsbildende Schulen             | 5         | 3         | 5         |           |           | 2         | 2         | 2         | 1         | 5         | 7         | 6          |            |
|  | Grund/Hauptschulen (G)             | 27        | 25        | 26        | 22        | 8         | 14        | 4         |           | 1         |           |           |            |            |
|  | Gymnasien                          | 4         | 7         | 5         | 6         | 9         | 8         | 5         | 7         | 4         | 13        | 9         | 8          |            |
|  | Grund/Hauptschulen (H)             |           | 3         |           | 1         |           |           |           |           |           |           |           |            |            |
|  | Realschulen                        | 14        | 12        | 6         | 12        | 8         | 4         | 5         |           |           |           |           |            |            |
|  | Master/Quer Berufsbildende Schulen |           |           |           |           |           |           |           |           |           |           |           |            | 2          |
| Magister   | 2                                  | 3         |           |           |           |           |           |           | 1         | 1         | 2         |           |            |            |
| <b>Summe</b>   | <b>52</b>                          | <b>53</b> | <b>42</b> | <b>41</b> | <b>25</b> | <b>29</b> | <b>34</b> | <b>33</b> | <b>25</b> | <b>56</b> | <b>57</b> | <b>50</b> | <b>497</b> |            |
| Französisch  | 2- Fächer Bachelor                 |           |           |           |           |           |           |           |           |           |           |           | 3          | 13         |
|  | GHR Haupt- u. Realschule           |           |           |           |           |           |           | 1         | 5         | 4         | 2         | 7         | 5          |            |
|  | Gymnasien                          | 18        | 22        | 21        | 24        | 9         | 28        | 23        | 16        | 20        | 15        | 16        | 10         |            |
|  | Realschulen                        | 9         | 9         | 5         | 1         | 7         | 2         | 2         |           |           |           |           |            |            |
|  | Magister                           |           | 5         | 4         |           | 3         | 6         |           | 1         |           |           |           |            |            |
| <b>Summe</b>   | <b>27</b>                          | <b>36</b> | <b>30</b> | <b>25</b> | <b>19</b> | <b>36</b> | <b>26</b> | <b>22</b> | <b>24</b> | <b>17</b> | <b>26</b> | <b>28</b> | <b>316</b> |            |
| Geschichte (alt)   | Magister                           |           |           |           |           |           |           |           | 1         |           |           | 1         | 2          |            |
|  | <b>Summe</b>                       |           |           |           |           |           |           |           | <b>1</b>  |           |           | <b>1</b>  | <b>2</b>   | <b>4</b>   |
| Geschichte (Mittelalter)                                 | Magister                           |           |           |           |           |           |           |           |           |           |           |           |            |            |
|  | <b>Summe</b>                       |           |           |           |           |           |           |           |           |           |           |           |            |            |
| Geschichte (Neuere)                                      | Magister                           | 2         | 6         | 4         | 6         | 2         | 1         | 1         | 2         | 9         | 9         | 8         | 14         |            |
|  | <b>Summe</b>                       | <b>2</b>  | <b>6</b>  | <b>4</b>  | <b>6</b>  | <b>2</b>  | <b>1</b>  | <b>1</b>  | <b>2</b>  | <b>9</b>  | <b>9</b>  | <b>8</b>  | <b>14</b>  | <b>64</b>  |
| Geschichte   | 2- Fächer Bachelor                 |           |           |           |           |           |           |           |           |           |           |           | 9          | 25         |
|  | GHR Haupt- u. Realschule           |           |           |           |           |           |           | 2         | 5         | 7         | 9         | 9         | 19         |            |
|  | Grund/Hauptschulen (G)             |           |           | 1         |           | 1         |           |           |           |           |           |           |            |            |
|  | Gymnasien                          | 12        | 27        | 18        | 11        | 15        | 18        | 19        | 11        | 10        | 15        | 23        | 19         |            |
|  | Grund/Hauptschulen (H)             | 6         | 7         |           | 6         | 3         | 3         | 3         |           |           |           |           |            |            |
|  | Realschulen                        | 32        | 38        | 24        | 28        | 16        | 11        | 14        | 4         |           |           |           |            |            |
|  | Magister                           | 17        | 10        | 11        | 9         | 11        | 12        | 4         | 13        | 16        | 12        | 26        | 34         |            |
| <b>Summe</b>   | <b>67</b>                          | <b>82</b> | <b>54</b> | <b>54</b> | <b>46</b> | <b>44</b> | <b>42</b> | <b>33</b> | <b>33</b> | <b>36</b> | <b>67</b> | <b>97</b> | <b>655</b> |            |
| Gesundheitswissenschaft                                  | Berufsbildende Schulen             | 41        | 26        | 25        | 21        | 36        | 32        | 19        | 21        | 35        | 34        | 35        | 29         |            |
|  | <b>Summe</b>                       | <b>41</b> | <b>26</b> | <b>25</b> | <b>21</b> | <b>36</b> | <b>32</b> | <b>19</b> | <b>21</b> | <b>35</b> | <b>34</b> | <b>35</b> | <b>29</b>  | <b>354</b> |
| Information Engineering                                  | Master of Science                  |           |           |           |           |           |           |           |           | 9         | 15        | 5         |            |            |
|  | <b>Summe</b>                       |           |           |           |           |           |           |           |           | <b>9</b>  | <b>15</b> | <b>5</b>  |            | <b>29</b>  |
| Information Systems                                      | Bachelor of Science                |           |           |           |           |           |           |           |           | 11        | 9         | 16        | 9          |            |
|  | Master of Science                  |           |           |           |           |           |           |           |           | 1         | 7         | 6         | 11         |            |
|  | <b>Summe</b>                       |           |           |           |           |           |           |           |           | <b>12</b> | <b>16</b> | <b>22</b> | <b>20</b>  | <b>70</b>  |
| Informatik   | Master Gymnasium                   |           |           |           |           |           |           |           |           |           |           |           | 1          |            |
|  | Master/Quereinstieg                |           |           |           |           |           |           |           |           |           |           |           | 2          |            |
|  | Berufsbildende Schulen             |           |           |           |           |           |           |           |           |           |           |           |            |            |
|  | Magister                           | 3         | 5         | 4         | 2         | 2         | 5         | 5         | 5         | 2         | 2         | 1         | 2          |            |
| <b>Summe</b>   | <b>3</b>                           | <b>5</b>  | <b>4</b>  | <b>2</b>  | <b>2</b>  | <b>5</b>  | <b>5</b>  | <b>5</b>  | <b>2</b>  | <b>2</b>  | <b>1</b>  | <b>5</b>  | <b>41</b>  |            |
| Internationale Migration und interkulturelle Beziehungen | Master of Arts                     |           |           |           |           |           |           |           |           |           |           | 4         | 2          |            |
|  | <b>Summe</b>                       |           |           |           |           |           |           |           |           |           |           | <b>4</b>  | <b>2</b>   | <b>6</b>   |
| Integrated Assessment                                    | Master of Science                  |           |           |           |           |           |           |           |           |           | 3         |           |            |            |
|  | <b>Summe</b>                       |           |           |           |           |           |           |           |           |           | <b>3</b>  |           |            | <b>3</b>   |
| Italienisch  | Gymnasien                          |           | 2         | 2         |           | 1         | 5         | 1         |           | 1         |           | 1         | 1          |            |
|  | Erweiterungsprüfung                |           |           |           |           |           |           |           |           |           |           |           |            |            |
|  | Magister                           | 1         | 1         | 1         |           |           |           | 3         | 2         | 1         |           |           |            |            |
| <b>Summe</b>   | <b>1</b>                           | <b>3</b>  | <b>3</b>  |           | <b>1</b>  | <b>5</b>  | <b>4</b>  | <b>2</b>  | <b>2</b>  |           | <b>1</b>  | <b>1</b>  | <b>23</b>  |            |
| Katholische Theologie                                    | 2- Fächer Bachelor                 |           |           |           |           |           |           |           |           |           |           | 4         | 13         |            |
|  | GHR Grund-, Haupt- u. Realschulen  |           |           |           |           |           |           |           | 3         |           | 2         |           | 1          |            |
|  | GHR Grundschule                    |           |           |           |           |           | 4         | 16        | 25        | 35        | 54        | 39        | 31         |            |
|  | GHR Haupt- u. Realschule           |           |           |           |           |           |           | 4         | 5         | 4         | 7         | 5         | 4          |            |
|  | Berufsbildende Schulen             | 6         |           | 2         | 5         | 1         | 8         | 7         | 2         | 8         | 9         | 9         | 7          |            |
|  | Grund/Hauptschulen (G)             | 30        | 23        | 33        | 37        | 34        | 22        | 6         |           |           |           |           |            |            |
|  | Gymnasien                          | 7         | 11        | 5         | 11        | 12        | 9         | 9         | 9         | 13        | 5         | 14        | 9          |            |
|  | Grund/Hauptschulen (H)             | 3         | 9         |           | 2         |           |           |           |           |           |           |           |            |            |
|  | Realschulen                        | 22        | 13        | 17        | 14        | 11        | 5         | 5         | 1         |           |           |           |            |            |
|  | Master/Quereinstieg                |           |           |           |           |           |           |           |           |           |           | 5         | 2          |            |
|  | Berufsbildende Schulen             |           |           |           |           |           |           |           |           |           |           |           |            |            |
|  | Magister                           |           | 2         |           | 1         |           | 2         |           | 2         | 1         | 1         | 1         | 1          |            |
|  | <b>Summe</b>                       | <b>68</b> | <b>58</b> | <b>57</b> | <b>70</b> | <b>58</b> | <b>50</b> | <b>47</b> | <b>47</b> | <b>61</b> | <b>78</b> | <b>77</b> | <b>68</b>  | <b>739</b> |

### Abgeschlossene Abschlussprüfungen nach Fach und Abschluss (Fälle)

| Studienfach                            | Abschluss                             | 1997 | 1998 | 1999 | 2000 | 2001 | 2002 | 2003 | 2004 | 2005 | 2006 | 2007 | 2008 | Summe |
|--|---------------------------------------|------|------|------|------|------|------|------|------|------|------|------|------|-------|
| Kinder- und Jugend-<br>psychotherapeut | Weiterbildungszertifikat              |      |      |      |      |      |      |      | 3    | 6    | 6    | 3    | 8    |       |
|  | <b>Summe</b>                          |      |      |      |      |      |      |      | 3    | 6    | 6    | 3    | 8    | 26    |
| Kognitive Mathematik                   | Master of Science                     |      |      |      |      |      |      |      |      |      |      | 1    | 1    |       |
|  | <b>Summe</b>                          |      |      |      |      |      |      |      |      |      |      | 1    | 1    | 2     |
| Kosmetologie                           | Berufsbildende Schulen                | 18   | 13   | 10   | 9    | 4    | 11   | 3    | 13   | 10   | 16   | 17   | 20   |       |
|  | <b>Summe</b>                          | 18   | 13   | 10   | 9    | 4    | 11   | 3    | 13   | 10   | 16   | 17   | 20   | 144   |
| Krankenpflege                          | Weiterbildungszertifikat              | 7    | 4    | 6    | 10   | 10   |      |      |      |      |      |      |      |       |
|  | <b>Summe</b>                          | 7    | 4    | 6    | 10   | 10   |      |      |      |      |      |      |      | 37    |
| Kunst /<br>Kunstpädagogik              | GHR Grund-, Haupt- u.<br>Realschulen  |      |      |      |      |      |      |      | 1    |      |      |      |      |       |
|  | GHR Grundschule                       |      |      |      |      |      |      | 3    | 4    | 7    | 12   | 8    | 10   |       |
|  | GHR Haupt- u. Realschule              |      |      |      |      | 1    |      |      |      | 1    | 3    | 3    | 5    |       |
|  | Grund/Hauptschulen (G)                | 15   | 5    | 11   | 4    | 7    | 11   | 2    |      |      |      |      |      |       |
|  | Gymnasien                             | 12   | 11   | 10   | 5    | 6    | 16   | 16   | 16   | 11   | 10   | 17   | 21   |       |
|  | Grund/Hauptschulen (H)                |      | 1    |      |      | 1    |      | 1    |      |      |      |      |      |       |
|  | Realschulen                           | 3    | 3    | 7    | 3    | 5    | 2    | 2    |      |      |      |      |      |       |
|  | Master Gymnasien                      |      |      |      |      |      |      |      |      |      |      |      |      | 1     |
|  | 2- Fächer Bachelor                    |      |      |      |      |      |      |      |      |      |      |      | 4    | 9     |
|  | Magister                              | 9    | 9    | 2    | 8    | 1    |      | 6    | 6    | 9    | 9    | 5    | 19   |       |
| <b>Summe</b>                           | 39                                    | 29   | 30   | 20   | 21   | 29   | 30   | 27   | 28   | 34   | 37   | 65   | 389  |       |
| Kunstgeschichte                        | 2- Fächer Bachelor                    |      |      |      |      |      |      |      |      |      |      | 1    | 9    |       |
|  | Magister                              | 3    | 6    | 8    | 4    | 8    | 9    | 13   | 5    | 11   | 11   | 22   | 24   |       |
| <b>Summe</b>                           | 3                                     | 6    | 8    | 4    | 8    | 9    | 13   | 5    | 11   | 11   | 23   | 33   | 134  |       |
| Latein                                 | 2- Fächer Bachelor                    |      |      |      |      |      |      |      |      |      |      | 1    | 4    |       |
|  | Gymnasien                             | 1    | 2    | 2    | 4    | 10   | 8    | 11   | 9    | 6    | 4    | 10   | 9    |       |
| <b>Summe</b>                           | 1                                     | 2    | 2    | 4    | 10   | 8    | 11   | 9    | 6    | 4    | 11   | 13   | 81   |       |
| Literaturwissenschaft                  | Magister                              | 35   | 36   | 25   | 32   | 17   | 24   | 29   | 22   | 34   | 21   | 29   | 38   |       |
|  | <b>Summe</b>                          | 35   | 36   | 25   | 32   | 17   | 24   | 29   | 22   | 34   | 21   | 29   | 38   | 342   |
| Mathe / Informatik                     | Bachelor of Science                   |      |      |      |      |      |      |      | 5    | 7    | 12   | 10   | 7    |       |
|  | <b>Summe</b>                          |      |      |      |      |      |      |      | 5    | 7    | 12   | 10   | 7    | 41    |
| Mathe mit<br>Anwendungsfach            | Master of Science                     |      |      |      |      |      |      |      |      |      |      |      | 1    |       |
|  | <b>Summe</b>                          |      |      |      |      |      |      |      |      |      |      |      | 1    | 1     |
| Mathematik                             | 2- Fächer Bachelor                    |      |      |      |      |      |      |      |      |      |      | 8    | 8    |       |
|  | Diplom                                | 21   | 28   | 28   | 21   | 11   | 10   | 9    | 4    | 8    | 9    | 8    | 10   |       |
|  | GHR Grund-, Haupt- u.<br>Realschulen  |      |      |      |      |      |      |      | 1    | 2    | 1    | 1    |      |       |
|  | GHR Grundschule                       |      |      |      |      |      | 4    | 23   | 24   | 33   | 28   | 22   | 26   |       |
|  | GHR Haupt- u. Realschule              |      |      |      |      |      |      | 3    | 7    | 14   | 12   | 10   | 13   |       |
|  | Berufsbildende Schulen                | 4    | 3    | 1    |      | 2    |      |      |      | 1    | 1    |      |      |       |
|  | Grund/Hauptschulen (G)                | 27   | 17   | 34   | 27   | 25   | 14   | 3    | 1    |      |      |      |      |       |
|  | Gymnasien                             | 24   | 21   | 15   | 21   | 14   | 14   | 12   | 9    | 11   | 11   | 2    | 13   |       |
|  | Grund/Hauptschulen (H)                |      | 2    |      | 2    |      | 1    |      |      |      |      |      |      |       |
|  | Realschulen                           | 17   | 17   | 14   | 2    | 8    | 5    | 6    |      |      |      |      |      |       |
|  | Master Gymnasien                      |      |      |      |      |      |      |      |      |      |      |      |      | 1     |
|  | Magister                              |      | 2    | 1    | 2    | 1    | 2    | 2    | 1    | 1    | 1    | 1    | 1    |       |
| <b>Summe</b>                           | 93                                    | 90   | 93   | 75   | 61   | 50   | 58   | 47   | 70   | 63   | 52   | 71   | 823  |       |
| Medizinisch<br>Technischer Assistent   | Weiterbildungszertifikat              | 4    | 2    | 5    | 3    | 1    |      |      |      |      |      |      |      |       |
| <b>Summe</b>                           | 4                                     | 2    | 5    | 3    | 1    |      |      |      |      |      |      |      |      | 15    |
| Medien / Film / TV                     | 2- Fächer Bachelor                    |      |      |      |      |      |      |      |      |      |      | 1    | 8    |       |
|  | Magister                              | 1    | 4    | 4    | 6    | 4    | 6    | 13   | 23   | 21   | 17   | 21   | 19   |       |
| <b>Summe</b>                           | 1                                     | 4    | 4    | 6    | 4    | 6    | 13   | 23   | 21   | 17   | 22   | 27   | 148  |       |
| Metalltechnik                          | Master/Quereinstieg                   |      |      |      |      |      |      |      |      |      |      | 5    | 10   |       |
|  | Berufsbildende Schulen                |      |      |      |      |      |      |      |      |      |      |      |      |       |
| <b>Summe</b>                           |                                       |      |      |      |      |      |      |      |      |      | 5    | 10   | 15   |       |
| Musik /<br>Musikwissenschaft           | GHR Grund-, Haupt- und<br>Realschulen |      |      |      |      |      |      |      | 1    |      | 1    | 1    |      |       |
|  | GHR Grundschule                       |      |      |      |      | 1    | 3    | 2    | 9    | 7    | 9    | 9    | 8    |       |
|  | GHR Haupt- u. Realschule              |      |      |      |      |      | 1    | 2    |      | 1    | 3    | 1    | 2    |       |
|  | Grund/Hauptschulen (G)                | 10   | 5    | 7    | 6    | 9    | 6    | 1    | 1    |      |      |      |      |       |
|  | Gymnasien                             | 11   | 24   | 27   | 19   | 8    | 20   | 23   | 16   | 26   | 22   | 26   | 19   |       |
|  | Grund/Hauptschulen (H)                | 1    | 1    |      | 1    |      |      |      |      |      |      |      |      |       |
|  | Realschulen                           | 3    | 4    | 3    | 4    | 3    |      | 3    | 1    |      |      |      |      |       |
|  | 2- Fächer Bachelor                    |      |      |      |      |      |      |      |      |      |      |      | 19   | 6     |
|  | Magister                              | 1    | 4    | 2    | 2    | 3    | 1    | 3    | 3    | 4    |      | 3    | 7    |       |
|  | <b>Summe</b>                          | 26   | 38   | 39   | 32   | 24   | 31   | 34   | 31   | 38   | 35   | 59   | 42   | 429   |
| Pflegerwissenschaft                    | Bachelor Berufliche Bildung           |      |      |      |      |      |      |      |      |      |      | 1    |      |       |
|  | Berufsbildende Schulen                | 1    | 1    |      | 4    | 1    | 10   | 6    | 9    | 9    | 21   | 20   | 19   |       |
| <b>Summe</b>                           | 1                                     | 1    |      | 4    | 1    | 10   | 6    | 9    | 9    | 21   | 21   | 19   | 102  |       |
| Philosophie                            | 2- Fächer Bachelor                    |      |      |      |      |      |      |      |      |      |      |      | 2    |       |
|  | Gymnasien                             |      |      | 3    |      |      |      |      | 1    |      | 1    |      | 1    |       |
|  | Erweiterungsprüfung                   |      |      |      |      |      |      |      |      |      |      |      |      |       |
|  | Magister                              | 13   | 9    | 5    | 8    | 3    | 9    | 8    | 7    | 10   | 4    | 14   | 14   |       |
| <b>Summe</b>                           | 13                                    | 9    | 8    | 8    | 3    | 9    | 8    | 8    | 10   | 5    | 14   | 17   | 112  |       |

## Abgeschlossene Abschlussprüfungen nach Fach und Abschluss (Fälle)

| Studienfach                        | Abschluss                                     | 1997         | 1998         | 1999         | 2000         | 2001         | 2002         | 2003         | 2004         | 2005         | 2006         | 2007         | 2008         | Summe         |  |
|------------------------------------|---|--------------|--------------|--------------|--------------|--------------|--------------|--------------|--------------|--------------|--------------|--------------|--------------|---------------|--|
| Physik                             | 2- Fächer Bachelor                            |              |              |              |              |              |              |              |              |              | 1            | 5            | 10           |               |  |
|                                    | Diplom  | 37           | 21           | 31           | 14           | 11           | 13           | 15           | 9            | 13           | 9            | 21           | 15           |               |  |
|                                    | GHR Haupt- u. Realschule                      |              |              |              |              |              |              | 1            | 1            | 1            | 3            | 5            |              |               |  |
|                                    | Berufsbildende Schulen                        |              |              |              |              | 1            |              |              |              |              |              |              |              |               |  |
|                                    | Gymnasien                                     | 13           | 9            | 9            | 16           | 5            | 7            | 3            | 4            | 1            | 2            | 1            | 6            |               |  |
|                                    | Grund/Hauptschulen (H)                        |              | 1            |              | 2            | 1            | 1            | 1            |              |              |              |              |              |               |  |
|                                    | Realschulen                                   | 14           | 10           | 12           | 1            | 8            | 5            | 1            | 1            |              | 1            |              |              |               |  |
|                                    | Master/Quereinstieg<br>Berufsbildende Schulen |              |              |              |              |              |              |              |              |              |              |              | 3            | 6             |  |
|                                    | Magister                                      |              |              |              |              |              |              |              |              |              | 1            | 1            |              |               |  |
| <b>Summe</b>                       | <b>64</b>                                     | <b>41</b>    | <b>52</b>    | <b>33</b>    | <b>26</b>    | <b>26</b>    | <b>21</b>    | <b>15</b>    | <b>16</b>    | <b>17</b>    | <b>35</b>    | <b>37</b>    | <b>383</b>   |               |  |
| Physik m. Informatik               | Bachelor of Science                           |              |              |              |              |              |              | 4            | 3            | 5            | 7            | 3            | 8            |               |  |
|                                    | Master of Science                             |              |              |              |              |              |              |              |              | 4            | 2            | 5            | 4            |               |  |
|                                    | <b>Summe</b>                                  |              |              |              |              |              |              | <b>4</b>     | <b>3</b>     | <b>9</b>     | <b>9</b>     | <b>8</b>     | <b>12</b>    | <b>45</b>     |  |
| Politikwissenschaft                | 2- Fächer Bachelor                            |              |              |              |              |              |              |              |              |              |              |              |              |               |  |
|                                    | Magister                                      | 14           | 14           | 18           | 9            | 7            | 12           | 8            | 18           | 20           | 16           | 29           | 35           |               |  |
|                                    | <b>Summe</b>                                  | <b>14</b>    | <b>14</b>    | <b>18</b>    | <b>9</b>     | <b>7</b>     | <b>12</b>    | <b>8</b>     | <b>18</b>    | <b>20</b>    | <b>16</b>    | <b>29</b>    | <b>35</b>    | <b>200</b>    |  |
| Psychologischer<br>Psychotherapeut | Weiterbildungszertifikat                      |              |              |              |              |              |              |              |              | 9            | 5            | 8            | 21           |               |  |
|                                    | <b>Summe</b>                                  |              |              |              |              |              |              |              |              | <b>9</b>     | <b>5</b>     | <b>8</b>     | <b>21</b>    | <b>43</b>     |  |
| Psychologie                        | Diplom  | 37           | 35           | 49           | 56           | 46           | 55           | 38           | 51           | 61           | 53           | 65           | 59           |               |  |
|                                    | Magister                                      | 2            | 1            | 1            | 2            | 1            | 2            | 3            |              | 2            | 1            |              | 1            |               |  |
|                                    | <b>Summe</b>                                  | <b>39</b>    | <b>36</b>    | <b>50</b>    | <b>58</b>    | <b>47</b>    | <b>57</b>    | <b>41</b>    | <b>51</b>    | <b>63</b>    | <b>54</b>    | <b>65</b>    | <b>60</b>    | <b>621</b>    |  |
| Rechtswissenschaft                 | Juristisches Staatsexamen                     | 313          | 205          | 186          | 193          | 215          | 197          | 140          | 186          | 151          | 154          | 198          | 169          |               |  |
|                                    | Magister Legum                                | 4            |              |              | 5            | 2            | 4            | 4            | 1            | 9            | 2            | 2            | 1            |               |  |
|                                    | <b>Summe</b>                                  | <b>317</b>   | <b>205</b>   | <b>188</b>   | <b>198</b>   | <b>217</b>   | <b>201</b>   | <b>144</b>   | <b>187</b>   | <b>160</b>   | <b>156</b>   | <b>200</b>   | <b>170</b>   | <b>2.343</b>  |  |
| Romanistik                         | 2- Fächer Bachelor                            |              |              |              |              |              |              |              |              |              |              |              |              | 7             |  |
|                                    | Magister                                      |              |              |              | 3            |              |              | 2            |              | 7            | 4            | 14           | 10           |               |  |
|                                    | <b>Summe</b>                                  |              |              |              | <b>3</b>     |              |              | <b>2</b>     |              | <b>7</b>     | <b>4</b>     | <b>14</b>    | <b>17</b>    | <b>47</b>     |  |
| Sachunterricht                     | GHR Grundschule                               |              |              |              |              |              | 1            | 28           | 43           | 65           | 89           | 67           | 70           |               |  |
|                                    | Grund/Hauptschulen (G)                        | 66           | 66           | 73           | 67           | 58           | 46           | 15           | 2            | 2            |              |              |              |               |  |
|                                    | <b>Summe</b>                                  | <b>66</b>    | <b>66</b>    | <b>73</b>    | <b>67</b>    | <b>58</b>    | <b>47</b>    | <b>43</b>    | <b>45</b>    | <b>67</b>    | <b>89</b>    | <b>67</b>    | <b>70</b>    | <b>758</b>    |  |
| Schule                             | Diplom Ergänzungsstudiengang                  | 2            | 1            | 2            | 2            | 4            | 4            | 4            | 7            | 10           | 2            | 1            |              |               |  |
|                                    | <b>Summe</b>                                  | <b>2</b>     | <b>1</b>     | <b>2</b>     | <b>2</b>     | <b>4</b>     | <b>4</b>     | <b>4</b>     | <b>7</b>     | <b>10</b>    | <b>2</b>     | <b>1</b>     |              | <b>39</b>     |  |
| Social Sciences                    | Bachelor of Arts                              |              |              |              |              |              |              | 7            | 17           | 21           | 41           | 45           | 84           |               |  |
|                                    | Master of Arts                                |              |              |              |              |              |              |              |              | 1            | 4            | 9            | 13           |               |  |
|                                    | <b>Summe</b>                                  |              |              |              |              |              |              | <b>7</b>     | <b>17</b>    | <b>22</b>    | <b>47</b>    | <b>54</b>    | <b>100</b>   | <b>247</b>    |  |
| Sozialpädagogik                    | Diplom  | 17           | 8            | 14           |              |              |              |              |              |              |              |              |              |               |  |
|                                    | <b>Summe</b>                                  | <b>17</b>    | <b>8</b>     | <b>14</b>    |              |              |              |              |              |              |              |              |              | <b>39</b>     |  |
| Sozialwissenschaft                 | Diplom  | 20           | 29           | 23           | 14           | 14           | 12           | 10           | 5            | 3            | 1            | 1            |              |               |  |
|                                    | Magister                                      | 7            | 14           | 10           | 17           | 9            | 14           | 15           | 20           | 13           | 16           | 25           | 39           |               |  |
|                                    | <b>Summe</b>                                  | <b>27</b>    | <b>43</b>    | <b>33</b>    | <b>31</b>    | <b>23</b>    | <b>26</b>    | <b>25</b>    | <b>25</b>    | <b>16</b>    | <b>17</b>    | <b>26</b>    | <b>39</b>    | <b>331</b>    |  |
| Sport /<br>Sportwissenschaft       | 2- Fächer Bachelor                            |              |              |              |              |              |              |              |              |              |              |              |              | 1             |  |
|                                    | GHR Grund-, Haupt- u.<br>Realschulen          |              |              |              |              |              |              |              |              | 2            |              |              |              |               |  |
|                                    | GHR Grundschule                               |              |              |              |              |              | 1            | 22           | 31           | 27           | 42           | 33           | 37           |               |  |
|                                    | GHR Haupt- u. Realschule                      |              |              |              |              |              |              | 1            | 5            | 1            | 12           | 6            | 13           |               |  |
|                                    | Berufsbildende Schulen                        | 9            | 10           | 8            | 7            | 6            | 8            | 10           | 6            | 11           | 13           | 7            | 12           |               |  |
|                                    | Grund/Hauptschulen (G)                        | 15           | 12           | 15           | 17           | 15           | 13           | 3            | 1            | 1            |              |              |              |               |  |
|                                    | Gymnasien                                     | 8            | 12           | 18           | 12           | 13           | 15           | 19           | 15           | 17           | 19           | 13           | 13           |               |  |
|                                    | Grund/Hauptschulen (H)                        |              | 2            |              | 1            | 2            | 1            |              |              |              |              |              |              |               |  |
|                                    | Realschulen                                   | 15           | 18           | 8            | 11           | 10           | 7            | 7            | 2            |              |              |              |              |               |  |
|                                    | Master/Quereinstieg<br>Berufsbildende Schulen |              |              |              |              |              |              |              |              |              |              |              |              | 6             |  |
|                                    | Magister                                      |              | 1            | 1            | 3            | 1            | 1            | 3            | 4            | 6            | 6            | 3            | 3            |               |  |
|                                    | <b>Summe</b>                                  | <b>47</b>    | <b>55</b>    | <b>50</b>    | <b>51</b>    | <b>47</b>    | <b>46</b>    | <b>65</b>    | <b>64</b>    | <b>65</b>    | <b>92</b>    | <b>62</b>    | <b>85</b>    | <b>729</b>    |  |
| Sprachwissenschaft                 | Magister                                      | 10           | 6            | 8            | 5            | 6            | 3            | 8            | 7            | 6            | 5            | 10           | 9            |               |  |
|                                    | <b>Summe</b>                                  | <b>10</b>    | <b>6</b>     | <b>8</b>     | <b>5</b>     | <b>6</b>     | <b>3</b>     | <b>8</b>     | <b>7</b>     | <b>6</b>     | <b>5</b>     | <b>10</b>    | <b>9</b>     | <b>83</b>     |  |
|                                    | Magister Rerum Fiscalium                      | 22           | 29           | 20           | 30           |              |              | 75           | 37           | 21           | 42           | 8            | 29           |               |  |
| <b>Summe</b>                       | <b>22</b>                                     | <b>29</b>    | <b>20</b>    | <b>30</b>    |              |              | <b>75</b>    | <b>37</b>    | <b>21</b>    | <b>42</b>    | <b>8</b>     | <b>29</b>    | <b>313</b>   |               |  |
| Textiles Gestalten                 | GHR Grund-, Haupt-<br>und Realschulen         |              |              |              |              |              |              |              |              | 2            | 2            | 1            | 1            |               |  |
|                                    | GHR Grundschule                               |              |              |              |              |              | 1            | 16           | 15           | 22           | 30           | 23           | 17           |               |  |
|                                    | GHR Haupt- u. Realschule                      |              |              |              |              |              |              |              | 1            | 1            | 1            | 2            |              |               |  |
|                                    | Grund/Hauptschulen (G)                        | 14           | 6            | 17           | 4            | 11           | 14           | 3            |              | 1            |              |              |              |               |  |
|                                    | Grund/Hauptschulen (H)                        |              | 1            |              |              | 1            |              | 1            |              |              |              |              |              |               |  |
|                                    | Realschulen                                   | 2            | 3            | 7            | 5            | 2            | 2            | 2            |              |              |              |              |              |               |  |
|                                    | <b>Summe</b>                                  | <b>16</b>    | <b>10</b>    | <b>24</b>    | <b>9</b>     | <b>14</b>    | <b>17</b>    | <b>22</b>    | <b>16</b>    | <b>26</b>    | <b>33</b>    | <b>26</b>    | <b>18</b>    | <b>231</b>    |  |
| Volkswirtschaft                    | Diplom  | 18           | 15           | 17           | 13           | 2            | 6            | 2            |              | 3            | 1            | 6            | 6            |               |  |
|                                    | Magister                                      | 1            | 2            | 1            | 1            | 1            | 2            |              | 2            | 1            | 1            | 3            | 4            |               |  |
|                                    | <b>Summe</b>                                  | <b>19</b>    | <b>17</b>    | <b>18</b>    | <b>14</b>    | <b>3</b>     | <b>8</b>     | <b>2</b>     | <b>2</b>     | <b>4</b>     | <b>2</b>     | <b>9</b>     | <b>10</b>    | <b>108</b>    |  |
| Wirtschaftsstrafrecht              | Magister Ergänzung                            |              |              |              |              |              | 15           | 16           | 24           | 7            | 13           | 17           | 19           |               |  |
|                                    | <b>Summe</b>                                  |              |              |              |              |              | <b>15</b>    | <b>16</b>    | <b>24</b>    | <b>7</b>     | <b>13</b>    | <b>17</b>    | <b>19</b>    | <b>111</b>    |  |
| Wirtschaftsrecht                   | Bachelor of Laws                              |              |              |              |              |              |              |              | 11           | 12           | 33           | 27           | 19           |               |  |
|                                    | <b>Summe</b>                                  |              |              |              |              |              |              |              | <b>11</b>    | <b>12</b>    | <b>33</b>    | <b>27</b>    | <b>19</b>    | <b>102</b>    |  |
| <b>Summe gesamt</b>                |   | <b>1.812</b> | <b>1.649</b> | <b>1.526</b> | <b>1.468</b> | <b>1.285</b> | <b>1.352</b> | <b>1.427</b> | <b>1.600</b> | <b>1.751</b> | <b>2.069</b> | <b>2.253</b> | <b>2.430</b> | <b>20.622</b> |  |

## Promotionen

### Abgeschlossene Promotionen nach Fächergruppen

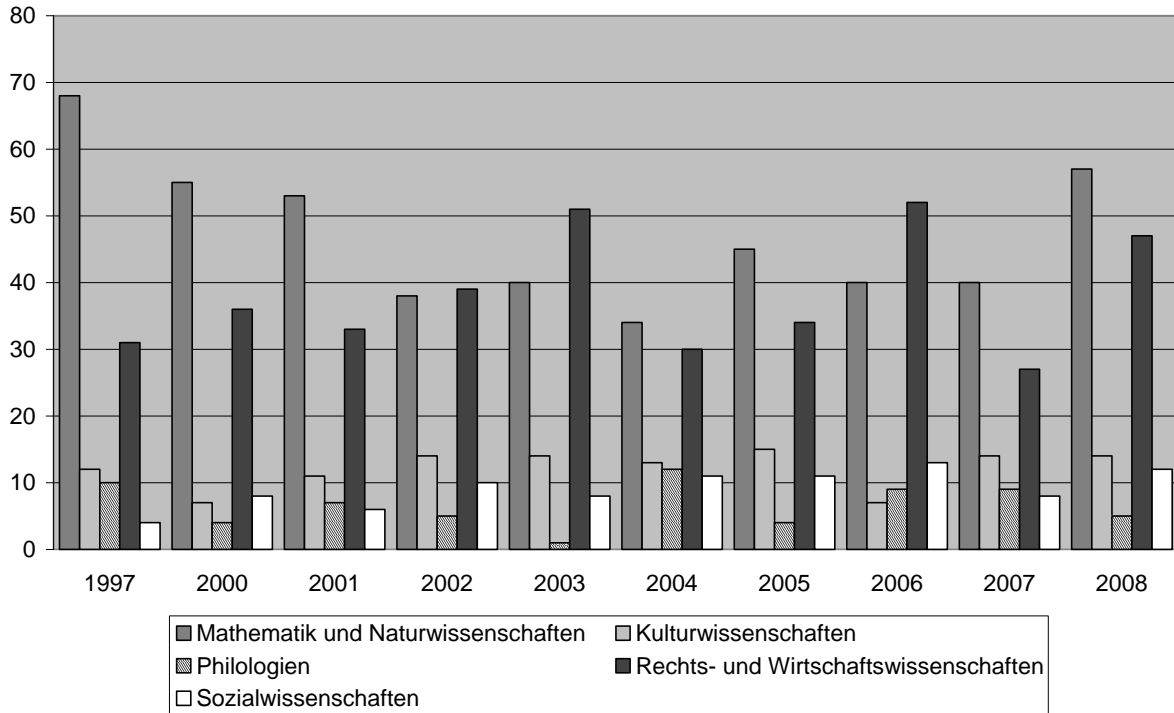

Quelle: S. 78

### Abgeschlossene Promotionen nach Geschlecht

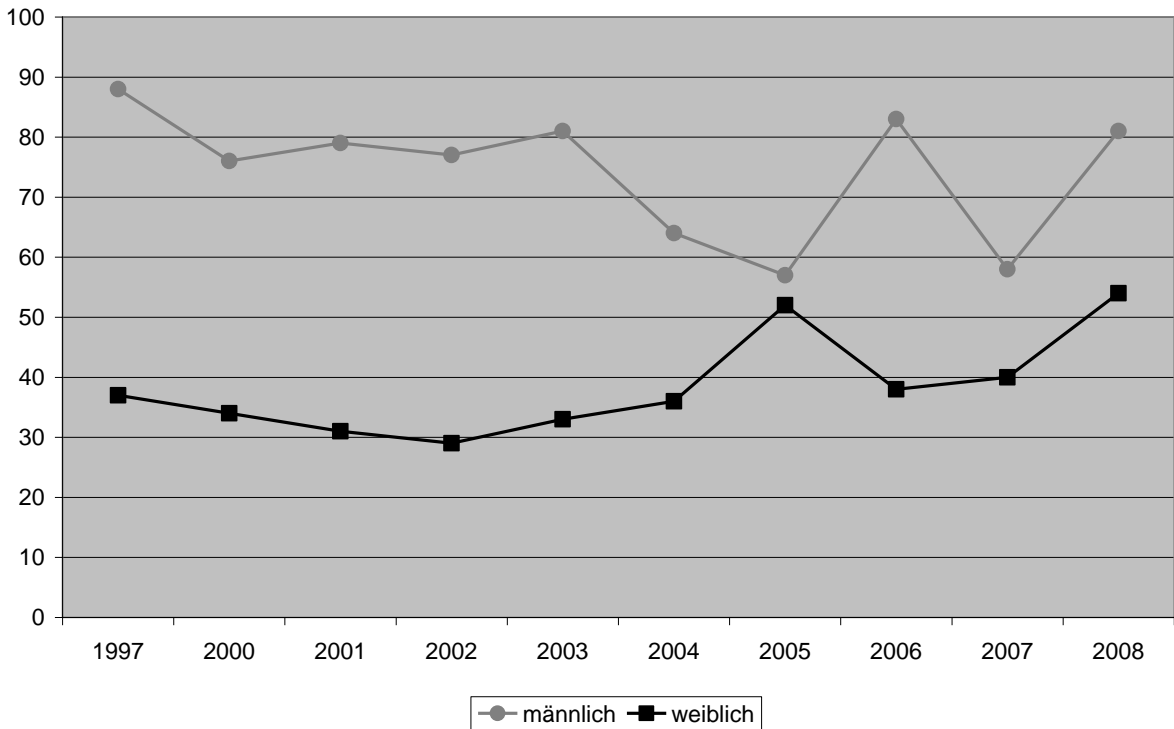

Quelle: S. 78

### Abgeschlossene Promotionen nach Fachbereichen und Geschlecht Studienjahre<sup>1</sup> 1997 - 2008

| Fachbereiche                         | 1997      |           |     | 1998      |           |     | 1999       |           |     | 2000       |           |     | 2001       |           |     | 2002       |           |     |
|--------------------------------------|-----------|-----------|-----|-----------|-----------|-----|------------|-----------|-----|------------|-----------|-----|------------|-----------|-----|------------|-----------|-----|
|                                      | m         | w         | ges | m         | w         | ges | m          | w         | ges | m          | w         | ges | m          | w         | ges | m          | w         | ges |
| Sozialwissenschaften                 | 1         | 3         | 4   | 6         |           | 6   | 2          | 2         | 4   | 5          | 3         | 8   | 4          | 2         | 6   | 7          | 3         | 10  |
| Kultur- und Geowissenschaften        | 1         | 1         | 2   | 4         | 1         | 5   | 3          | 4         | 7   | 1          |           | 1   | 6          | 1         | 7   | 5          | 4         | 9   |
| Erziehungs- und Kulturwissenschaften | 5         | 2         | 7   |           | 1         | 1   | 3          | 2         | 5   | 1          | 5         | 6   | 3          | 1         | 4   | 2          | 3         | 5   |
| Physik                               | 7         |           | 7   | 12        |           | 12  | 18         | 4         | 22  | 8          |           | 8   | 12         | 3         | 15  | 9          |           | 9   |
| Biologie / Chemie                    | 18        | 7         | 25  | 15        | 4         | 19  | 22         | 9         | 31  | 22         | 8         | 30  | 14         | 7         | 21  | 15         | 6         | 21  |
| Mathematik / Informatik              | 4         |           | 4   | 2         | 1         | 3   | 5          | 3         | 8   | 4          | 2         | 6   | 7          | 1         | 8   | 2          |           | 2   |
| Sprach- und Literaturwissenschaft    | 4         | 4         | 8   | 3         | 4         | 7   | 7          | 3         | 10  | 2          | 2         | 4   | 2          | 4         | 6   | 3          | 2         | 5   |
| Humanwissenschaften                  | 3         | 2         | 5   | 2         | 1         | 3   | 4          | 3         | 7   | 7          | 4         | 11  | 3          | 7         | 10  | 4          | 2         | 6   |
| Wirtschaftswissenschaften            | 3         | 1         | 4   | 2         |           | 2   | 2          | 1         | 3   | 3          |           | 3   | 2          |           | 2   | 7          | 1         | 8   |
| Rechtswissenschaften                 | 18        | 8         | 26  | 19        | 8         | 27  | 22         | 6         | 28  | 23         | 10        | 33  | 26         | 5         | 31  | 23         | 8         | 31  |
| <b>Insgesamt</b>                     | <b>64</b> | <b>28</b> |     | <b>65</b> | <b>20</b> |     | <b>88</b>  | <b>37</b> |     | <b>76</b>  | <b>34</b> |     | <b>79</b>  | <b>31</b> |     | <b>77</b>  | <b>29</b> |     |
|                                      | <b>92</b> |           |     | <b>85</b> |           |     | <b>125</b> |           |     | <b>110</b> |           |     | <b>110</b> |           |     | <b>106</b> |           |     |

| Fachbereiche                         | 2003       |           |     | 2004       |           |     | 2005       |           |     | 2006       |           |     | 2007      |           |     | 2008       |           |     |
|--------------------------------------|------------|-----------|-----|------------|-----------|-----|------------|-----------|-----|------------|-----------|-----|-----------|-----------|-----|------------|-----------|-----|
|                                      | m          | w         | ges | m          | w         | ges | m          | w         | ges | m          | w         | ges | m         | w         | ges | m          | w         | ges |
| Sozialwissenschaften                 | 5          | 3         | 8   | 6          | 5         | 11  | 5          | 6         | 11  | 8          | 5         | 13  | 5         | 3         | 8   | 10         | 2         | 12  |
| Kultur- und Geowissenschaften        | 4          | 3         | 7   | 6          | 2         | 8   | 2          | 2         | 4   | 1          |           | 1   | 4         | 1         | 5   | 4          |           | 4   |
| Erziehungs- und Kulturwissenschaften | 5          | 2         | 7   | 3          | 2         | 5   | 5          | 6         | 11  | 1          | 5         | 6   | 5         | 4         | 9   | 3          | 7         | 10  |
| Physik                               | 9          | 1         | 10  | 14         | 2         | 16  | 5          | 2         | 7   | 6          | 1         | 7   | 3         | 3         | 6   | 12         | 1         | 13  |
| Biologie / Chemie                    | 17         | 3         | 20  | 8          | 3         | 11  | 9          | 10        | 19  | 6          | 4         | 10  | 9         | 7         | 16  | 9          | 8         | 17  |
| Mathematik / Informatik              | 4          | 1         | 5   | 2          |           | 2   | 6          |           | 6   | 7          | 4         | 11  | 3         | 6         | 9   | 4          | 5         | 9   |
| Sprach- und Literaturwissenschaft    |            | 1         | 1   | 5          | 7         | 12  | 1          | 3         | 4   | 5          | 4         | 9   | 1         | 8         | 9   | 2          | 3         | 5   |
| Humanwissenschaften                  | 2          | 3         | 5   | 1          | 4         | 5   | 4          | 9         | 13  | 8          | 4         | 12  | 5         | 4         | 9   | 6          | 12        | 18  |
| Wirtschaftswissenschaften            | 3          | 1         | 4   | 1          | 3         | 4   | 1          | 1         | 2   | 7          |           | 7   | 5         |           | 5   | 4          | 4         | 8   |
| Rechtswissenschaften                 | 32         | 15        | 47  | 18         | 8         | 26  | 19         | 13        | 32  | 34         | 11        | 45  | 18        | 4         | 22  | 27         | 12        | 39  |
| <b>Insgesamt</b>                     | <b>81</b>  | <b>33</b> |     | <b>64</b>  | <b>36</b> |     | <b>57</b>  | <b>52</b> |     | <b>83</b>  | <b>38</b> |     | <b>58</b> | <b>40</b> |     | <b>81</b>  | <b>54</b> |     |
|                                      | <b>114</b> |           |     | <b>100</b> |           |     | <b>109</b> |           |     | <b>121</b> |           |     | <b>98</b> |           |     | <b>135</b> |           |     |

<sup>1</sup> Studienjahre: Wintersemester und darauffolgendes Sommersemester

Abgeschlossene Promotionen WS 1998/99 – WS 2000/01

| FB          | Fach  | WS 1998/1999 |           |           | SoSe 1999 |           |           | WS 1999/2000 |           |           | SoSe 2000 |           |           | WS 2000/2001 |           |           |
|-------------|---|--------------|-----------|-----------|-----------|-----------|-----------|--------------|-----------|-----------|-----------|-----------|-----------|--------------|-----------|-----------|
|             |   | gesamt       | m         | w         | gesamt    | m         | w         | gesamt       | m         | w         | gesamt    | m         | w         | gesamt       | m         | w         |
| <b>1</b>    | <b>Sozialwissenschaften</b>                 |              |           |           |           |           |           |              |           |           |           |           |           |              |           |           |
|             | Politikwissenschaft                         | 1            |           | 1         |           |           |           |              |           |           | 1         | 1         |           | 2            | 2         |           |
|             | Sozialwissenschaften/Soziologie             | 1            |           | 1         | 2         | 2         |           | 4            | 3         | 1         | 3         | 1         | 2         | 2            | 2         |           |
|             | <b>SUMME</b>                                | <b>2</b>     |           | <b>2</b>  | <b>2</b>  | <b>2</b>  |           | <b>4</b>     | <b>3</b>  | <b>1</b>  | <b>4</b>  | <b>2</b>  | <b>2</b>  | <b>4</b>     | <b>2</b>  | <b>2</b>  |
| <b>2</b>    | <b>Kultur- und Geowissenschaften</b>        |              |           |           |           |           |           |              |           |           |           |           |           |              |           |           |
|             | Geographie                                  | 1            |           | 1         |           |           |           |              |           |           |           |           |           | 1            | 1         |           |
|             | Geschichte                                  |              |           |           | 3         | 2         | 1         |              |           |           |           |           |           | 4            | 3         | 1         |
|             | Kunstgeschichte                             | 2            |           | 2         |           |           |           |              |           |           |           |           |           |              |           |           |
|             | Kunstpädagogik                              |              |           |           |           |           |           |              |           |           |           |           |           |              |           |           |
|             | Philosophie                                 | 1            | 1         |           |           |           |           | 1            | 1         |           |           |           |           |              |           |           |
|             | <b>SUMME</b>                                | <b>4</b>     | <b>1</b>  | <b>3</b>  | <b>3</b>  | <b>2</b>  | <b>1</b>  | <b>1</b>     | <b>1</b>  |           |           |           |           | <b>5</b>     | <b>4</b>  | <b>1</b>  |
| <b>3</b>    | <b>Erziehungs- und Kulturwissenschaften</b> |              |           |           |           |           |           |              |           |           |           |           |           |              |           |           |
|             | Pädagogik                                   | 1            | 1         |           | 1         | 1         |           |              |           |           | 1         |           | 1         |              |           |           |
|             | Evangelische Theologie                      |              |           |           |           |           |           | 1            |           | 1         |           |           |           |              |           |           |
|             | Katholische Theologie                       |              |           |           |           |           |           | 1            |           | 1         | 1         | 1         |           |              |           |           |
|             | Musikwissenschaft                           | 1            | 1         |           | 1         |           | 1         | 1            |           | 1         |           |           | 1         | 2            | 1         | 1         |
|             | Sportwissenschaft                           | 1            |           | 1         |           |           |           |              |           |           |           |           |           |              |           |           |
|             | <b>SUMME</b>                                | <b>3</b>     | <b>2</b>  | <b>1</b>  | <b>2</b>  | <b>1</b>  | <b>1</b>  | <b>3</b>     |           | <b>3</b>  | <b>3</b>  | <b>1</b>  | <b>2</b>  | <b>2</b>     | <b>1</b>  | <b>1</b>  |
| <b>4</b>    | <b>Physik</b>                               |              |           |           |           |           |           |              |           |           |           |           |           |              |           |           |
|             | Advanced Materials / Physik                 |              |           |           |           |           |           |              |           |           |           |           |           |              |           |           |
|             | Physik                                      | 13           | 10        | 3         | 9         | 8         | 1         | 5            | 5         |           | 3         | 3         |           | 8            | 7         | 1         |
|             | <b>SUMME</b>                                | <b>13</b>    | <b>10</b> | <b>3</b>  | <b>9</b>  | <b>8</b>  | <b>1</b>  | <b>5</b>     | <b>5</b>  |           | <b>3</b>  | <b>3</b>  |           | <b>8</b>     | <b>7</b>  | <b>1</b>  |
| <b>5</b>    | <b>Biologie / Chemie</b>                    |              |           |           |           |           |           |              |           |           |           |           |           |              |           |           |
|             | Advanced Materials / Biologie               |              |           |           |           |           |           |              |           |           |           |           |           |              |           |           |
|             | Advanced Materials / Chemie                 |              |           |           |           |           |           |              |           |           |           |           |           |              |           |           |
|             | Biologie                                    | 12           | 7         | 5         | 8         | 5         | 3         | 7            | 6         | 1         | 14        | 9         | 5         | 7            | 5         | 2         |
|             | Chemie                                      | 5            | 4         | 1         | 6         | 6         |           | 2            | 1         | 1         | 7         | 6         | 1         | 1            | 1         |           |
|             | <b>SUMME</b>                                | <b>17</b>    | <b>11</b> | <b>6</b>  | <b>14</b> | <b>11</b> | <b>3</b>  | <b>9</b>     | <b>7</b>  | <b>2</b>  | <b>21</b> | <b>15</b> | <b>6</b>  | <b>8</b>     | <b>6</b>  | <b>2</b>  |
| <b>6</b>    | <b>Mathematik / Informatik</b>              |              |           |           |           |           |           |              |           |           |           |           |           |              |           |           |
|             | Ang. Systemwissenschaft                     | 1            | 1         |           | 1         | 1         |           | 1            | 1         |           | 2         | 2         |           | 2            | 1         | 1         |
|             | Geoinformatik                               |              |           |           |           |           |           |              |           |           |           |           |           |              |           |           |
|             | Informatik                                  |              |           |           | 2         | 1         | 1         |              |           |           |           |           |           |              |           |           |
|             | Mathematik                                  | 1            | 1         |           | 3         | 1         | 2         | 2            |           | 2         | 1         | 1         |           | 2            | 2         |           |
|             | <b>SUMME</b>                                | <b>2</b>     | <b>2</b>  |           | <b>6</b>  | <b>3</b>  | <b>3</b>  | <b>3</b>     | <b>1</b>  | <b>2</b>  | <b>3</b>  | <b>3</b>  |           | <b>4</b>     | <b>3</b>  | <b>1</b>  |
| <b>7</b>    | <b>Sprach- und Literaturwissenschaften</b>  |              |           |           |           |           |           |              |           |           |           |           |           |              |           |           |
|             | Germanistik                                 |              |           |           |           |           |           |              |           |           | 1         | 1         |           |              |           |           |
|             | Anglistik                                   |              |           |           |           |           |           |              |           |           |           |           |           | 1            |           | 1         |
|             | Latein                                      |              |           |           |           |           |           |              |           |           |           |           |           |              |           |           |
|             | Literaturwissenschaft                       | 6            | 5         | 1         | 1         | 1         |           | 2            | 1         | 1         |           |           |           |              |           |           |
|             | Romanistik                                  | 2            | 1         | 1         |           |           |           | 1            |           | 1         |           |           |           | 1            | 1         |           |
|             | Sprachwissenschaft                          | 1            |           | 1         |           |           |           |              |           |           |           |           |           | 1            |           | 1         |
|             | <b>SUMME</b>                                | <b>9</b>     | <b>6</b>  | <b>3</b>  | <b>1</b>  | <b>1</b>  |           | <b>3</b>     | <b>1</b>  | <b>2</b>  | <b>1</b>  | <b>1</b>  |           | <b>3</b>     | <b>1</b>  | <b>2</b>  |
| <b>8</b>    | <b>Humanwissenschaften</b>                  |              |           |           |           |           |           |              |           |           |           |           |           |              |           |           |
|             | Cognitive Science                           |              |           |           |           |           |           |              |           |           |           |           |           |              |           |           |
|             | Gesundheitswissenschaft                     |              |           |           |           |           |           | 3            | 2         | 1         | 3         | 2         | 1         |              |           |           |
|             | Kosmetologie                                |              |           |           |           |           |           |              |           |           |           |           |           |              |           |           |
|             | Pflegewissenschaft                          |              |           |           |           |           |           |              |           |           |           |           |           |              |           |           |
|             | Psychologie                                 | 1            | 1         |           | 6         | 3         | 3         | 2            | 1         | 1         | 3         | 2         | 1         | 4            |           | 4         |
|             | <b>SUMME</b>                                | <b>1</b>     | <b>1</b>  |           | <b>6</b>  | <b>3</b>  | <b>3</b>  | <b>5</b>     | <b>3</b>  | <b>2</b>  | <b>6</b>  | <b>4</b>  | <b>2</b>  | <b>4</b>     |           | <b>4</b>  |
| <b>9</b>    | <b>Wirtschaftswissenschaften</b>            |              |           |           |           |           |           |              |           |           |           |           |           |              |           |           |
|             | Betriebswirtschaftslehre                    | 1            | 1         |           | 1         |           | 1         |              |           |           | 2         | 2         |           | 2            | 2         |           |
|             | Volkswirtschaftslehre                       | 1            | 1         |           |           |           |           | 1            | 1         |           |           |           |           |              |           |           |
|             | <b>SUMME</b>                                | <b>2</b>     | <b>2</b>  |           | <b>1</b>  |           | <b>1</b>  | <b>1</b>     | <b>1</b>  |           | <b>2</b>  | <b>2</b>  |           | <b>2</b>     | <b>2</b>  |           |
| <b>10</b>   | <b>Rechtswissenschaften</b>                 |              |           |           |           |           |           |              |           |           |           |           |           |              |           |           |
|             | Rechtswissenschaften                        | 13           | 9         | 4         | 15        | 13        | 2         | 15           | 9         | 6         | 18        | 14        | 4         | 14           | 12        | 2         |
|             | <b>SUMME</b>                                | <b>13</b>    | <b>9</b>  | <b>4</b>  | <b>15</b> | <b>13</b> | <b>2</b>  | <b>15</b>    | <b>9</b>  | <b>6</b>  | <b>18</b> | <b>14</b> | <b>4</b>  | <b>14</b>    | <b>12</b> | <b>2</b>  |
| <b>alle</b> | <b>Fachbereiche</b>                         |              |           |           |           |           |           |              |           |           |           |           |           |              |           |           |
|             | <b>Gesamt je Semester</b>                   | <b>66</b>    | <b>44</b> | <b>22</b> | <b>59</b> | <b>44</b> | <b>15</b> | <b>49</b>    | <b>31</b> | <b>18</b> | <b>61</b> | <b>45</b> | <b>16</b> | <b>54</b>    | <b>38</b> | <b>16</b> |

## Abgeschlossene Promotionen SoSe 2001 – SoSe 2003

| FB          | Fach  | SoSe 2001 |           |           | WS 2001/2002 |           |           | SoSe 2002 |           |           | WS 2002/2003 |           |           | SoSe 2003 |           |           |
|-------------|---|-----------|-----------|-----------|--------------|-----------|-----------|-----------|-----------|-----------|--------------|-----------|-----------|-----------|-----------|-----------|
|             |   | gesamt    | m         | w         | gesamt       | m         | w         | gesamt    | m         | w         | gesamt       | m         | w         | gesamt    | m         | w         |
| <b>1</b>    | <b>Sozialwissenschaften</b>                 |           |           |           |              |           |           |           |           |           |              |           |           |           |           |           |
|             | Politikwissenschaft                         |           |           |           | 1            | 1         |           | 2         |           | 2         |              |           |           | 3         | 2         | 1         |
|             | Sozialwissenschaften/Soziologie             | 2         | 2         |           | 4            | 4         |           | 3         | 2         | 1         | 4            | 2         | 2         | 1         | 1         |           |
|             | <b>SUMME</b>                                | <b>2</b>  | <b>2</b>  |           | <b>5</b>     | <b>5</b>  |           | <b>5</b>  | <b>2</b>  | <b>3</b>  | <b>4</b>     | <b>2</b>  | <b>2</b>  | <b>4</b>  | <b>3</b>  | <b>1</b>  |
| <b>2</b>    | <b>Kultur- und Geowissenschaften</b>        |           |           |           |              |           |           |           |           |           |              |           |           |           |           |           |
|             | Geographie                                  | 1         | 1         |           |              |           |           |           |           |           |              |           |           |           |           |           |
|             | Geschichte                                  | 1         | 1         |           | 4            | 3         | 1         | 1         |           | 1         | 2            | 1         | 1         | 1         | 1         |           |
|             | Kunstgeschichte                             |           |           |           | 1            |           | 1         | 1         |           | 1         |              | 1         |           | 1         | 1         |           |
|             | Kunstpädagogik                              |           |           |           |              |           |           |           |           |           |              |           |           | 1         |           | 1         |
|             | Philosophie                                 |           |           |           | 2            | 2         |           |           |           |           | 1            | 1         |           |           |           |           |
|             | <b>SUMME</b>                                | <b>2</b>  | <b>2</b>  |           | <b>7</b>     | <b>5</b>  | <b>2</b>  | <b>2</b>  |           | <b>2</b>  | <b>4</b>     | <b>2</b>  | <b>2</b>  | <b>3</b>  | <b>2</b>  | <b>1</b>  |
| <b>3</b>    | <b>Erziehungs- und Kulturwissenschaften</b> |           |           |           |              |           |           |           |           |           |              |           |           |           |           |           |
|             | Pädagogik                                   |           |           |           | 3            | 1         | 2         |           |           |           | 1            |           | 1         | 2         | 2         |           |
|             | Evangelische Theologie                      | 1         | 1         |           |              |           |           |           |           |           |              |           |           |           |           |           |
|             | Katholische Theologie                       |           |           |           | 1            |           | 1         |           |           |           |              |           |           |           |           |           |
|             | Musikwissenschaft                           | 1         | 1         |           |              |           |           | 1         | 1         |           | 2            | 1         | 1         | 1         | 1         |           |
|             | Sportwissenschaft                           |           |           |           |              |           |           |           |           |           |              |           |           | 1         | 1         |           |
|             | <b>SUMME</b>                                | <b>2</b>  | <b>2</b>  |           | <b>4</b>     | <b>1</b>  | <b>3</b>  | <b>1</b>  | <b>1</b>  |           | <b>3</b>     | <b>1</b>  | <b>2</b>  | <b>4</b>  | <b>4</b>  |           |
| <b>4</b>    | <b>Physik</b>                               |           |           |           |              |           |           |           |           |           |              |           |           |           |           |           |
|             | Advanced Materials / Physik                 |           |           |           |              |           |           |           |           |           |              |           |           |           |           |           |
|             | Physik                                      | 7         | 5         | 2         | 5            | 5         |           | 4         | 4         |           | 4            | 3         | 1         | 6         | 6         |           |
|             | <b>SUMME</b>                                | <b>7</b>  | <b>5</b>  | <b>2</b>  | <b>5</b>     | <b>5</b>  |           | <b>4</b>  | <b>4</b>  |           | <b>4</b>     | <b>3</b>  | <b>1</b>  | <b>6</b>  | <b>6</b>  |           |
| <b>5</b>    | <b>Biologie / Chemie</b>                    |           |           |           |              |           |           |           |           |           |              |           |           |           |           |           |
|             | Advanced Materials / Biologie               |           |           |           |              |           |           |           |           |           |              |           |           |           |           |           |
|             | Advanced Materials / Chemie                 |           |           |           |              |           |           |           |           |           |              |           |           |           |           |           |
|             | Biologie                                    | 12        | 7         | 5         | 8            | 4         | 4         | 7         | 6         | 1         | 6            | 5         | 1         | 12        | 10        | 2         |
|             | Chemie                                      | 1         | 1         |           | 6            | 5         | 1         |           |           |           | 1            | 1         |           | 1         | 1         |           |
|             | <b>SUMME</b>                                | <b>13</b> | <b>8</b>  | <b>5</b>  | <b>14</b>    | <b>9</b>  | <b>5</b>  | <b>7</b>  | <b>6</b>  | <b>1</b>  | <b>7</b>     | <b>6</b>  | <b>1</b>  | <b>13</b> | <b>11</b> | <b>2</b>  |
| <b>6</b>    | <b>Mathematik / Informatik</b>              |           |           |           |              |           |           |           |           |           |              |           |           |           |           |           |
|             | Ang. Systemwissenschaft                     | 2         | 2         |           | 1            | 1         |           |           |           |           |              |           |           | 2         | 1         | 1         |
|             | Geoinformatik                               |           |           |           |              |           |           |           |           |           |              |           |           |           |           |           |
|             | Informatik                                  |           |           |           |              |           |           |           |           |           |              |           |           |           |           |           |
|             | Mathematik                                  | 2         | 2         |           | 1            | 1         |           |           |           |           |              |           |           | 3         | 3         |           |
|             | <b>SUMME</b>                                | <b>4</b>  | <b>4</b>  |           | <b>2</b>     | <b>2</b>  |           |           |           |           |              |           |           | <b>5</b>  | <b>4</b>  | <b>1</b>  |
| <b>7</b>    | <b>Sprach- und Literaturwissenschaften</b>  |           |           |           |              |           |           |           |           |           |              |           |           |           |           |           |
|             | Germanistik                                 |           |           |           | 1            | 1         |           | 2         | 1         | 1         |              |           |           |           |           |           |
|             | Anglistik                                   |           |           |           |              |           |           |           |           |           |              |           |           |           |           |           |
|             | Latein                                      |           |           |           |              |           |           | 1         |           | 1         |              |           |           |           |           |           |
|             | Literaturwissenschaft                       | 1         | 1         |           | 1            | 1         |           |           |           |           |              |           |           |           |           |           |
|             | Romanistik                                  |           |           |           |              |           |           |           |           |           |              |           |           | 1         |           | 1         |
|             | Sprachwissenschaft                          | 2         |           | 2         |              |           |           |           |           |           |              |           |           |           |           |           |
|             | <b>SUMME</b>                                | <b>3</b>  | <b>1</b>  | <b>2</b>  | <b>2</b>     | <b>2</b>  |           | <b>3</b>  | <b>1</b>  | <b>2</b>  |              |           |           | <b>1</b>  |           | <b>1</b>  |
| <b>8</b>    | <b>Humanwissenschaften</b>                  |           |           |           |              |           |           |           |           |           |              |           |           |           |           |           |
|             | Cognitive Science                           | 1         | 1         |           | 1            | 1         |           | 2         | 2         |           |              |           |           |           |           |           |
|             | Gesundheitswissenschaft                     | 2         |           | 2         |              |           |           |           |           |           | 1            | 1         |           | 1         | 1         |           |
|             | Kosmetologie                                |           |           |           |              |           |           |           |           |           |              |           |           |           |           |           |
|             | Pflegewissenschaft                          |           |           |           |              |           |           |           |           |           | 1            |           | 1         |           |           |           |
|             | Psychologie                                 | 3         | 2         | 1         | 3            | 1         | 2         |           |           |           | 1            |           | 1         | 1         | 1         | 1         |
|             | <b>SUMME</b>                                | <b>6</b>  | <b>3</b>  | <b>3</b>  | <b>4</b>     | <b>2</b>  | <b>2</b>  | <b>2</b>  | <b>2</b>  |           | <b>3</b>     | <b>1</b>  | <b>2</b>  | <b>2</b>  | <b>1</b>  | <b>1</b>  |
| <b>9</b>    | <b>Wirtschaftswissenschaften</b>            |           |           |           |              |           |           |           |           |           |              |           |           |           |           |           |
|             | Betriebswirtschaftslehre                    |           |           |           | 3            | 3         |           | 2         | 2         |           | 1            | 1         |           | 2         | 1         | 1         |
|             | Volkswirtschaftslehre                       |           |           |           |              |           |           | 3         | 2         | 1         |              |           |           | 1         | 1         |           |
|             | <b>SUMME</b>                                |           |           |           | <b>3</b>     | <b>3</b>  |           | <b>5</b>  | <b>4</b>  | <b>1</b>  | <b>1</b>     | <b>1</b>  |           | <b>3</b>  | <b>2</b>  | <b>1</b>  |
| <b>10</b>   | <b>Rechtswissenschaften</b>                 |           |           |           |              |           |           |           |           |           |              |           |           |           |           |           |
|             | Rechtswissenschaften                        | 17        | 14        | 3         | 21           | 18        | 3         | 10        | 5         | 5         | 24           | 14        | 10        | 23        | 18        | 5         |
|             | <b>SUMME</b>                                | <b>17</b> | <b>14</b> | <b>3</b>  | <b>21</b>    | <b>18</b> | <b>3</b>  | <b>10</b> | <b>5</b>  | <b>5</b>  | <b>24</b>    | <b>14</b> | <b>10</b> | <b>23</b> | <b>18</b> | <b>5</b>  |
| <b>alle</b> | <b>Fachbereiche</b>                         |           |           |           |              |           |           |           |           |           |              |           |           |           |           |           |
|             | <b>Gesamt je Semester</b>                   | <b>56</b> | <b>41</b> | <b>15</b> | <b>67</b>    | <b>52</b> | <b>15</b> | <b>39</b> | <b>25</b> | <b>14</b> | <b>50</b>    | <b>30</b> | <b>20</b> | <b>64</b> | <b>51</b> | <b>13</b> |



Abgeschlossene Promotionen WS 2003/04 – WS 2005/06

| FB          | Fach  | WS 2003/2004 |           |           | SoSe 2004 |           |           | WS 2004/2005 |           |           | SoSe 2005 |           |           | WS 2005/2006 |           |           |
|-------------|---|--------------|-----------|-----------|-----------|-----------|-----------|--------------|-----------|-----------|-----------|-----------|-----------|--------------|-----------|-----------|
|             |   | gesamt       | m         | w         | gesamt    | m         | w         | gesamt       | m         | w         | gesamt    | m         | w         | gesamt       | m         | w         |
| <b>1</b>    | <b>Sozialwissenschaften</b>                 |              |           |           |           |           |           |              |           |           |           |           |           |              |           |           |
|             | Politikwissenschaft                         | 2            |           | 2         | 2         | 1         | 1         | 1            |           | 1         | 1         | 1         |           |              |           |           |
|             | Sozialwissenschaften/Soziologie             | 2            | 1         | 1         | 5         | 4         | 1         | 5            | 1         | 4         | 4         | 3         | 1         | 4            | 1         | 3         |
|             | <b>SUMME</b>                                | <b>4</b>     | <b>1</b>  | <b>3</b>  | <b>7</b>  | <b>5</b>  | <b>2</b>  | <b>6</b>     | <b>1</b>  | <b>5</b>  | <b>5</b>  | <b>4</b>  | <b>1</b>  | <b>4</b>     | <b>1</b>  | <b>3</b>  |
| <b>2</b>    | <b>Kultur- und Geowissenschaften</b>        |              |           |           |           |           |           |              |           |           |           |           |           |              |           |           |
|             | Geographie                                  |              |           |           | 2         | 2         |           |              |           |           |           |           |           |              |           |           |
|             | Geschichte                                  | 1            | 1         |           | 4         | 3         | 1         | 1            | 1         |           | 1         | 1         |           |              |           |           |
|             | Kunstgeschichte                             |              |           |           |           |           |           | 2            |           | 2         |           |           |           |              |           |           |
|             | Kunstpädagogik                              |              |           |           |           |           |           |              |           |           |           |           |           |              |           |           |
|             | Philosophie                                 | 1            |           | 1         |           |           |           |              |           |           |           |           | 1         | 1            |           |           |
|             | <b>SUMME</b>                                | <b>2</b>     | <b>1</b>  | <b>1</b>  | <b>6</b>  | <b>5</b>  | <b>1</b>  | <b>3</b>     | <b>1</b>  | <b>2</b>  | <b>1</b>  | <b>1</b>  | <b>1</b>  | <b>1</b>     | <b>1</b>  |           |
| <b>3</b>    | <b>Erziehungs- und Kulturwissenschaften</b> |              |           |           |           |           |           |              |           |           |           |           |           |              |           |           |
|             | Pädagogik                                   |              |           |           | 3         | 2         | 1         | 4            | 1         | 3         | 2         | 1         | 1         | 1            |           | 1         |
|             | Evangelische Theologie                      |              |           |           |           |           |           |              |           |           |           |           |           |              |           |           |
|             | Katholische Theologie                       | 2            | 1         | 1         |           |           |           |              |           |           | 2         |           | 2         |              |           |           |
|             | Musikwissenschaft                           |              |           |           |           |           |           | 1            | 1         |           | 2         | 2         |           | 1            | 1         |           |
|             | Sportwissenschaft                           |              |           |           |           |           |           |              |           |           |           |           |           | 1            | 1         |           |
|             | <b>SUMME</b>                                | <b>2</b>     | <b>1</b>  | <b>1</b>  | <b>3</b>  | <b>2</b>  | <b>1</b>  | <b>5</b>     | <b>2</b>  | <b>3</b>  | <b>6</b>  | <b>3</b>  | <b>3</b>  | <b>3</b>     | <b>1</b>  | <b>2</b>  |
| <b>4</b>    | <b>Physik</b>                               |              |           |           |           |           |           |              |           |           |           |           |           |              |           |           |
|             | Advanced Materials / Physik                 |              |           |           |           |           |           | 5            | 3         | 2         | 2         | 2         |           | 4            | 4         |           |
|             | Physik                                      | 6            | 6         |           | 10        | 8         | 2         |              |           |           |           |           |           |              |           |           |
|             | <b>SUMME</b>                                | <b>6</b>     | <b>6</b>  |           | <b>10</b> | <b>8</b>  | <b>2</b>  | <b>5</b>     | <b>3</b>  | <b>2</b>  | <b>2</b>  | <b>2</b>  |           | <b>4</b>     | <b>4</b>  |           |
| <b>5</b>    | <b>Biologie / Chemie</b>                    |              |           |           |           |           |           |              |           |           |           |           |           |              |           |           |
|             | Advanced Materials / Biologie               |              |           |           |           |           |           |              |           |           |           |           |           | 1            | 1         |           |
|             | Advanced Materials / Chemie                 |              |           |           |           |           |           |              |           |           |           |           |           | 2            | 2         |           |
|             | Biologie                                    | 5            | 4         | 1         | 4         | 3         | 1         | 6            | 3         | 3         | 7         | 1         | 6         | 3            | 1         | 2         |
|             | Chemie                                      | 2            | 1         | 1         |           |           |           |              |           |           | 6         | 5         | 1         |              |           |           |
|             | <b>SUMME</b>                                | <b>7</b>     | <b>5</b>  | <b>2</b>  | <b>4</b>  | <b>3</b>  | <b>1</b>  | <b>6</b>     | <b>3</b>  | <b>3</b>  | <b>13</b> | <b>6</b>  | <b>7</b>  | <b>6</b>     | <b>4</b>  | <b>2</b>  |
| <b>6</b>    | <b>Mathematik / Informatik</b>              |              |           |           |           |           |           |              |           |           |           |           |           |              |           |           |
|             | Ang. Systemwissenschaft                     |              |           |           |           |           |           |              |           |           | 3         | 3         |           | 1            |           | 1         |
|             | Geoinformatik                               |              |           |           |           |           |           |              |           |           |           |           |           | 1            | 1         |           |
|             | Informatik                                  |              |           |           |           |           |           | 2            | 2         |           |           |           |           |              |           |           |
|             | Mathematik                                  | 2            | 2         |           |           |           |           | 1            | 1         |           |           |           |           | 2            | 1         | 1         |
|             | <b>SUMME</b>                                | <b>2</b>     | <b>2</b>  |           |           |           |           | <b>3</b>     | <b>3</b>  |           | <b>3</b>  | <b>3</b>  |           | <b>4</b>     | <b>2</b>  | <b>2</b>  |
| <b>7</b>    | <b>Sprach- und Literaturwissenschaften</b>  |              |           |           |           |           |           |              |           |           |           |           |           |              |           |           |
|             | Germanistik                                 | 2            | 1         | 1         | 3         | 1         | 2         |              |           |           | 1         |           | 1         |              |           |           |
|             | Anglistik                                   | 2            | 1         | 1         |           |           |           | 2            | 1         | 1         |           |           |           |              |           |           |
|             | Latein                                      |              |           |           |           |           |           |              |           |           |           |           |           |              |           |           |
|             | Literaturwissenschaft                       | 4            | 2         | 2         |           |           |           | 1            |           | 1         |           |           |           | 2            | 1         | 1         |
|             | Romanistik                                  |              |           |           |           |           |           |              |           |           |           |           |           | 3            | 2         | 1         |
|             | Sprachwissenschaft                          |              |           |           | 1         |           | 1         |              |           |           |           |           |           |              |           |           |
|             | <b>SUMME</b>                                | <b>8</b>     | <b>4</b>  | <b>4</b>  | <b>4</b>  | <b>1</b>  | <b>3</b>  | <b>3</b>     | <b>1</b>  | <b>2</b>  | <b>1</b>  |           | <b>1</b>  | <b>5</b>     | <b>3</b>  | <b>2</b>  |
| <b>8</b>    | <b>Humanwissenschaften</b>                  |              |           |           |           |           |           |              |           |           |           |           |           |              |           |           |
|             | Cognitive Science                           |              |           |           |           |           |           |              |           |           |           |           |           |              |           |           |
|             | Gesundheitswissenschaft                     | 1            |           | 1         | 2         | 1         | 1         | 2            |           | 2         | 1         |           | 1         |              |           |           |
|             | Kosmetologie                                |              |           |           |           |           |           | 1            |           | 1         |           |           |           |              |           |           |
|             | Pflegewissenschaft                          |              |           |           |           |           |           |              |           |           |           |           |           |              |           |           |
|             | Psychologie                                 | 1            |           | 1         | 1         |           | 1         | 3            | 1         | 2         | 6         | 3         | 3         | 4            | 3         | 1         |
|             | <b>SUMME</b>                                | <b>2</b>     |           | <b>2</b>  | <b>3</b>  | <b>1</b>  | <b>2</b>  | <b>6</b>     | <b>1</b>  | <b>5</b>  | <b>7</b>  | <b>3</b>  | <b>4</b>  | <b>4</b>     | <b>3</b>  | <b>1</b>  |
| <b>9</b>    | <b>Wirtschaftswissenschaften</b>            |              |           |           |           |           |           |              |           |           |           |           |           |              |           |           |
|             | Betriebswirtschaftslehre                    | 1            |           | 1         | 1         | 1         |           |              |           |           |           |           |           | 3            | 3         |           |
|             | Volkswirtschaftslehre                       | 1            |           | 1         | 1         |           | 1         | 1            |           |           | 1         |           | 1         | 1            | 1         |           |
|             | <b>SUMME</b>                                | <b>2</b>     |           | <b>2</b>  | <b>2</b>  | <b>1</b>  | <b>1</b>  | <b>1</b>     | <b>1</b>  |           | <b>1</b>  |           | <b>1</b>  | <b>4</b>     | <b>4</b>  |           |
| <b>10</b>   | <b>Rechtswissenschaften</b>                 |              |           |           |           |           |           |              |           |           |           |           |           |              |           |           |
|             | Rechtswissenschaften                        | 26           | 18        | 8         |           |           |           | 15           | 8         | 7         | 17        | 11        | 6         | 23           | 19        | 4         |
|             | <b>SUMME</b>                                | <b>26</b>    | <b>18</b> | <b>8</b>  |           |           |           | <b>15</b>    | <b>8</b>  | <b>7</b>  | <b>17</b> | <b>11</b> | <b>6</b>  | <b>23</b>    | <b>19</b> | <b>4</b>  |
| <b>alle</b> | <b>Fachbereiche</b>                         |              |           |           |           |           |           |              |           |           |           |           |           |              |           |           |
|             | <b>Gesamt je Semester</b>                   | <b>61</b>    | <b>38</b> | <b>23</b> | <b>39</b> | <b>26</b> | <b>13</b> | <b>53</b>    | <b>24</b> | <b>29</b> | <b>56</b> | <b>33</b> | <b>23</b> | <b>58</b>    | <b>42</b> | <b>16</b> |

## Abgeschlossene Promotionen SoSe 2006 – SoSe 2008

| FB          | Fach  | SoSe 2006 |           |           | WS 2006/2007 |           |           | SoSe 2007 |           |           | WS 2007/2008 |           |           | SoSe 2008 |           |           |
|-------------|---|-----------|-----------|-----------|--------------|-----------|-----------|-----------|-----------|-----------|--------------|-----------|-----------|-----------|-----------|-----------|
|             |   | gesamt    | m         | w         | gesamt       | m         | w         | gesamt    | m         | w         | gesamt       | m         | w         | gesamt    | m         | w         |
| <b>1</b>    | <b>Sozialwissenschaften</b>                 |           |           |           |              |           |           |           |           |           |              |           |           |           |           |           |
|             | Politikwissenschaft                         | 3         | 3         |           | 1            | 1         |           | 5         | 4         | 1         | 1            | 1         |           | 2         | 2         |           |
|             | Sozialwissenschaften/Soziologie             | 6         | 4         | 2         |              |           |           | 2         | 2         |           | 6            | 4         | 2         | 3         | 3         |           |
|             | <b>SUMME</b>                                | <b>9</b>  | <b>7</b>  | <b>2</b>  | <b>1</b>     | <b>1</b>  |           | <b>7</b>  | <b>4</b>  | <b>3</b>  | <b>7</b>     | <b>5</b>  | <b>2</b>  | <b>5</b>  | <b>5</b>  |           |
| <b>2</b>    | <b>Kultur- und Geowissenschaften</b>        |           |           |           |              |           |           |           |           |           |              |           |           |           |           |           |
|             | Geographie                                  |           |           |           | 1            | 1         |           | 1         | 1         |           |              |           |           | 1         | 1         |           |
|             | Geschichte                                  |           |           |           | 1            | 1         |           | 1         | 1         |           | 2            | 2         |           |           |           |           |
|             | Kunstgeschichte                             |           |           |           |              |           |           |           |           |           |              |           |           |           |           |           |
|             | Kunstpädagogik                              |           |           |           |              |           |           |           |           |           |              |           |           |           |           |           |
|             | Philosophie                                 |           |           |           |              |           |           | 1         |           | 1         |              |           |           | 1         | 1         |           |
|             | <b>SUMME</b>                                |           |           |           | <b>2</b>     | <b>2</b>  |           | <b>3</b>  | <b>2</b>  | <b>1</b>  | <b>2</b>     | <b>2</b>  |           | <b>2</b>  | <b>2</b>  |           |
| <b>3</b>    | <b>Erziehungs- und Kulturwissenschaften</b> |           |           |           |              |           |           |           |           |           |              |           |           |           |           |           |
|             | Pädagogik                                   | 1         |           | 1         | 2            | 2         |           | 1         |           | 1         | 2            |           | 2         | 2         | 1         | 1         |
|             | Evangelische Theologie                      |           |           |           | 1            |           | 1         | 3         | 2         | 1         |              |           |           | 1         |           | 1         |
|             | Katholische Theologie                       | 2         |           | 2         |              |           |           |           |           |           |              |           |           | 2         | 2         |           |
|             | Musikwissenschaft                           |           |           |           |              |           |           | 1         | 1         |           |              |           |           | 2         |           | 2         |
|             | Sportwissenschaft                           |           |           |           | 1            |           | 1         |           |           |           | 1            |           | 1         |           |           |           |
|             | <b>SUMME</b>                                | <b>3</b>  |           | <b>3</b>  | <b>4</b>     | <b>2</b>  | <b>2</b>  | <b>5</b>  | <b>3</b>  | <b>2</b>  | <b>3</b>     |           | <b>3</b>  | <b>7</b>  | <b>3</b>  | <b>4</b>  |
| <b>4</b>    | <b>Physik</b>                               |           |           |           |              |           |           |           |           |           |              |           |           |           |           |           |
|             | Advanced Materials / Physik                 | 3         | 2         | 1         | 3            | 1         | 2         | 3         | 2         | 1         | 4            | 3         | 1         | 8         | 8         |           |
|             | Physik                                      |           |           |           |              |           |           |           |           |           |              |           |           | 1         | 1         |           |
|             | <b>SUMME</b>                                | <b>3</b>  | <b>2</b>  | <b>1</b>  | <b>3</b>     | <b>1</b>  | <b>2</b>  | <b>3</b>  | <b>2</b>  | <b>1</b>  | <b>4</b>     | <b>3</b>  | <b>1</b>  | <b>9</b>  | <b>9</b>  |           |
| <b>5</b>    | <b>Biologie / Chemie</b>                    |           |           |           |              |           |           |           |           |           |              |           |           |           |           |           |
|             | Advanced Materials / Biologie               |           |           |           |              |           |           |           |           |           |              |           |           |           |           |           |
|             | Advanced Materials / Chemie                 |           |           |           | 1            | 1         |           |           |           |           |              |           |           |           |           |           |
|             | Biologie                                    | 2         | 1         | 1         | 5            | 2         | 3         | 7         | 5         | 2         | 8            | 5         | 3         | 3         | 2         | 1         |
|             | Chemie                                      | 2         | 1         | 1         | 2            |           | 2         | 1         | 1         |           | 1            |           | 1         | 5         | 2         | 3         |
|             | <b>SUMME</b>                                | <b>4</b>  | <b>2</b>  | <b>2</b>  | <b>8</b>     | <b>3</b>  | <b>5</b>  | <b>8</b>  | <b>6</b>  | <b>2</b>  | <b>9</b>     | <b>5</b>  | <b>4</b>  | <b>8</b>  | <b>4</b>  | <b>4</b>  |
| <b>6</b>    | <b>Mathematik / Informatik</b>              |           |           |           |              |           |           |           |           |           |              |           |           |           |           |           |
|             | Ang. Systemwissenschaft                     | 1         |           | 1         | 2            |           | 2         | 1         |           | 1         | 2            |           | 2         | 2         |           | 2         |
|             | Geoinformatik                               | 2         | 2         |           | 2            |           | 2         | 1         | 1         |           | 1            | 1         |           |           |           |           |
|             | Informatik                                  | 1         | 1         |           | 2            | 2         |           |           |           |           | 2            | 1         | 1         |           |           |           |
|             | Mathematik                                  | 3         | 2         | 1         |              |           |           | 1         |           | 1         | 2            | 2         |           |           |           |           |
|             | <b>SUMME</b>                                | <b>7</b>  | <b>5</b>  | <b>2</b>  | <b>6</b>     | <b>2</b>  | <b>4</b>  | <b>3</b>  | <b>1</b>  | <b>2</b>  | <b>7</b>     | <b>4</b>  | <b>3</b>  | <b>2</b>  |           | <b>2</b>  |
| <b>7</b>    | <b>Sprach- und Literaturwissenschaften</b>  |           |           |           |              |           |           |           |           |           |              |           |           |           |           |           |
|             | Germanistik                                 |           |           |           | 1            |           | 1         | 1         | 1         | 2         | 1            |           | 1         |           |           |           |
|             | Anglistik                                   |           |           |           |              |           |           | 2         |           |           | 1            | 1         |           |           |           |           |
|             | Latein                                      |           |           |           |              |           |           |           |           |           |              |           |           |           |           |           |
|             | Literaturwissenschaft                       | 1         |           | 1         | 1            |           | 1         |           |           |           |              |           |           | 2         | 1         | 1         |
|             | Romanistik                                  | 3         | 2         | 1         | 1            |           | 1         |           |           |           |              |           |           |           |           |           |
|             | Sprachwissenschaft                          |           |           |           |              |           |           | 3         |           | 1         | 1            |           | 1         |           |           |           |
|             | <b>SUMME</b>                                | <b>4</b>  | <b>2</b>  | <b>2</b>  | <b>3</b>     |           | <b>3</b>  | <b>6</b>  | <b>1</b>  | <b>3</b>  | <b>3</b>     | <b>1</b>  | <b>2</b>  | <b>2</b>  | <b>1</b>  | <b>1</b>  |
| <b>8</b>    | <b>Humanwissenschaften</b>                  |           |           |           |              |           |           |           |           |           |              |           |           |           |           |           |
|             | Cognitive Science                           | 2         | 2         |           |              |           |           | 1         | 1         |           | 2            | 1         | 1         | 1         |           | 1         |
|             | Gesundheitswissenschaft                     | 2         | 1         | 1         | 1            |           | 1         | 1         | 1         |           |              |           |           | 2         |           | 2         |
|             | Kosmetologie                                | 1         | 1         |           |              |           |           |           |           |           |              |           |           | 1         |           | 1         |
|             | Pflegewissenschaft                          |           |           |           |              |           |           | 1         | 1         |           | 1            |           | 1         |           |           |           |
|             | Psychologie                                 | 3         | 1         | 2         | 1            | 1         |           | 4         | 1         | 3         | 5            | 4         | 1         | 6         | 1         | 5         |
|             | <b>SUMME</b>                                | <b>8</b>  | <b>5</b>  | <b>3</b>  | <b>2</b>     | <b>1</b>  | <b>1</b>  | <b>7</b>  | <b>4</b>  | <b>3</b>  | <b>8</b>     | <b>5</b>  | <b>3</b>  | <b>10</b> | <b>1</b>  | <b>9</b>  |
| <b>9</b>    | <b>Wirtschaftswissenschaften</b>            |           |           |           |              |           |           |           |           |           |              |           |           |           |           |           |
|             | Betriebswirtschaftslehre                    | 3         | 3         |           | 2            | 2         |           | 2         | 2         |           | 3            |           | 3         | 4         | 3         | 1         |
|             | Volkswirtschaftslehre                       |           |           |           |              |           |           | 1         | 1         |           |              |           |           | 1         | 1         |           |
|             | <b>SUMME</b>                                | <b>3</b>  | <b>3</b>  |           | <b>2</b>     | <b>2</b>  |           | <b>3</b>  | <b>3</b>  |           | <b>3</b>     |           | <b>3</b>  | <b>5</b>  | <b>4</b>  | <b>1</b>  |
| <b>10</b>   | <b>Rechtswissenschaften</b>                 |           |           |           |              |           |           |           |           |           |              |           |           |           |           |           |
|             | Rechtswissenschaften                        | 22        | 15        | 7         | 16           | 12        | 4         | 6         | 6         |           | 23           | 16        | 7         | 16        | 11        | 5         |
|             | <b>SUMME</b>                                | <b>22</b> | <b>15</b> | <b>7</b>  | <b>16</b>    | <b>12</b> | <b>4</b>  | <b>6</b>  | <b>6</b>  |           | <b>23</b>    | <b>16</b> | <b>7</b>  | <b>16</b> | <b>11</b> | <b>5</b>  |
| <b>alle</b> | <b>Fachbereiche</b>                         |           |           |           |              |           |           |           |           |           |              |           |           |           |           |           |
|             | <b>Gesamt je Semester</b>                   | <b>63</b> | <b>41</b> | <b>22</b> | <b>47</b>    | <b>26</b> | <b>21</b> | <b>51</b> | <b>32</b> | <b>19</b> | <b>69</b>    | <b>41</b> | <b>28</b> | <b>66</b> | <b>40</b> | <b>26</b> |

## Habilitationen

### Abgeschlossene Habilitationen nach Geschlecht – 1998 - 2008

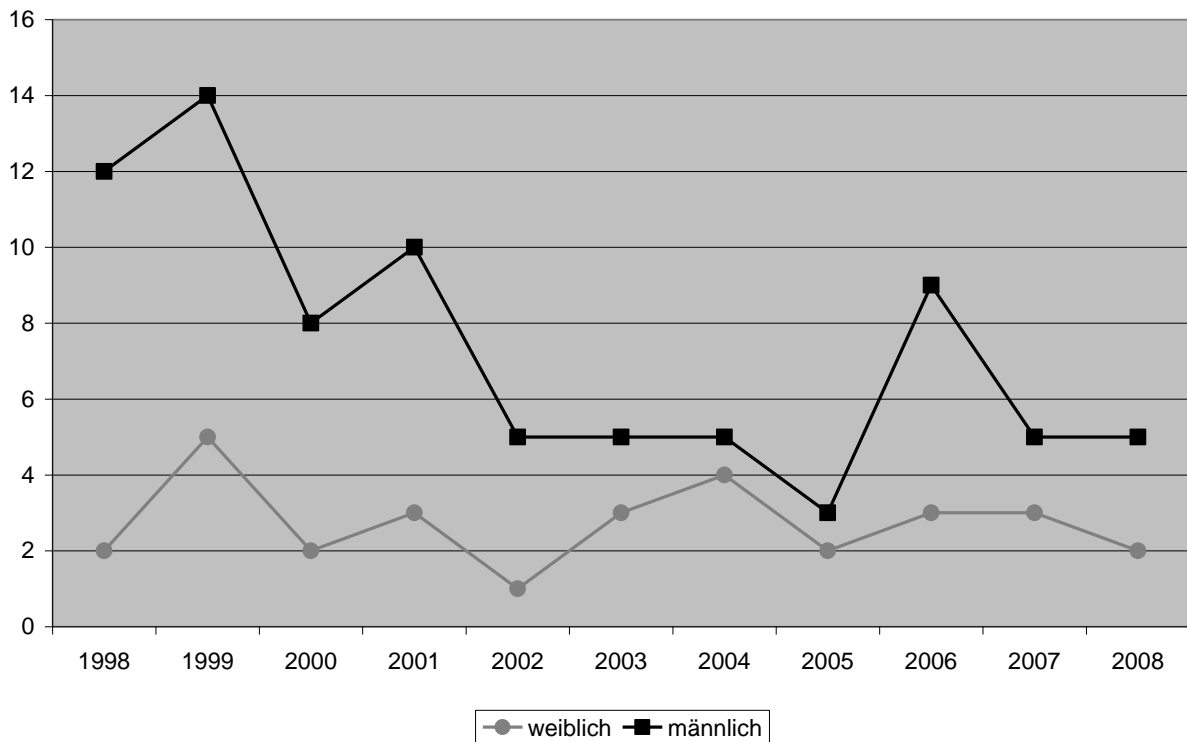

Quelle: S. 84

### Abgeschlossene Habilitationen – gesamt – 1989 - 2008

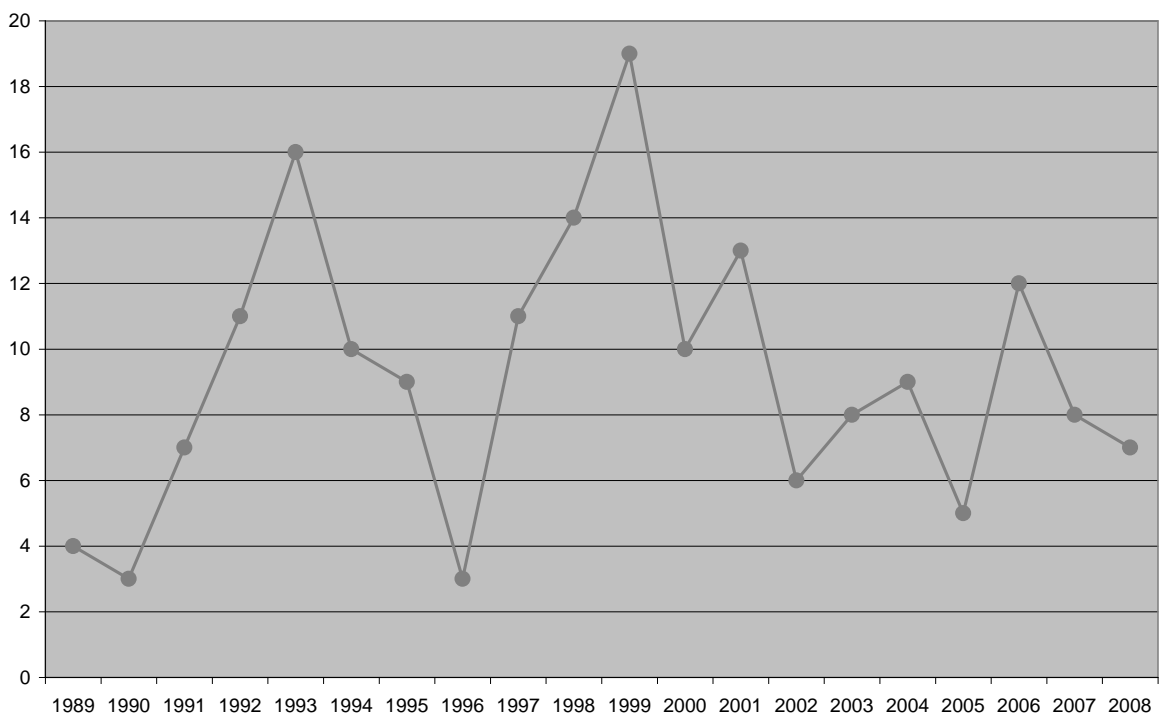

Quelle: S. 84

**Abgeschlossenen Habilitationen – 1998 - 2008**

| FB                       | Fachgebiete                                 | 1998 <sup>1</sup> |          | 1999      |          | 2000      |          | 2001      |          | 2002     |          | 2003     |          | 2004     |          | 2005     |          | 2006      |          | 2007     |          | 2008     |           | Gesamt<br>1998 - 2008 |
|--------------------------|---|-------------------|----------|-----------|----------|-----------|----------|-----------|----------|----------|----------|----------|----------|----------|----------|----------|----------|-----------|----------|----------|----------|----------|-----------|-----------------------|
|                          |   | m                 | w        | m         | w        | m         | w        | m         | w        | m        | w        | w        | w        | m        | w        | m        | w        | m         | w        | m        | w        | m        | w         |                       |
| <b>1</b>                 | <b>Sozialwissenschaften</b>                 |                   |          |           |          |           |          |           |          |          |          |          |          |          |          |          |          |           |          |          |          |          |           |                       |
|                          | Sozialwissenschaften                        | 1                 |          | 2         |          |           |          |           |          |          |          |          |          |          |          | 1        |          |           |          |          |          |          |           | 4                     |
|                          | Politikwissenschaft                         |                   |          | 1         |          |           |          |           |          |          |          |          | 1        |          |          | 1        |          |           |          | 1        |          | 1        |           | 5                     |
|                          | <b>Summe</b>                                | <b>1</b>          |          | <b>3</b>  |          |           |          |           |          |          |          |          | <b>1</b> |          |          | <b>2</b> |          |           |          | <b>1</b> |          | <b>1</b> |           | <b>9</b>              |
| <b>2</b>                 | <b>Kultur- und Geowissenschaften</b>        |                   |          |           |          |           |          |           |          |          |          |          |          |          |          |          |          |           |          |          |          |          |           |                       |
|                          | Geographie                                  | 1                 |          |           |          |           |          |           | 1        |          |          |          |          |          |          |          |          |           |          |          |          | 1        |           | 3                     |
|                          | Geschichte                                  |                   |          |           |          |           | 1        |           | 1        |          |          | 1        | 1        |          |          |          |          |           |          |          |          |          |           | 4                     |
|                          | Philosophie                                 |                   |          |           |          |           | 2        |           |          |          |          |          |          |          |          |          |          | 1         | 1        |          |          | 1        |           | 5                     |
|                          | Kunstgeschichte                             |                   |          | 1         |          |           |          |           |          |          |          |          |          |          |          |          |          | 1         |          |          |          |          |           | 2                     |
|                          | <b>Summe</b>                                | <b>1</b>          |          | <b>1</b>  |          |           | <b>3</b> | <b>1</b>  | <b>1</b> |          |          | <b>1</b> | <b>1</b> |          |          |          | <b>2</b> | <b>1</b>  |          |          | <b>2</b> |          | <b>14</b> |                       |
| <b>3</b>                 | <b>Erziehungs- und Kulturwissenschaften</b> |                   |          |           |          |           |          |           |          |          |          |          |          |          |          |          |          |           |          |          |          |          |           |                       |
|                          | Pädagogik                                   |                   |          |           | 3        |           | 1        |           |          |          |          |          |          |          | 1        |          |          |           |          |          |          |          |           | 5                     |
|                          | Musikwissenschaften                         |                   |          |           |          | 1         |          |           |          |          |          |          |          |          |          |          |          |           |          |          |          |          |           | 1                     |
|                          | Evangelische Theologie                      | 1                 |          |           |          |           |          |           |          |          |          |          |          |          |          |          |          |           |          |          |          | 1        |           | 2                     |
|                          | Sportwissenschaften                         |                   |          |           |          |           |          |           |          |          |          |          | 1        |          |          |          |          |           |          |          |          |          |           | 1                     |
|                          | <b>Summe</b>                                | <b>1</b>          |          |           | <b>3</b> | <b>1</b>  | <b>1</b> |           |          |          |          |          | <b>2</b> |          |          |          |          |           |          |          |          | <b>1</b> |           | <b>9</b>              |
| <b>4</b>                 | <b>Physik</b>                               |                   |          |           |          |           |          |           |          |          |          |          |          |          |          |          |          |           |          |          |          |          |           |                       |
|                          | Physik                                      | 1                 |          | 1         |          |           | 1        | 1         |          |          | 1        |          |          | 1        |          |          |          |           | 1        |          |          |          |           | 7                     |
|                          | <b>Summe</b>                                | <b>1</b>          |          | <b>1</b>  |          |           | <b>1</b> | <b>1</b>  |          |          | <b>1</b> |          |          | <b>1</b> |          |          |          |           | <b>1</b> |          |          |          |           | <b>7</b>              |
| <b>5</b>                 | <b>Biologie / Chemie</b>                    |                   |          |           |          |           |          |           |          |          |          |          |          |          |          |          |          |           |          |          |          |          |           |                       |
|                          | Biologie                                    | 1                 | 1        | 1         | 1        | 2         |          | 1         | 1        | 2        |          | 2        |          |          | 1        |          | 3        |           | 1        |          | 1        |          |           | 18                    |
|                          | Chemie                                      | 1                 |          |           |          |           |          |           |          |          |          | 1        |          |          |          |          |          |           |          |          |          |          |           | 2                     |
|                          | <b>Summe</b>                                | <b>2</b>          | <b>1</b> | <b>1</b>  | <b>1</b> | <b>2</b>  |          | <b>1</b>  | <b>1</b> | <b>2</b> |          | <b>3</b> |          |          | <b>1</b> |          | <b>3</b> |           | <b>1</b> |          | <b>1</b> |          |           | <b>20</b>             |
| <b>6</b>                 | <b>Mathematik / Informatik</b>              |                   |          |           |          |           |          |           |          |          |          |          |          |          |          |          |          |           |          |          |          |          |           |                       |
|                          | Mathematik                                  | 2                 |          | 3         |          |           |          | 1         |          |          |          |          |          |          |          |          | 1        |           | 1        |          |          |          |           | 8                     |
|                          | Informatik                                  |                   |          |           |          |           |          |           |          |          |          | 1        |          |          |          |          |          |           |          |          |          |          |           | 1                     |
|                          | Angewandte Systemwiss.                      | 1                 |          |           |          |           |          |           |          |          |          |          |          |          |          |          |          | 1         |          |          |          |          |           | 2                     |
|                          | <b>Summe</b>                                | <b>3</b>          |          | <b>3</b>  |          |           |          | <b>1</b>  |          |          |          | <b>1</b> |          |          |          |          | <b>1</b> | <b>1</b>  | <b>1</b> |          |          |          |           | <b>11</b>             |
| <b>7</b>                 | <b>Sprach- und Literaturwissenschaften</b>  |                   |          |           |          |           |          |           |          |          |          |          |          |          |          |          |          |           |          |          |          |          |           |                       |
|                          | Anglistik                                   |                   | 1        |           |          |           | 1        |           |          |          |          |          |          |          |          |          |          |           |          |          |          |          |           | 2                     |
|                          | Computerlinguistik                          |                   |          | 1         |          |           |          |           |          |          |          |          |          |          |          |          |          |           |          |          |          |          |           | 1                     |
|                          | Germanistik                                 |                   |          |           | 1        |           | 2        |           |          |          | 1        |          |          |          |          |          |          |           |          |          |          |          |           | 4                     |
|                          | Literaturwissenschaft                       |                   |          | 1         |          |           |          |           |          |          |          |          |          | 1        |          |          |          |           |          |          |          |          |           | 2                     |
|                          | Romanistik                                  |                   |          |           |          |           |          |           |          |          |          |          |          |          |          |          | 1        |           |          |          |          |          |           | 1                     |
|                          | Sprachwissenschaft                          |                   |          |           |          |           |          |           |          |          |          | 1        |          |          |          |          |          |           |          | 1        | 1        |          |           | 3                     |
|                          | <b>Summe</b>                                |                   | <b>1</b> | <b>2</b>  | <b>1</b> |           | <b>3</b> |           |          |          |          | <b>1</b> | <b>1</b> | <b>1</b> |          |          | <b>1</b> |           | <b>1</b> | <b>1</b> | <b>1</b> |          |           | <b>13</b>             |
| <b>8</b>                 | <b>Humanwissenschaften</b>                  |                   |          |           |          |           |          |           |          |          |          |          |          |          |          |          |          |           |          |          |          |          |           |                       |
|                          | Gesundheitswissenschaft                     | 1                 |          |           |          | 1         |          |           |          |          |          | 1        |          |          |          |          | 1        |           |          |          |          |          |           | 4                     |
|                          | Kognitionswissenschaft                      |                   |          |           |          |           |          |           |          |          |          |          | 1        |          |          |          |          |           |          |          |          |          |           | 1                     |
|                          | Psychologie                                 |                   |          | 1         |          | 1         | 1        | 2         |          |          | 1        |          |          |          |          | 1        | 1        | 1         |          | 1        | 1        | 1        |           | 10                    |
|                          | <b>Summe</b>                                | <b>1</b>          |          | <b>1</b>  |          | <b>2</b>  | <b>1</b> | <b>2</b>  |          |          | <b>1</b> | <b>1</b> | <b>1</b> |          |          | <b>2</b> | <b>1</b> | <b>1</b>  | <b>1</b> | <b>1</b> | <b>1</b> | <b>1</b> |           | <b>15</b>             |
| <b>9</b>                 | <b>Wirtschaftswissenschaften</b>            |                   |          |           |          |           |          |           |          |          |          |          |          |          |          |          |          |           |          |          |          |          |           |                       |
|                          | Betriebswirtschaftlehre                     | 1                 |          | 1         |          |           |          |           |          |          |          |          | 1        |          |          | 1        |          |           |          |          |          |          |           | 4                     |
|                          | Volkswirtschaftlehre                        |                   |          |           |          |           |          |           |          |          |          |          |          |          |          | 1        |          |           |          |          |          |          |           | 1                     |
|                          | <b>Summe</b>                                | <b>1</b>          |          | <b>1</b>  |          |           |          |           |          |          |          |          | <b>1</b> |          |          | <b>2</b> |          |           |          |          |          |          |           | <b>5</b>              |
| <b>10</b>                | <b>Rechtswissenschaften</b>                 |                   |          |           |          |           |          |           |          |          |          |          |          |          |          |          |          |           |          |          |          |          |           |                       |
|                          | Rechtswissenschaften                        | 1                 |          | 1         |          | 3         |          | 1         |          |          |          |          |          |          |          |          |          |           |          |          |          | 1        | 1         | 8                     |
|                          | <b>Summe</b>                                | <b>1</b>          |          | <b>1</b>  |          | <b>3</b>  |          | <b>1</b>  |          |          |          |          |          |          |          |          |          |           |          |          |          | <b>1</b> | <b>1</b>  | <b>8</b>              |
| <b>alle Fachbereiche</b> |   |                   |          |           |          |           |          |           |          |          |          |          |          |          |          |          |          |           |          |          |          |          |           |                       |
|                          | <b>Gesamt (m / w)</b>                       | <b>12</b>         | <b>2</b> | <b>14</b> | <b>5</b> | <b>8</b>  | <b>2</b> | <b>10</b> | <b>3</b> | <b>5</b> | <b>1</b> | <b>5</b> | <b>3</b> | <b>5</b> | <b>4</b> | <b>3</b> | <b>2</b> | <b>9</b>  | <b>3</b> | <b>5</b> | <b>3</b> | <b>5</b> | <b>2</b>  | <b>111</b>            |
|                          | <b>Gesamt</b>                               | <b>14</b>         |          | <b>19</b> |          | <b>10</b> |          | <b>13</b> |          | <b>6</b> |          | <b>8</b> |          | <b>9</b> |          | <b>5</b> |          | <b>12</b> |          | <b>8</b> |          | <b>7</b> |           | <b>111</b>            |

<sup>1</sup> Kalenderjahre

## **Personal**

**Entwicklung der Personalstellen Wissenschaftlicher Dienst**

**Personalstellenausstattung**

**Beschäftigte**

**Rufe/Berufungen**

Entwicklung der Personalstellen für den wissenschaftlichen Dienst nach Fächergruppen

|                                       |      | Professuren | wiss. Mitarbeiter | Insgesamt | Relation Professuren : Stellen wiss. Dienst |
|---------------------------------------|------|-------------|-------------------|-----------|---|
| Rechts- und Wirtschaftswissenschaften | 1990 | 27          | 39,00             | 66,00     | 1 : 1,44                                    |
|                                       | 1998 | 31          | 54,50             | 85,50     | 1 : 1,76                                    |
|                                       | 2004 | 34          | 54,50             | 88,50     | 1 : 1,60                                    |
|                                       | 2008 | 35          | 54,50             | 89,50     | 1 : 1,56                                    |
| Sozialwissenschaften / Politik        | 1990 | 15          | 12,00             | 27,00     | 1 : 0,80                                    |
|                                       | 1998 | 13          | 14,00             | 27,00     | 1 : 1,08                                    |
|                                       | 2004 | 14          | 12,00             | 26,00     | 1 : 0,86                                    |
|                                       | 2008 | 11          | 11,00             | 22,00     | 1 : 1,00                                    |
| Kulturwissenschaften                  | 1990 | 62          | 51,00             | 113,00    | 1 : 0,82                                    |
|                                       | 1998 | 64          | 55,00             | 119,00    | 1 : 0,86                                    |
|                                       | 2004 | 68          | 52,00             | 120,00    | 1 : 0,76                                    |
|                                       | 2008 | 78          | 56,75             | 134,75    | 1 : 0,73                                    |
| Philologien                           | 1990 | 21          | 15,00             | 36,00     | 1 : 0,71                                    |
|                                       | 1998 | 25          | 19,00             | 44,00     | 1 : 0,76                                    |
|                                       | 2004 | 23          | 17,00             | 40,00     | 1 : 0,74                                    |
|                                       | 2008 | 24          | 18,50             | 42,50     | 1 : 0,77                                    |
| Naturwissenschaften / Mathematik      | 1990 | 48          | 81,00             | 129,00    | 1 : 1,69                                    |
|                                       | 1998 | 52          | 92,50             | 144,50    | 1 : 1,78                                    |
|                                       | 2004 | 58          | 84,50             | 142,50    | 1 : 1,46                                    |
|                                       | 2008 | 66          | 84,50             | 150,50    | 1 : 1,28                                    |
| Insgesamt                             | 1990 | 173         | 198,00            | 371,00    | 1 : 1,14                                    |
|                                       | 1998 | 185         | 235,00            | 420,00    | 1 : 1,27                                    |
|                                       | 2004 | 197         | 220,00            | 417,00    | 1 : 1,12                                    |
|                                       | 2008 | 214         | 225,25            | 439,25    | 1 : 1,05                                    |

Professuren C4/W3; C3/C2/W2 und ab 2002 neu W1; Quelle Haushaltspläne/Beilagen des Landes bzw. hochschulinterne Erhebung

Personalstellen wissenschaftlicher Dienst pro Professur nach Fächergruppen

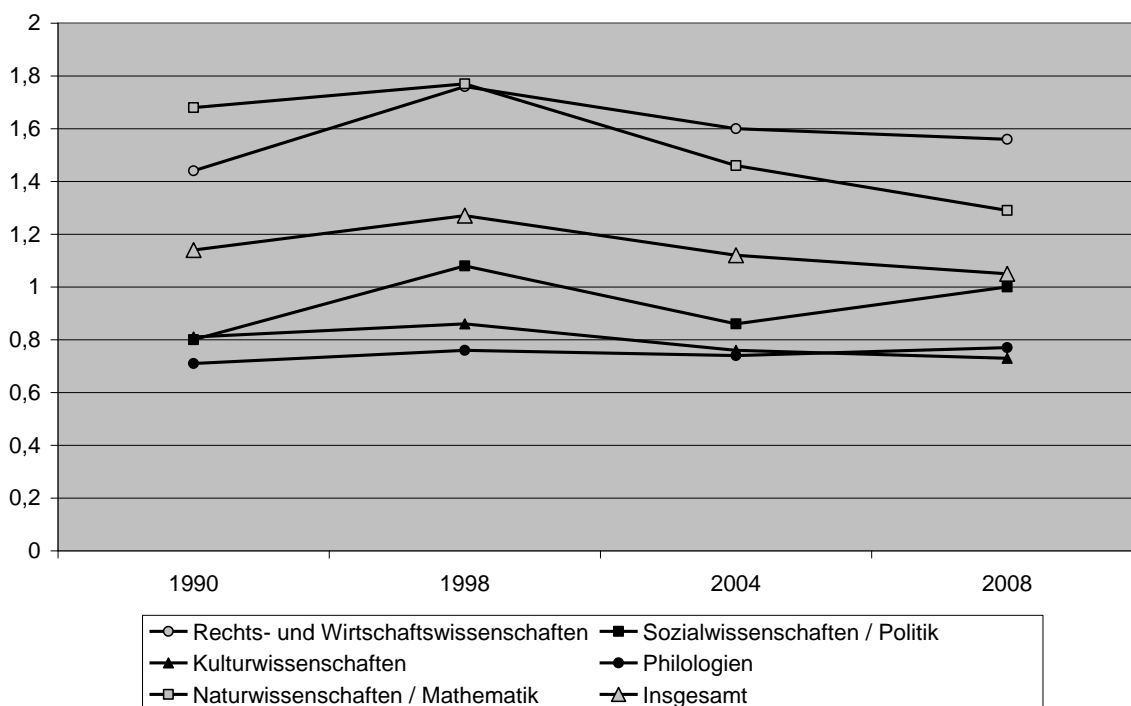

## Personalstellenausstattung

### Personalstellenausstattung 2008/2009<sup>1</sup> nach Fachbereichen, Lehreinheiten/Instituten und interdisziplinären Instituten – Wissenschaftliches Personal

| Fachbereich<br>Lehreinheit/Institut                             | Professuren  |             |             | HSD <sup>2</sup> | LK / <sup>3</sup><br>Lekt. | ARS <sup>4</sup> | Wiss. Dienst |               | Summe         |
|---|--------------|-------------|-------------|------------------|----------------------------|------------------|--------------|---------------|---------------|
|   | W3           | W2          | W1          |                  |                            |                  | Dauer        | NwF AR/Z      |               |
| Sozialwissenschaften  | 4,0          | 7,0         |             | 3,0              |                            | 1,0              | 1,0          | 6,0           | 22,00         |
| <b>Summe FB 1</b>   | <b>4,0</b>   | <b>7,0</b>  |             | <b>3,0</b>       |                            | <b>1,0</b>       | <b>1,0</b>   | <b>6,0</b>    | <b>22,00</b>  |
| Geographie / Institut für Geographie                            | 2,0          | 1,0         | 1,0         |                  |                            | 1,0              | 1,0          | 3,0           | 9,00          |
| Geschichte / Historisches Seminar                               | 3,0          | 3,0         | 1,0         |                  |                            |                  |              | 4,0           | 11,00         |
| Kunst / Kunstpädagogik  |              | 5,0         |             |                  | 1,0                        | 1,0              |              |               | 7,00          |
| Kunstgeschichte/Kunsthistorisches Inst.                         | 1,0          | 2,0         | 1,0         |                  |                            |                  |              |               | 4,00          |
| Philosophie   | 1,0          | 2,0         |             |                  |                            |                  |              | 1,0           | 4,00          |
| Textiles Gestalten  |              | 1,0         |             |                  |                            | 1,0              | 1,0          |               | 3,00          |
| <b>Summe FB 2</b>   | <b>7,0</b>   | <b>14,0</b> | <b>3,0</b>  |                  | <b>1,0</b>                 | <b>3,0</b>       | <b>2,0</b>   | <b>8,0</b>    | <b>38,00</b>  |
| Evangelische Theologie /<br>Institut für Evangelische Theologie | 3,0          | 2,0         | 1,0         |                  |                            |                  |              | 1,0           | 7,00          |
| Islamische Religionspädagogik /<br>Zentrum für Islam-Studien    | 1,0          |             |             |                  |                            |                  |              |               | 1,00          |
| Katholische Theologie /<br>Institut für Katholische Theologie   | 3,0          | 2,0         | 1,0         |                  |                            |                  |              | 1,0           | 7,00          |
| Musik   | 1,0          | 4,0         |             |                  | 1,0                        | 1,0              | 1,0          |               | 8,00          |
| Pädagogik /<br>Institut für Erziehungswissenschaft              | 6,0          | 3,0         | 1,0         | 1,0              | 0,5                        | 1,0              | 2,0          | 5,5           | 20,00         |
| Sachunterricht  |              | 1,0         |             |                  |                            |                  | 1,0          |               | 2,00          |
| Sport   | 1,0          | 3,0         |             |                  | 1,0                        | 1,0              | 1,0          | 1,0           | 8,00          |
| <b>Summe FB 3</b>   | <b>15,0</b>  | <b>15,0</b> | <b>3,0</b>  | <b>1,0</b>       | <b>2,5</b>                 | <b>3,0</b>       | <b>5,0</b>   | <b>8,5</b>    | <b>53,00</b>  |
| Physik  | 7,0          | 4,0         | 1,0         | 2,0              |                            | 2,0              | 6,0          | 13,0          | 35,00         |
| <b>Summe FB 4</b>   | <b>7,0</b>   | <b>4,0</b>  | <b>1,0</b>  | <b>2,0</b>       |                            | <b>2,0</b>       | <b>6,0</b>   | <b>13,0</b>   | <b>35,00</b>  |
| Biologie  | 12,0         | 2,0         | 2,0         |                  |                            | 6,0              | 8,5          | 11,5          | 42,00         |
| Chemie/Institut f. Chemie                                       | 2,0          | 3,0         | 1,0         |                  |                            | 2,0              | 4,0          | 4,0           | 16,00         |
| <b>Summe FB 5</b>   | <b>14,0</b>  | <b>5,0</b>  | <b>3,0</b>  |                  |                            | <b>8,0</b>       | <b>12,5</b>  | <b>15,5</b>   | <b>58,00</b>  |
| Angewandte Systemwissenschaft                                   | 2,0          | 1,0         | 1,0         |                  |                            |                  | 1,0          | 3,0           | 8,00          |
| Geoinformatik / Institut für<br>Geoinformatik u. Fernerkundung  | 2,0          | 1,0         | 1,0         |                  |                            |                  | 1,0          | 2,0           | 7,00          |
| Informatik / Institut für Informatik                            | 4,0          | 3,0         | 1,0         |                  |                            | 1,0              |              | 5,0           | 14,00         |
| Mathematik /<br>Institut für Mathematik                         | 5,0          | 4,0         | 1,0         | 1,0              |                            |                  | 2,5          | 3,0           | 16,50         |
| Mathematik /<br>Institut für Kognitive Mathematik               | 2,0          |             |             |                  |                            | 1,0              |              |               | 3,00          |
| <b>Summe FB 6</b>   | <b>15,0</b>  | <b>9,0</b>  | <b>4,0</b>  | <b>1,0</b>       |                            | <b>2,0</b>       | <b>4,5</b>   | <b>13,0</b>   | <b>48,50</b>  |
| Anglistik /<br>Institut für Anglistik-Amerikanistik             | 4,0          |             | 1,0         |                  | 2,0                        |                  |              | 4,0           | 11,00         |
| Germanistik/Institut für Germanistik                            | 5,0          | 4,0         |             |                  |                            |                  | 2,0          | 3,0           | 14,00         |
| Latein /<br>Institut für Romanistik-Latinistik                  | 1,0          | 1,0         |             |                  | 0,5                        |                  |              | 0,5           | 3,00          |
| Literaturwissenschaft   |              | 1,0         |             |                  |                            | 1,0              |              |               | 2,00          |
| Romanistik /<br>Institut für Romanistik-Latinistik              | 2,0          | 3,0         | 2,0         |                  | 4,5                        |                  |              | 1,0           | 12,50         |
| <b>Summe FB 7</b>   | <b>12,0</b>  | <b>9,0</b>  | <b>3,0</b>  |                  | <b>7,0</b>                 | <b>1,0</b>       | <b>2,0</b>   | <b>8,5</b>    | <b>42,50</b>  |
| Gesundheit  |              | 4,0         | 1,0         |                  |                            | 4,0              | 1,0          | 2,0           | 12,00         |
| Kognitionswissenschaft  | 3,0          | 2,0         | 3,0         |                  |                            |                  | 3,0          | 5,0           | 16,00         |
| Psychologie /<br>Institut für Psychologie                       | 6,0          | 5,0         | 1,0         | 2,0              |                            | 2,0              | 4,0          | 4,75          | 24,75         |
| <b>Summe FB 8</b>   | <b>9,0</b>   | <b>11,0</b> | <b>5,0</b>  | <b>2,0</b>       |                            | <b>6,0</b>       | <b>8,0</b>   | <b>11,8</b>   | <b>52,75</b>  |
| Wirtschaftswissenschaft   | 6,0          | 4,0         |             |                  |                            | 2,0              | 7,0          | 15,0          | 34,00         |
| Institut für Empirische<br>Wirtschaftsforschung                 | 3,0          |             |             |                  |                            | 1,0              | 1,0          | 1,0           | 6,00          |
| Institut für Informationsmanagement<br>und Unternehmensführung  | 3,0          |             |             |                  |                            |                  |              | 3,0           | 6,00          |
| <b>Summe FB 9</b>   | <b>12,0</b>  | <b>4,0</b>  |             |                  |                            | <b>3,0</b>       | <b>8,0</b>   | <b>19,0</b>   | <b>46,00</b>  |
| Rechtswissenschaft  | 9,0          | 2,0         |             |                  |                            |                  | 5,75         | 10,0          | 26,75         |
| Institute für   |              |             |             |                  |                            |                  |              |               |               |
| - European Legal Studies  | 3,0          |             |             |                  |                            |                  | 1,75         | 1,0           | 5,75          |
| - Finanz- und Steuerrecht                                       | 1,0          |             |             |                  |                            |                  |              | 1,0           | 2,00          |
| - Handels- und Wirtschaftsrecht                                 | 1,0          |             |             |                  |                            |                  |              | 1,0           | 2,00          |
| - Kommunalrecht   | 1,0          |             |             |                  |                            |                  |              | 2,0           | 3,00          |
| - Verfahrensrecht und Allgemeine<br>Verfahrensvergleichung      | 1,0          |             |             |                  |                            |                  |              | 1,0           | 2,00          |
| - Wirtschaftsstrafrecht   | 1,0          |             |             |                  |                            |                  | 1,0          |               | 2,00          |
| <b>Summe FB 10</b>  | <b>17,0</b>  | <b>2,0</b>  |             |                  |                            |                  | <b>8,5</b>   | <b>16,0</b>   | <b>43,50</b>  |
| <b>Summe Fachbereiche insgesamt</b>                             | <b>112,0</b> | <b>80,0</b> | <b>22,0</b> | <b>9,0</b>       | <b>10,5</b>                | <b>29,0</b>      | <b>57,5</b>  | <b>119,25</b> | <b>439,25</b> |

<sup>1</sup> Stand 12/2008

<sup>2</sup> Hochschuldozenten

<sup>3</sup> Lehrkräfte / Lektorate

<sup>4</sup> Akademische Ratsstellen

- 1) Davon 1 W2 Stiftungsprofessur für Archäologie/ Archäologie der Römischen Provinzen - befristet 5 Jahre ab 1/2008
- 2) Davon 1 W2 k.w. 2013 für Tenure Track W1 Philosophie des Geistes - siehe Kognitionswissenschaft
- 3) Zusätzlich aus Sondermitteln des Landes (0608/77) 1 W2/W1, 1,75 WD für Masterstudiengang Islamische Religionspädagogik
- 4) Zusätzlich 1 A15, 1 WD aus Sondermitteln des Landes (0608/77) für Quereinsteigsmaster Metalltechnik und Elektrotechnik; zusätzlich aus Drittmitteln 1 W1 Juniorprofessur für Begabungsforschung
- 5) Ohne 1 Stelle wiss. Dienst für Bot. Garten/Kustode ; davon 1 W3 Stiftungsprofessur für Biochemie; davon 1 W2 k.w. für Stiftungsprofessur
- 6) Davon 1 W3 k.w. nach Ausscheiden des Stelleninhabers (10/2011); die Stellen des Instituts für Kognitive Mathematik sind der Lehrinheit Mathematik zugeordnet
- 7) Davon 1 AR k.w. bei Ausscheiden des Stelleninhabers (7/2009)
- 8) Davon 1 W1 Juniorprofessur Philosophie des Geistes (Heyne-Programm) vom 5/2007 bis 4/2013 - siehe Philosophie zusätzlich aus Mitteln 1,0 WD für Koordination Promotionsprogramm für 5 Jahre (1.1.2006 bis 31.12.2011)
- 9) Zusätzlich 1,0 WD aus Sondermitteln f. Differentielle Psychologie; zusätzlich 1,0 NwF aus Sondermitteln bis 3/2011 für Entwicklungspsychologie;-
- 10) Davon 1 W3 Stiftungsprofessur International Accounting; davon 1 W3 Stiftungsprofessur für Unternehmensführung und Unternehmensrechnung (Heinrich Risiken - Stiftungsprofessur) ; davon 1 W3 kw für Stiftungsprofessur
- 11) Davon 1 W3 Stiftungsprofessur für Öffentliches Recht, Europarecht, Völkerrecht sowie Rechtsvergleichung; davon 2 W3 k.w. für Stiftungsprofessuren (10/2010 bzw. 04/2009)
- 12) Davon 1 W3 Stiftungsprofessur für Bürgerliches Recht, Europ. Privatrecht, Intern. Privatrecht und Allgemeine Rechtsvergleichung
- 13) Davon je 1 W1 Juniorprofessur undotiert Fachdidaktikkonzept für Geschichte, Geographie, Kath. Theologie, Chemie, Romanistik, Gesundheitswissenschaft bis 9/2014 und 1 W2 Professur undotiert Fachdidaktikkonzept Informatik bis 9/2020 aus Programm Hochschulpakt 2020; 1 W1 Juniorprofessur Fachdidaktik Evangelische Theologie

**Zusätzlich:**

13 wiss. Mitarbeiterstellen (Forschungspool) MWK aus 0608 und 0609 (VW-Vorab), die im Haushaltsjahr 2009 zur Verfügung stehen:

0,5 Geographie (FB 2); 1,0 Chemie (FB 5); 3,0 Physik (FB 4); 0,5 Wirtschaftspädagogik (FB3); 1,0 Mikrobiologie (FB 5); 1,0 Biophysik (FB 5); 1,0 Biochemie (FB 5); 1,0 Botanik (FB 5); 0,5 Neurobiopsychologie (FB 8); 0,5 Anglistik (FB 7); 1,0 Germanistik (FB 7); 0,5 Mathematik (FB 6); 0,5 Neuroinformatik (FB 6); 1,0 Rechtswissenschaft (FB 10).

**Veränderungen im laufenden Haushaltsjahr bereits berücksichtigt.**

→ Ohne Stellenpool; ohne temporäre Finanzierungen

→ Ausgewiesen werden die mit Juniorprofessuren besetzten Stellen bzw. Stellen im Besetzungsverfahren

**Ausstattung der interdisziplinären Institute**

|   | Professoren |            |            | Wiss. Dienst |             | Summe       |    |
|---|-------------|------------|------------|--------------|-------------|-------------|----|
|   | W3          | W2         | W1         | Dauer        | NwF AR/Z    |             |    |
| Kognitionswissenschaft                          | 4,0         | 2,0        | 3,0        | 3,0          | 5,0         | 17,00       | 1) |
| Kulturgeschichte der Frühen Neuzeit             | 2,0         |            |            | 1,0          | 0,5         | 3,50        | 2) |
| Migrationsforschung und Interkulturelle Studien | 2,0         |            |            |              | 1,5         | 3,50        | 3) |
| Umweltsystemforschung                           | 2,0         | 1,0        | 1,0        | 1,0          | 3,0         | 8,00        | 4) |
| <b>Summe</b>                                    | <b>10,0</b> | <b>3,0</b> | <b>4,0</b> | <b>5,0</b>   | <b>10,0</b> | <b>32,0</b> |    |

- 1) Die Stellen des Instituts sind folgenden Lehrheiten zugeordnet:
  - 1 W3 (Neuroinformatik) Lehrinheit Informatik
  - 1 W3 CL/KI, 1 W3 Kognitionswissenschaft, 1 W3 Neurobiopsychologie; 1 W2 Kognitionspsychologie, 1 W2 Kognitionsphilosophie, 3 E13 WD, 5 NwF, 1 W1 Juniorprofessur Kognitionswissenschaft/ Computerlinguistik, 1 W1 Juniorprofessur Kognitionswissenschaft/ Künstliche Intelligenz, 1 W1 Juniorprofessur Philosophie des Geistes (Heyne-Programm) vom 1.5.2007 bis 30.4.2013 Lehrinheit Kognitionswissenschaft
- 2) Die Stellen des Instituts sind folgenden Lehrheiten zugeordnet:
  - 1 W3 und 1 WD Lehrinheit Germanistik
  - 1 W3 und 0,5 NwF Lehrinheit Geschichte
- 3) Die Stellen des Instituts sind folgenden Lehrheiten zugeordnet:
  - 1 W3 und 0,5 NwF Lehrinheit Geschichte
  - 1 NwF Lehrinheit Sozialwissenschaften
  - 1 W3 Stiftungsprofessur Soziologie/Methodologie Lehrinheit Sozialwissenschaften
- 4) Die Stellen des Instituts sind der Lehrinheit Angewandte Systemwissenschaft zugeordnet



## Juniorprofessuren<sup>1</sup> nach Fachbereich und Lehreinheit<sup>2</sup>

| lfd. Nr. | Fachbereich                          | Lehreinheit  | Denomination  |
|----------|--------------------------------------|--|---|
| 1        | Biologie/Chemie                      | Biologie   | Biologiedidaktik  |
| 2        |                                      | Biologie   | Experimentelle Ökologie                                     |
| 3        |                                      | Chemie   | Fachdidaktik Chemie   |
| 4        | Erziehungs- und Kulturwissenschaften | Pädagogik  | Sozialpädagogik / Empirische Geschlechterforschung          |
| 5        |                                      | Katholische Theologie  | Fachdidaktik Katholische Theologie                          |
| 6        |                                      | Evangelische Theologie   | Fachdidaktik Evangelische Theologie                         |
| 7        |                                      | Pädagogik  | Begabungsforschung <sup>3</sup>                             |
| 8        | Humanwissenschaften                  | Kognitionswissenschaften   | Künstliche Intelligenz                                      |
| 9        |                                      | Kognitionswissenschaften   | Computerlinguistik  |
| 10       |                                      | Psychologie  | Sozialpsychologie   |
| 11       |                                      | Kognitionswissenschaft - Förderung aus dem Gottlieb-Heyne-Programm | Philosophie des Geistes                                     |
| 12       |                                      | Gesundheitswissenschaften  | Fachdidaktik Gesundheitswissenschaften                      |
| 13       | Kultur- und Geowissenschaften        | Kunstgeschichte  | Kunstgeschichte, Schwerpunkt: Moderne                       |
| 14       |                                      | Geschichte   | Fachdidaktik Geschichte                                     |
| 15       |                                      | Geographie   | Fachdidaktik Geographie                                     |
| 16       | Mathematik/Informatik                | Informatik   | Kombinatorische Algorithmen                                 |
| 17       |                                      | Angewandte Systemwissenschaft                                      | Angewandte Umweltsystemanalyse                              |
| 18       |                                      | Mathematik   | Mathematik  |
| 19       |                                      | Informatik   | Software Engineering <sup>4</sup>                           |
| 20       |                                      | Geoinformatik  | Geoinformatik   |
| 21       |                                      | Informatik   | Fachdidaktik Informatik <sup>4</sup>                        |
| 22       | Physik                               | Theoretische Physik  | Materialforschung / Molekularer Magnetismus                 |
| 23       | Sprach- und Kulturwissenschaft       | Romanistik   | Romanistik / Literaturwissenschaft Französisch und Spanisch |
| 24       |                                      | Anglistik  | Culture Studies / Kulturwissenschaft                        |
| 25       |                                      | Romanistik   | Fachdidaktik Romanistik                                     |

<sup>1</sup> Stellen für Juniorprofessuren: Hier besetzte bzw. sich noch im Besetzungsverfahren befindende Juniorprofessuren

<sup>2</sup> Stand 31.12.2008

<sup>3</sup> Drittmittelfinanziert / Kooperation nifbe

<sup>4</sup> auf W3/W2

**Personalstellenausstattung 2008/2009<sup>1</sup> nach Fachbereichen, Lehreinheiten/Instituten  
Nichtwissenschaftliches Personal**

| Fachbereich<br>Lehreinheit/Institut                             | Verwaltungs-<br>dienst | Technischer<br>Dienst | Summe<br>gesamt | Bemerkungen  |
|---|------------------------|-----------------------|-----------------|--|
| Sozialwissenschaften  | 7,00                   |                       |                 |  |
| <b>Summe FB 1</b>   | <b>7,00</b>            | <b>0,00</b>           | <b>7,00</b>     |  |
| Geographie / Institut für Geographie                            | 1,50                   | 1,00                  |                 |  |
| Geschichte / Historisches Seminar                               | 5,00                   |                       |                 |  |
| Kunst / Kunstpädagogik  | 1,50                   | 0,50                  |                 |  |
| Kunstgeschichte/Kunsthistorisches Institut                      |                        |                       |                 |  |
| Philosophie   | 1,00                   |                       |                 |  |
| Textiles Gestalten  | 0,50                   | 0,50                  |                 |  |
| Dekanat, Prüfungsamt,<br>Zuordnung auf Dekanatssebene           | 2,75                   |                       |                 |  |
| <b>Summe FB 2</b>   | <b>12,25</b>           | <b>2,00</b>           | <b>14,25</b>    |  |
| Evang. Theologie / Institut für Evang. Theologie                | 1,50                   |                       |                 |  |
| Islamische Religionspädagogik /<br>Zentrum für Islam-Studien    | 0,50                   |                       |                 |  |
| Kath. Theologie / Institut für Kath. Theologie                  | 3,00                   |                       |                 |  |
| Musik   | 1,00                   |                       |                 |  |
| Pädagogik / Institut für Erziehungswissenschaft                 | 3,50                   |                       |                 |  |
| Sachunterricht  | 0,50                   |                       |                 |  |
| Sport   | 1,00                   |                       |                 |  |
| Dekanat, Prüfungsamt,<br>Zuordnung auf Dekanatssebene           | 4,00                   |                       |                 | Summen jeweils einschließlich<br>Dekanate und Prüfungsämter<br>sowie Zuordnungen auf<br>Dekanatssebene |
| <b>Summe FB 3</b>   | <b>15,00</b>           | <b>0,00</b>           | <b>15,00</b>    |  |
| Physik  | 6,00                   | 27,00                 |                 | Verwaltungsdienst: Verwaltungs-<br>und Fremdsprachendienst sowie<br>Schreibdienst                      |
| <b>Summe FB 4</b>   | <b>6,00</b>            | <b>27,00</b>          | <b>33,00</b>    |  |
| Biologie  | 9,00                   | 38,50                 |                 | Technischer Dienst: Technischer-<br>und Datenverarbeitungsdienst<br>sowie ärztlicher Dienst            |
| Chemie / Institut für Chemie                                    | 3,50                   | 8,50                  |                 |  |
| Botanischer Garten  | 0,75                   | 11,00                 |                 |  |
| <b>Summe FB 5</b>   | <b>13,25</b>           | <b>58,00</b>          | <b>71,25</b>    |  |
| Angewandte Systemwissenschaft                                   | 1,13                   |                       |                 | ohne temporäre Finanzierungen<br>aus Dritt- und Sondermitteln  |
| Geoinformatik / Institut für Geoinformatik und<br>Fernerkundung | 0,75                   | 0,75                  |                 | ohne Stellenpool   |
| Informatik / Institut für Informatik                            | 2,00                   | 1,50                  |                 |  |
| Mathematik / Institut für Mathematik                            | 1,13                   | 1,00                  |                 | einschl. Werkstätten Physik und<br>Biologie  |
| Mathematik / Institut für Kognitive Mathematik                  |                        |                       |                 |  |
| Dekanat, Prüfungsamt,<br>Zuordnung auf Dekanatssebene           | 2,00                   | 1,00                  |                 |  |
| <b>Summe FB 6</b>   | <b>7,00</b>            | <b>4,25</b>           | <b>11,25</b>    |  |
| Anglistik / Institut für Anglistik-Amerikanistik                | 1,25                   |                       |                 |  |
| Germanistik / Institut für Germanistik                          | 2,00                   |                       |                 |  |
| Latein / Institut für Romanistik-Latinistik                     | 1,25                   |                       |                 |  |
| Romanistik / Institut für Romanistik-Latinistik                 |                        |                       |                 |  |
| Dekanat, Prüfungsamt, Zuordnung auf<br>Dekanatssebene           | 4,50                   | 0,50                  |                 |  |
| <b>Summe FB 7</b>   | <b>9,00</b>            | <b>0,50</b>           | <b>9,50</b>     |  |
| Gesundheitswissenschaften                                       | 3,25                   | 8,75                  |                 |  |
| Kognitionswissenschaft  | 3,25                   | 1,00                  |                 |  |
| Psychologie / Institut für Psychologie                          | 7,75                   | 6,00                  |                 |  |
| <b>Summe FB 8</b>   | <b>14,25</b>           | <b>15,75</b>          | <b>30,00</b>    |  |
| Wirtschaftswissenschaften                                       |                        |                       |                 |  |
| <b>Summe FB 9</b>   | <b>11,00</b>           | <b>1,00</b>           | <b>12,00</b>    |  |
| Rechtswissenschaften  |                        |                       |                 |  |
| <b>Summe FB 10</b>  | <b>14,00</b>           | <b>0,00</b>           | <b>14,00</b>    |  |
| <b>Summe Fachbereiche insgesamt</b>                             | <b>108,75</b>          | <b>108,50</b>         | <b>217,25</b>   |  |

<sup>1</sup> Stand 12/2008

## Beschäftigte

### Entwicklung der Beschäftigten 1997 – 2008<sup>1</sup>

|                                       |                  | 1997     |      |       | 2002     |      |       | 2003     |      |       | 2004     |      |       |
|---------------------------------------|------------------|----------|------|-------|----------|------|-------|----------|------|-------|----------|------|-------|
|                                       |                  | weiblich |      |       | weiblich |      |       | weiblich |      |       | weiblich |      |       |
|                                       |                  | ges      | abs. | %     | ges      | abs. | %     | ges      | abs. | %     | ges      | abs. | %     |
| Universität<br>Osnabrück<br>insgesamt | wP <sup>2</sup>  | 636      | 149  | 23,4% | 702      | 214  | 30,5% | 692      | 228  | 32,9% | 694      | 242  | 34,9% |
|                                       | nwP <sup>3</sup> | 581      | 376  | 64,7% | 706      | 476  | 67,4% | 706      | 471  | 66,7% | 658      | 438  | 66,6% |
|                                       | Insgesamt        | 1.217    | 525  | 43,1% | 1.408    | 690  | 49,0% | 1.398    | 699  | 50,0% | 1.352    | 680  | 50,3% |

|  |           |     |     |       |     |     |       |     |     |       |     |     |       |
|--|-----------|-----|-----|-------|-----|-----|-------|-----|-----|-------|-----|-----|-------|
| davon<br>Allgemeine<br>Verwaltung<br>u. zentrale<br>Einrichtungen <sup>4</sup> | wP        | 7   | 0   | 0,0%  | 4   | 0   | 0,0%  | 4   | 0   | 0,0%  | 4   | 0   | 0,00% |
|  | nwP       | 292 | 159 | 54,5% | 378 | 220 | 58,2% | 382 | 222 | 58,1% | 348 | 198 | 56,9% |
|  | Insgesamt | 299 | 159 | 53,2% | 382 | 220 | 57,6% | 386 | 222 | 57,5% | 352 | 198 | 56,3% |

|                       |           |     |     |       |       |     |       |       |     |       |       |     |       |
|-----------------------|-----------|-----|-----|-------|-------|-----|-------|-------|-----|-------|-------|-----|-------|
| davon<br>Fachbereiche | wP        | 629 | 149 | 23,7% | 698   | 214 | 30,7% | 688   | 228 | 33,1% | 690   | 242 | 35,1% |
|                       | nwP       | 289 | 217 | 75,1% | 328   | 256 | 78,0% | 324   | 249 | 76,9% | 310   | 240 | 77,4% |
|                       | insgesamt | 918 | 366 | 39,9% | 1.026 | 470 | 45,8% | 1.012 | 477 | 47,1% | 1.000 | 482 | 48,2% |

|                                       |           | 2005     |      |       | 2006     |      |       | 2007     |      |       | 2008     |      |       |
|---------------------------------------|-----------|----------|------|-------|----------|------|-------|----------|------|-------|----------|------|-------|
|                                       |           | weiblich |      |       | weiblich |      |       | weiblich |      |       | weiblich |      |       |
|                                       |           | ges      | abs. | %     | ges      | abs. | %     | ges      | abs. | %     | ges      | abs. | %     |
| Universität<br>Osnabrück<br>insgesamt | wP        | 726      | 262  | 36,1% | 744      | 275  | 37,0% | 793      | 317  | 40,0% | 840      | 338  | 40,2% |
|                                       | nwP       | 674      | 452  | 67,1% | 673      | 445  | 66,1% | 691      | 455  | 65,8% | 703      | 467  | 66,4% |
|                                       | Insgesamt | 1.400    | 714  | 51,0% | 1.417    | 720  | 50,8% | 1.484    | 772  | 52,0% | 1.543    | 805  | 52,2% |

|   |           |     |     |       |     |     |       |     |     |       |     |     |       |
|---|-----------|-----|-----|-------|-----|-----|-------|-----|-----|-------|-----|-----|-------|
| davon<br>Allgemeine<br>Verwaltung<br>u. zentrale<br>Einrichtungen | wP        | 16  | 3   | 18,8% | 19  | 4   | 21,1% | 25  | 8   | 32,0% | 25  | 9   | 36,0% |
|   | nwP       | 360 | 204 | 56,7% | 363 | 210 | 57,9% | 375 | 216 | 57,6% | 376 | 220 | 58,5% |
|   | Insgesamt | 376 | 207 | 55,1% | 382 | 214 | 56,0% | 400 | 224 | 56,0% | 401 | 229 | 57,1% |

|                       |           |       |     |       |       |     |       |       |     |       |       |     |       |
|-----------------------|-----------|-------|-----|-------|-------|-----|-------|-------|-----|-------|-------|-----|-------|
| davon<br>Fachbereiche | wP        | 710   | 259 | 36,5% | 725   | 271 | 37,4% | 768   | 309 | 40,2% | 815   | 329 | 40,4% |
|                       | nwP       | 314   | 248 | 79,0% | 310   | 234 | 75,5% | 316   | 239 | 75,6% | 327   | 247 | 75,5% |
|                       | insgesamt | 1.024 | 507 | 49,5% | 1.035 | 505 | 48,8% | 1.084 | 548 | 50,6% | 1.142 | 576 | 50,4% |

Quelle: Dezernat Personal

<sup>1</sup> ohne Hilfskräfte, Lehrbeauftragte, Stipendiaten; Stichtag jeweils 31.12. eines Jahres

<sup>2</sup> wissenschaftliches Personal

<sup>3</sup> nicht-wissenschaftliches Personal

<sup>4</sup> Zentrale Einrichtungen: Bibliothek, Rechenzentrum, Zentrum für Lehrerbildung, Zentrale Studienberatung, Zentrum für Hochschulsport, VirtUOS, Sprachenzentrum

**Beschäftigte<sup>1</sup> nach Beschäftigungsverhältnis – 2008**

|   | männlich<br>Vollzeit | männlich<br>Teilzeit | weiblich<br>Vollzeit | weiblich<br>Teilzeit | Summe        |
|---|----------------------|----------------------|----------------------|----------------------|--------------|
| <b>Wissenschaftliches Personal</b>          | <b>303</b>           | <b>199</b>           | <b>150</b>           | <b>188</b>           | <b>840</b>   |
| davon                                       |                      |                      |                      |                      |              |
| ProfessorInnen (C4/W3)                      | 80                   |                      | 21                   |                      | 101          |
| ProfessorInnen (C3/W2)                      | 47                   |                      | 15                   |                      | 62           |
| JuniorprofessorInnen                        | 8                    |                      | 8                    |                      | 16           |
| VerwalterInnen von Prof.-Stellen            | 6                    | 1                    | 5                    |                      | 12           |
| VertreterInnen von Prof.-Stellen            |                      |                      | 1                    | 2                    | 3            |
| HochschuldozentInnen                        | 8                    |                      | 1                    |                      | 9            |
| <b>Wissenschaftliche Mitarbeiter</b>        | <b>154</b>           | <b>198</b>           | <b>99</b>            | <b>186</b>           | <b>637</b>   |
| davon                                       |                      |                      |                      |                      |              |
| Wissenschaftliche OberassistentInnen        | 1                    |                      |                      |                      | 1            |
| Wissenschaftliche AssistentInnen            | 1                    |                      |                      |                      | 1            |
| Akademische DirektorInnen                   | 4                    |                      | 1                    |                      | 5            |
| Akademische OberrätInnen                    | 9                    |                      | 2                    |                      | 11           |
| Akademische RätInnen                        | 11                   |                      | 3                    |                      | 14           |
| Akademische RätInnen auf Zeit               | 4                    |                      | 2                    |                      | 6            |
| Beschäftigte TV-L Wiss. Dienst <sup>2</sup> | 114                  | 180                  | 82                   | 161                  | 537          |
| LektorInnen                                 | 4                    |                      | 3                    |                      | 7            |
| Lehrkräfte <sup>3</sup>                     | 6                    | 18                   | 6                    | 25                   | 55           |
| <b>Nicht-wissenschaftliches Personal</b>    | <b>193</b>           | <b>43</b>            | <b>223</b>           | <b>244</b>           | <b>703</b>   |
| davon                                       |                      |                      |                      |                      |              |
| Beamte                                      | 22                   | 1                    | 21                   | 10                   | 54           |
| Beschäftigte TV-L                           | 156                  | 42                   | 202                  | 225                  | 625          |
| Auszubildende                               | 15                   |                      |                      | 9                    | 24           |
| <b>Insgesamt</b>                            | <b>496</b>           | <b>242</b>           | <b>373</b>           | <b>432</b>           | <b>1.543</b> |

Quelle: Personaldezernat

**Beschäftigte nach Beschäftigungsverhältnis und Geschlecht – 2008**

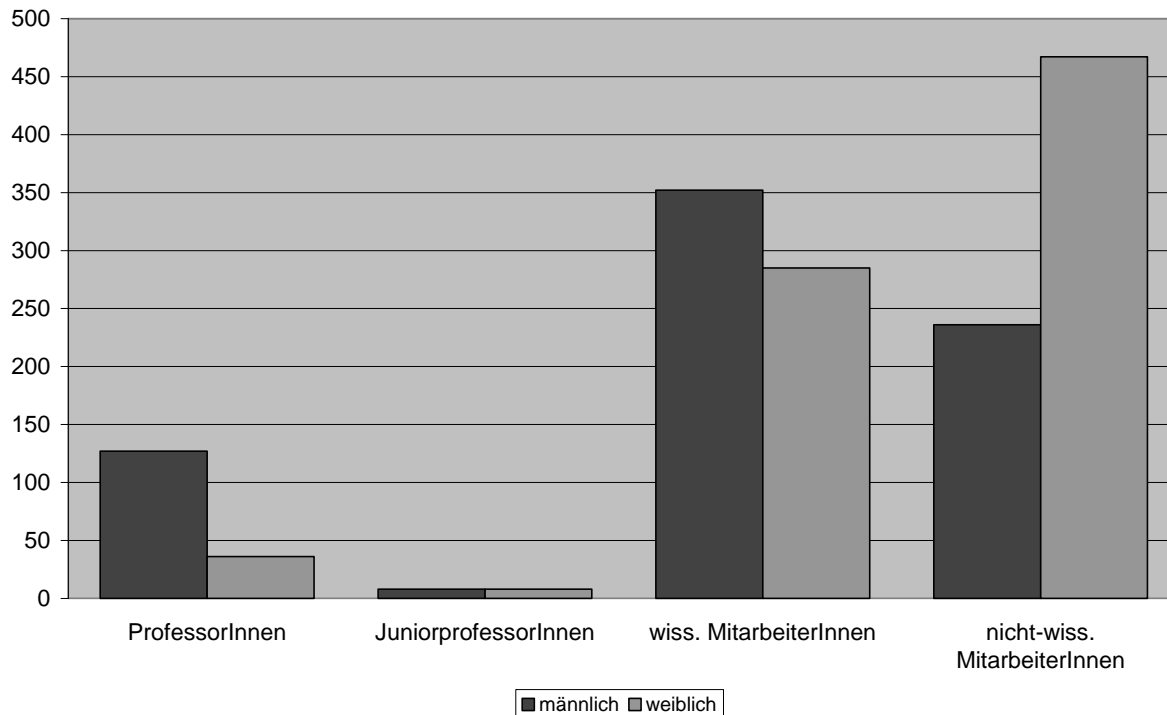

<sup>1</sup> Stand: 31.12.2008; ohne stud./ wiss. Hilfskräfte, Lehrbeauftragte und Stipendiaten; enthalten sind Beurlaubte (Professoren: 4 Beurlaubte; wiss. Mitarbeiter: 21 Beurlaubte; MTV: 27 Beurlaubte; insgesamt: 52 Beurlaubte); enthalten sind alle Beschäftigten, die aus Mitteln Dritter, bzw. Forschungs- und Nachwuchsförderprogrammen des Zentralkapitels des MWK (Kap. 0608) und VW-Vorab (Kap. 0609) vergütet werden

<sup>2</sup> davon 499 befristet

<sup>3</sup> davon 30 befristet

## Beschäftigte in den Fachbereichen 1997 – 2008<sup>1</sup>

### Wissenschaftlicher Dienst

| Fachbereich  | 1997           |            | 2004           |            | 2006           |            | 2008           |            |
|--------------|----------------|------------|----------------|------------|----------------|------------|----------------|------------|
|              | davon weiblich | gesamt     | davon weiblich | gesamt     | davon weiblich | gesamt     | davon weiblich | gesamt     |
| FB 1         | 11             | 34         | 15             | 39         | 8              | 29         | 29             | 58         |
| FB 2         | 11             | 48         | 17             | 59         | 20             | 55         | 26             | 66         |
| FB 3         | 21             | 57         | 39             | 83         | 29             | 75         | 48             | 94         |
| FB 4         | 5              | 80         | 3              | 48         | 13             | 60         | 10             | 54         |
| FB 5         | 32             | 132        | 41             | 122        | 56             | 144        | 50             | 118        |
| FB 6         | 10             | 55         | 23             | 71         | 28             | 84         | 30             | 91         |
| FB 7         | 22             | 68         | 30             | 62         | 28             | 57         | 40             | 73         |
| FB 8*        | 18             | 57         | 37             | 92         | 48             | 104        | 54             | 114        |
| FB 9         | 11             | 53         | 14             | 53         | 16             | 55         | 19             | 65         |
| FB 10        | 8              | 45         | 23             | 61         | 25             | 62         | 23             | 82         |
| <b>Summe</b> | <b>149</b>     | <b>629</b> | <b>242</b>     | <b>690</b> | <b>271</b>     | <b>725</b> | <b>329</b>     | <b>815</b> |

### Nicht wissenschaftlicher Dienst

| Fachbereich       | 1997           |            | 2004           |            | 2006           |            | 2008           |            |
|-------------------|----------------|------------|----------------|------------|----------------|------------|----------------|------------|
|                   | davon weiblich | gesamt     | davon weiblich | gesamt     | davon weiblich | gesamt     | davon weiblich | gesamt     |
| FB 1              | 8              | 8          | 9              | 9          | 17             | 17         | 14             | 14         |
| FB 2              | 19             | 22         | 18             | 20         | 10             | 13         | 13             | 16         |
| FB 3              | 16             | 21         | 16             | 16         | 18             | 18         | 22             | 22         |
| FB 4              | 11             | 44         | 11             | 41         | 9              | 37         | 10             | 40         |
| FB 5              | 66             | 90         | 83             | 107        | 78             | 105        | 80             | 108        |
| FB 6              | 9              | 10         | 10             | 13         | 11             | 15         | 13             | 17         |
| FB 7              | 16             | 18         | 15             | 17         | 17             | 18         | 19             | 20         |
| FB 8 <sup>2</sup> | 34             | 38         | 38             | 46         | 37             | 48         | 36             | 48         |
| FB 9              | 19             | 19         | 17             | 18         | 16             | 17         | 19             | 20         |
| FB 10             | 19             | 19         | 23             | 23         | 21             | 22         | 21             | 22         |
| <b>Summe</b>      | <b>217</b>     | <b>289</b> | <b>240</b>     | <b>310</b> | <b>234</b>     | <b>310</b> | <b>247</b>     | <b>327</b> |

## Beschäftigte in der Allgemeinen / Technischen Verwaltung und in Zentralen Einrichtungen 1997 – 2008

### Wissenschaftlicher Dienst

|                                | 1997           |          | 2004           |          | 2006           |           | 2008           |           |
|--------------------------------|----------------|----------|----------------|----------|----------------|-----------|----------------|-----------|
|                                | davon weiblich | gesamt   | davon weiblich | gesamt   | davon weiblich | gesamt    | davon weiblich | gesamt    |
| Allgemeine / Techn. Verwaltung |                | 2        |                | 3        |                | 1         | 1              | 3         |
| Rechenzentrum                  |                | 5        |                | 1        |                | 1         |                | 2         |
| VirtUOS                        |                |          |                |          | 4              | 17        | 6              | 17        |
| Sprachenzentrum                |                |          |                |          |                |           | 2              | 3         |
| <b>Summe</b>                   |                | <b>7</b> |                | <b>4</b> | <b>4</b>       | <b>19</b> | <b>9</b>       | <b>25</b> |

### Nicht wissenschaftlicher Dienst

|                                | 1997           |            | 2004           |            | 2006           |            | 2008           |            |
|--------------------------------|----------------|------------|----------------|------------|----------------|------------|----------------|------------|
|                                | davon weiblich | gesamt     | davon weiblich | gesamt     | davon weiblich | gesamt     | davon weiblich | gesamt     |
| Allgemeine / Techn. Verwaltung | 75             | 159        | 112            | 200        | 123            | 222        | 128            | 229        |
| Bibliothek                     | 71             | 98         | 69             | 99         | 68             | 99         | 71             | 98         |
| Rechenzentrum                  | 6              | 23         | 8              | 32         | 8              | 24         | 5              | 23         |
| VirtUOS                        |                |            |                |            | 3              | 3          | 4              | 6          |
| Sprachenzentrum                |                |            |                |            |                |            | 1              | 2          |
| ZLB                            | 3              | 4          | 3              | 5          | 3              | 5          | 6              | 8          |
| ZSB                            | 4              | 7          | 6              | 9          | 5              | 7          | 5              | 7          |
| ZfH                            |                | 1          |                | 3          |                | 3          |                | 3          |
| <b>Summe</b>                   | <b>159</b>     | <b>292</b> | <b>198</b>     | <b>348</b> | <b>210</b>     | <b>363</b> | <b>220</b>     | <b>376</b> |

Quelle: Dezernat Personal

<sup>1</sup> Stichtag: jeweils 31.12. eines Jahres; ohne Hilfskräfte, Lehrbeauftragte, Stipendiaten

<sup>2</sup> hier auch Beschäftigte aus Arbeitsgruppe Gesundheitswissenschaft – ab 1998 FB 8 Humanwissenschaften

**Anteil der weiblichen Beschäftigten am wissenschaftlichen Personal gesamt**

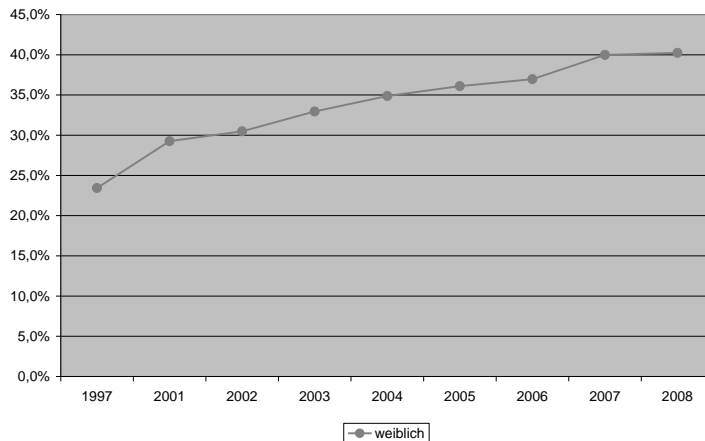

Quelle: S. 93

**Anteil der Beschäftigten in den Fachbereichen an den Beschäftigten gesamt**

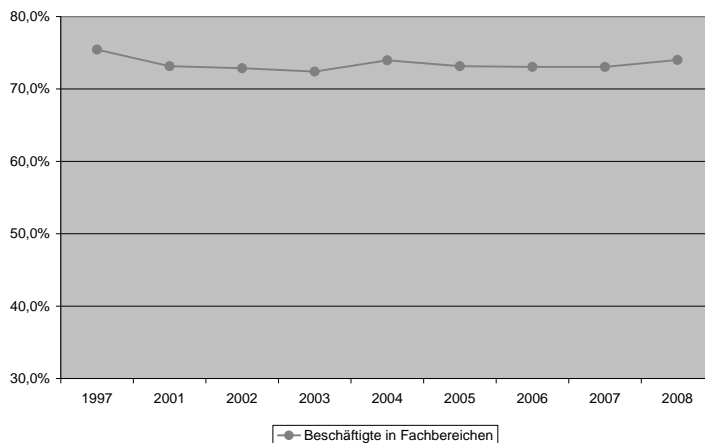

Quelle: S. 93

**Anteil der weiblichen Beschäftigten an den Beschäftigten gesamt**

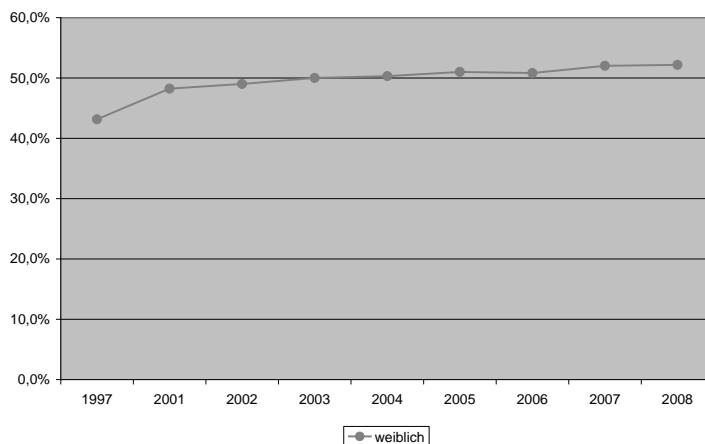

Quelle: S. 93

**LebenszeitprofessorInnen nach Fachbereichen 2008<sup>1</sup>**

| FB             | männlich   | weiblich  |
|----------------|------------|-----------|
| 1              | 6          | 2         |
| 2              | 10         | 7         |
| 3              | 14         | 9         |
| 4              | 9          | 1         |
| 5              | 13         | 4         |
| 6              | 19         | 3         |
| 7              | 12         | 5         |
| 8              | 13         | 3         |
| 9              | 16         |           |
| 10             | 15         | 2         |
| <b>gesamt:</b> | <b>127</b> | <b>36</b> |

**LebenszeitprofessorInnen nach Wertigkeit<sup>2</sup>**

| Besoldung      | 1997       |           | 2001       |           |
|----------------|------------|-----------|------------|-----------|
|                | männlich   | weiblich  | männlich   | weiblich  |
| C4/ W3         | 89         | 8         | 82         | 14        |
| C3/ W2         | 55         | 8         | 57         | 11        |
| C2             | 11         | 2         | 2          |           |
| <b>gesamt:</b> | <b>155</b> | <b>18</b> | <b>141</b> | <b>25</b> |

| Besoldung      | 2004       |           | 2008       |           |
|----------------|------------|-----------|------------|-----------|
|                | männlich   | weiblich  | männlich   | weiblich  |
| C4             | 83         | 16        | 46         | 11        |
| C3/C2          | 57         | 9         | 35         | 8         |
| W3             |            |           | 34         | 10        |
| W2             |            |           | 12         | 7         |
| <b>gesamt:</b> | <b>140</b> | <b>25</b> | <b>127</b> | <b>36</b> |

**Altersstruktur der ProfessorInnen 2008<sup>3</sup>**

| Jahrgang       | C4/W3      | C3/W2     | Jahrgang | C4/W3 | C3/W2 |
|----------------|------------|-----------|----------|-------|-------|
| 1941           | 4          |           | 1959     | 3     |       |
| 1942           | 1          | 2         | 1960     | 4     | 3     |
| 1943           | 2          | 4         | 1961     | 5     | 2     |
| 1944           | 6          | 2         | 1962     | 2     | 1     |
| 1945           | 5          | 4         | 1963     | 5     |       |
| 1946           | 3          | 4         | 1964     | 3     | 2     |
| 1947           | 2          | 2         | 1965     | 4     |       |
| 1948           | 4          | 2         | 1966     | 3     | 1     |
| 1949           | 1          | 1         | 1967     | 4     | 1     |
| 1950           | 3          | 1         | 1968     | 4     |       |
| 1951           |            | 7         | 1969     |       | 3     |
| 1952           | 6          | 1         | 1970     | 2     |       |
| 1953           | 1          |           | 1971     | 3     |       |
| 1954           | 4          | 1         | 1972     | 1     |       |
| 1955           | 3          | 7         | 1973     |       | 1     |
| 1956           | 2          | 3         | 1974     | 1     |       |
| 1957           | 5          | 2         | 1975     |       | 1     |
| 1958           | 4          | 4         | 1977     | 1     |       |
| <b>gesamt:</b> | <b>101</b> | <b>62</b> |          |       |       |

Quelle: Dezernat Personal

<sup>1</sup> Stand: 31.12.2008; C4-/W3-, C3-/W2-/C2-Professuren

<sup>2</sup> Stand: jeweils 31.12. eines Jahres

<sup>3</sup> Stand: 31.12.2008

### Altersstruktur der LebenszeitprofessorInnen

C4/W3

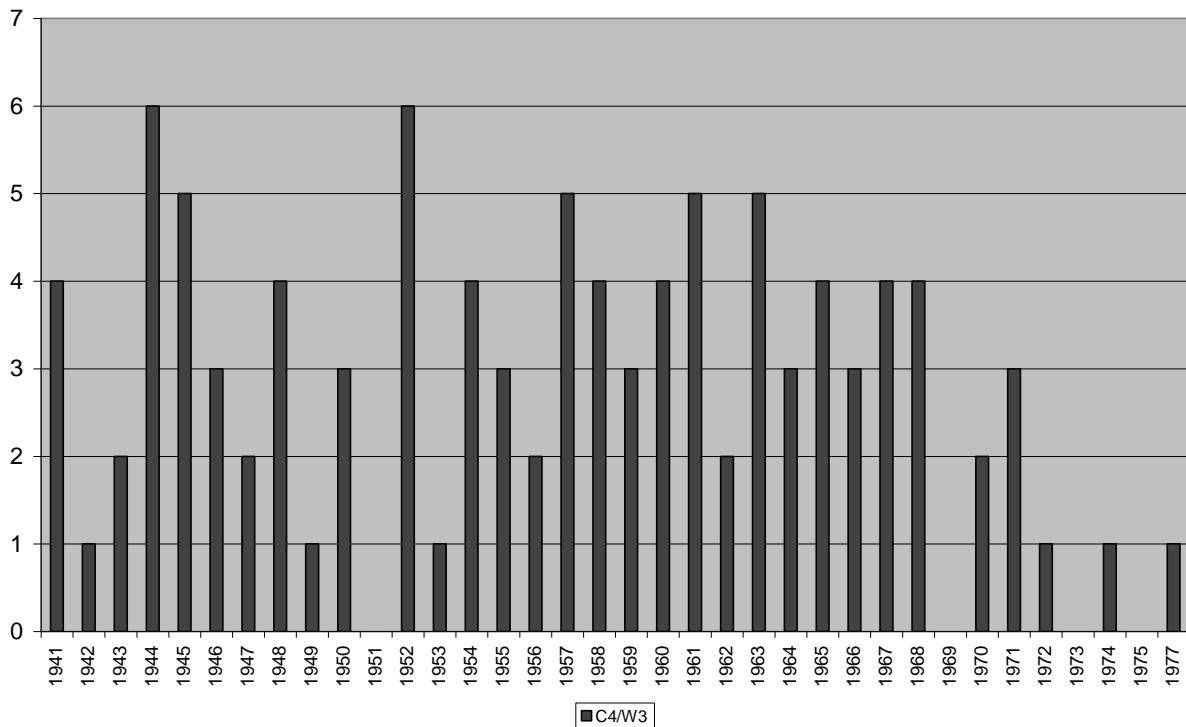

C3/W2

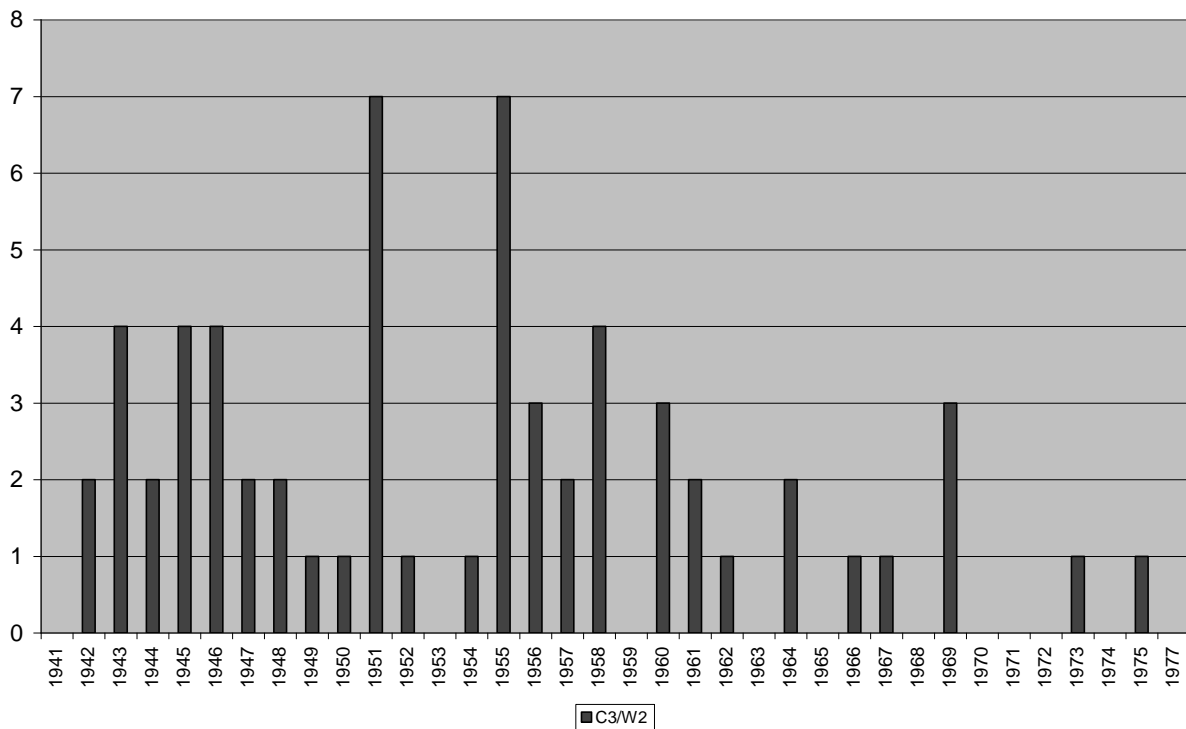



**LebenszeitprofessorInnen nach Fachbereich und Geschlecht**

2008

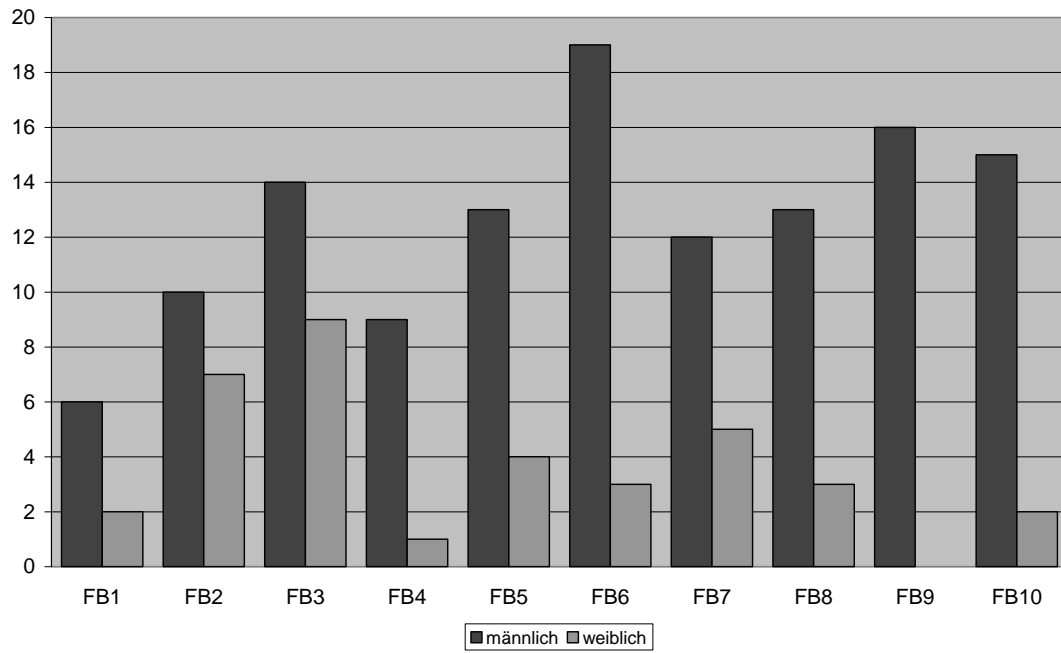

**LebenszeitprofessorInnen nach Wertigkeit und Geschlecht**

1997

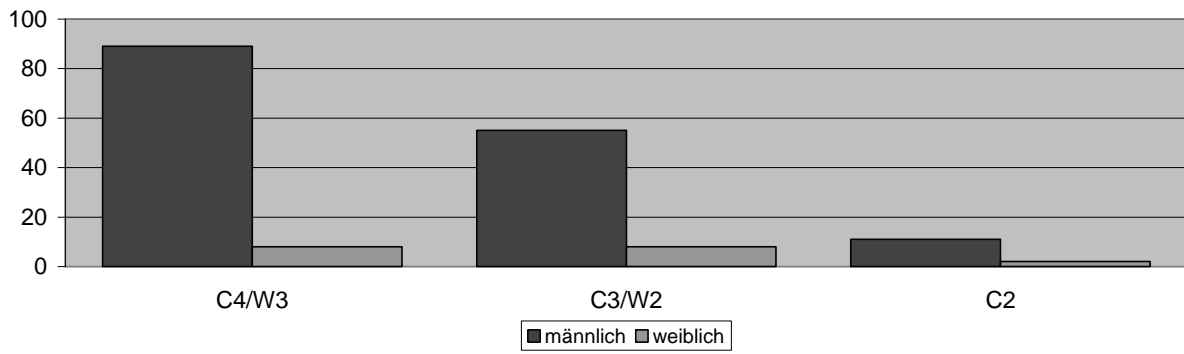

2008

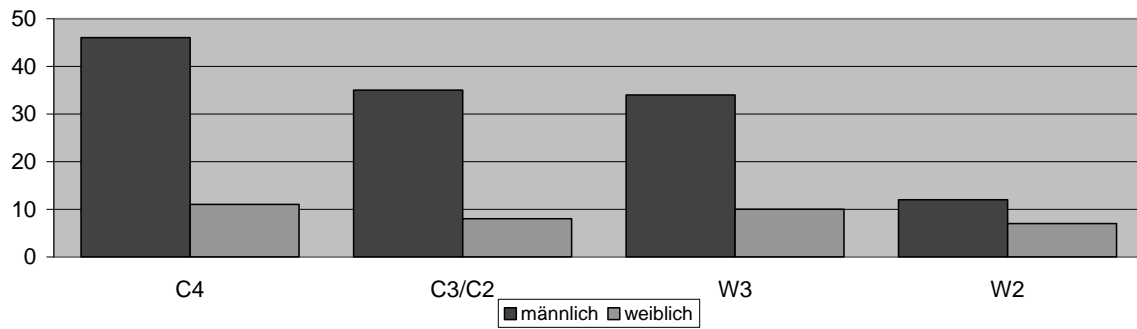

**Beschäftigte aus Drittmitteln<sup>1</sup> in den Fachbereichen im wissenschaftlichen Dienst  
Vollzeitäquivalente**

| Lehreinheit/ Fachbereiche                                   | 1998         | 2004          | 2005          | 2006          | 2007          | 2008          |
|---|--------------|---------------|---------------|---------------|---------------|---------------|
| <b>Fachbereich 1 – Sozialwissenschaften</b>                 |              |               |               |               |               |               |
| Politik   | 2,00         | 2,00          |               |               |               |               |
| Soziologie  | 0,50         | 4,50          |               |               |               |               |
| Sozialwissenschaften  |              |               | 3,50          | 2,50          | 3,69          | 4,64          |
| <b>Summe FB 1</b>   | <b>2,50</b>  | <b>6,50</b>   | <b>3,50</b>   | <b>2,50</b>   | <b>3,69</b>   | <b>4,64</b>   |
| <b>Fachbereich 2 – Kultur- und Geowissenschaften</b>        |              |               |               |               |               |               |
| Geographie  | 0,67         | 3,65          | 3,60          | 2,10          | 1,75          | 2,00          |
| Geschichte  | 1,00         | 4,50          | 3,50          | 4,50          | 4,50          | 4,00          |
| Kunstgeschichte   |              |               |               |               | 0,50          | 0,50          |
| <b>Summe FB 2</b>   | <b>1,67</b>  | <b>8,15</b>   | <b>7,10</b>   | <b>6,60</b>   | <b>6,75</b>   | <b>6,50</b>   |
| <b>Fachbereich 3 – Erziehungs- und Kulturwissenschaften</b> |              |               |               |               |               |               |
| Musik   |              | 1,50          |               |               |               |               |
| Pädagogik   | 4,00         | 8,50          | 5,00          | 5,30          | 1,50          | 3,00          |
| Sport   |              |               | 1,00          | 1,25          | 1,75          | 4,75          |
| <b>Summe FB 3</b>   | <b>4,00</b>  | <b>10,00</b>  | <b>6,00</b>   | <b>6,55</b>   | <b>3,25</b>   | <b>7,75</b>   |
| <b>Fachbereich 4 – Physik</b>                               |              |               |               |               |               |               |
| Physik  | 19,75        | 12,50         | 7,16          | 16,14         | 15,17         | 10,00         |
| <b>Summe FB 4</b>   | <b>19,75</b> | <b>12,50</b>  | <b>7,16</b>   | <b>16,14</b>  | <b>15,17</b>  | <b>10,00</b>  |
| <b>Fachbereich 5 – Biologie / Chemie</b>                    |              |               |               |               |               |               |
| Biologie  | 26,50        | 20,80         | 28,50         | 35,12         | 37,00         | 30,30         |
| Chemie  | 6,00         | 2,87          | 1,50          | 3,00          | 1,00          | 1,00          |
| <b>Summe FB 5</b>   | <b>32,50</b> | <b>23,67</b>  | <b>30,00</b>  | <b>38,12</b>  | <b>38,00</b>  | <b>31,30</b>  |
| <b>Fachbereich 6 – Mathematik / Informatik</b>              |              |               |               |               |               |               |
| Mathematik  | 2,50         | 3,15          | 3,00          | 1,00          | 2,65          | 2,50          |
| Informatik  | 1,00         | 2,00          | 5,00          | 3,50          | 4,00          | 3,50          |
| Angewandte Systemwissenschaft                               | 4,50         | 7,39          | 15,60         | 18,70         | 23,00         | 12,40         |
| Geoinformatik   |              |               |               | 1,50          | 2,00          | 5,67          |
| <b>Summe FB 6</b>   | <b>8,00</b>  | <b>12,54</b>  | <b>23,60</b>  | <b>24,70</b>  | <b>31,65</b>  | <b>24,07</b>  |
| <b>Fachbereich 7 – Sprach- und Literaturwissenschaft</b>    |              |               |               |               |               |               |
| Anglistik   | 2,00         | 1,50          |               |               | 0,50          |               |
| Germanistik   | 4,50         | 8,00          | 5,75          | 3,75          | 4,00          | 5,50          |
| Literaturwissenschaft                                       | 2,00         |               |               |               | 1,00          | 1,00          |
| Sprachwissenschaft  | 2,00         | 1,00          |               |               | 2,00          |               |
| Romanistik  |              | 2,50          | 2,50          | 1,00          | 1,00          |               |
| <b>Summe FB 7</b>   | <b>10,50</b> | <b>13,00</b>  | <b>8,25</b>   | <b>4,75</b>   | <b>8,50</b>   | <b>6,50</b>   |
| <b>Fachbereich 8 – Humanwissenschaften</b>                  |              |               |               |               |               |               |
| Gesundheitswissenschaften                                   | 5,00         | 8,12          | 10,34         | 14,27         | 17,64         | 14,16         |
| Kognitionswissenschaft                                      | 2,75         | 9,50          | 6,55          | 12,25         | 7,75          | 8,50          |
| Psychologie   | 3,50         | 7,75          | 6,00          | 5,00          | 3,75          | 5,38          |
| <b>Summe FB 8</b>   | <b>11,25</b> | <b>25,37</b>  | <b>22,89</b>  | <b>31,52</b>  | <b>29,14</b>  | <b>28,04</b>  |
| <b>Fachbereich 9 – Wirtschaftswissenschaften</b>            |              |               |               |               |               |               |
| Wirtschaftswissenschaften                                   | 1,75         | 5,48          | 5,00          | 5,30          | 3,75          | 1,81          |
| <b>Summe FB 9</b>   | <b>1,75</b>  | <b>5,48</b>   | <b>5,00</b>   | <b>5,30</b>   | <b>3,75</b>   | <b>1,81</b>   |
| <b>Fachbereich 10 – Rechtswissenschaften</b>                |              |               |               |               |               |               |
| Rechtswissenschaften  | 5,50         | 7,00          | 9,50          | 10,25         | 12,43         | 13,75         |
| <b>Summe FB 10</b>  | <b>5,50</b>  | <b>7,00</b>   | <b>9,50</b>   | <b>10,25</b>  | <b>12,43</b>  | <b>13,75</b>  |
| <b>Summe aller Fachbereiche</b>                             | <b>97,42</b> | <b>124,21</b> | <b>123,00</b> | <b>146,43</b> | <b>152,33</b> | <b>134,36</b> |

<sup>1</sup> Stichtag jeweils 1.12. eines Jahres; Angabe ohne Beschäftigte aus Studienbeiträgen; ohne Beschäftigte aus temporären Überbrückungsfinanzierungen aus zentralen Mitteln, temporäre Finanzierungen aus Berufungs- und Bleibeverfahren; ohne Sondermittel des Landes; einschließlich SFB

## Rufe an und Berufungen von WissenschaftlerInnen<sup>1</sup>

### Rufe an Wissenschaftlerinnen und Wissenschaftler der Universität Osnabrück an andere Hochschulen nach Jahren<sup>2</sup>

| Jahr der Ruferteilung | Lehreinheit               | Ruferteilung | Ruf abgelehnt | Ruf angenommen | Entscheidung offen |
|-----------------------|---------------------------|--------------|---------------|----------------|--------------------|
| 1998                  | Biologie                  | 2            |               | 2              |                    |
|                       | Literaturwissenschaft     | 1            |               | 1              |                    |
|                       | Rechtswissenschaft        | 1            |               | 1              |                    |
|                       | Sozialwissenschaften      | 1            |               | 1              |                    |
|                       | <b>Summe</b>              | <b>5</b>     |               | <b>5</b>       |                    |
| 1999                  | Biologie                  | 1            |               | 1              |                    |
|                       | Physik                    | 2            | 1             | 1              |                    |
|                       | Sozialwissenschaften      | 1            |               | 1              |                    |
|                       | Sport                     | 3            | 3             |                |                    |
|                       | Wirtschaftswissenschaften | 1            | 1             |                |                    |
|                       | <b>Summe</b>              | <b>8</b>     | <b>5</b>      | <b>3</b>       |                    |
| 2000                  | Germanistik               | 1            |               | 1              |                    |
|                       | Katholische Theologie     | 1            |               | 1              |                    |
|                       | Pädagogik                 | 3            | 1             | 2              |                    |
|                       | Kognitionswissenschaften  | 1            |               | 1              |                    |
|                       | Rechtswissenschaften      | 2            | 1             | 1              |                    |
|                       | Sozialwissenschaften      | 1            |               | 1              |                    |
|                       | Wirtschaftswissenschaften | 1            | 1             |                |                    |
|                       | <b>Summe</b>              | <b>10</b>    | <b>3</b>      | <b>7</b>       |                    |
| 2001                  | Anglistik                 | 1            |               | 1              |                    |
|                       | Biologie                  | 1            |               | 1              |                    |
|                       | Physik                    | 1            |               | 1              |                    |
|                       | Rechtswissenschaften      | 3            | 2             | 1              |                    |
|                       | Wirtschaftswissenschaften | 1            | 1             |                |                    |
|                       | <b>Summe</b>              | <b>7</b>     | <b>3</b>      | <b>4</b>       |                    |
| 2002                  | Geschichte                | 1            |               | 1              |                    |
|                       | Katholische Theologie     | 1            |               | 1              |                    |
|                       | <b>Summe</b>              | <b>2</b>     |               | <b>2</b>       |                    |
| 2003                  | Germanistik               | 2            | 1             | 1              |                    |
|                       | Physik                    | 1            |               | 1              |                    |
|                       | <b>Summe</b>              | <b>3</b>     | <b>1</b>      | <b>2</b>       |                    |
| 2004                  | Geographie                | 1            |               | 1              |                    |
|                       | Geschichte                | 1            |               | 1              |                    |
|                       | Rechtswissenschaften      | 1            |               | 1              |                    |
|                       | Wirtschaftswissenschaften | 1            |               | 1              |                    |
|                       | <b>Summe</b>              | <b>4</b>     |               | <b>4</b>       |                    |
| 2005                  | Germanistik               | 1            | 1             |                |                    |
|                       | <b>Summe</b>              | <b>1</b>     | <b>1</b>      |                |                    |
| 2006                  | Anglistik                 | 2            | 2             |                |                    |
|                       | Kognitionswissenschaft    | 1            | 1             |                |                    |
|                       | Mathematik                | 1            | 1             |                |                    |
|                       | Pädagogik                 | 1            |               | 1              |                    |
|                       | Rechtswissenschaften      | 1            |               | 1              |                    |
|                       | Wirtschaftswissenschaften | 1            |               | 1              |                    |
|                       | <b>Summe</b>              | <b>7</b>     | <b>4</b>      | <b>3</b>       |                    |
| 2007                  | Anglistik                 | 2            | 2             |                |                    |
|                       | Pädagogik                 | 1            |               | 1              |                    |
|                       | <b>Summe</b>              | <b>3</b>     | <b>2</b>      | <b>1</b>       |                    |
| 2008                  | Informatik                | 1            |               | 1              |                    |
|                       | Pädagogik                 | 1            |               |                | 1                  |
|                       | Sachunterricht            | 1            | 1             |                |                    |
|                       | <b>Summe</b>              | <b>3</b>     | <b>1</b>      | <b>1</b>       | <b>1</b>           |
| <b>1998-2008</b>      | <b>Summe gesamt</b>       | <b>53</b>    | <b>20</b>     | <b>32</b>      | <b>1</b>           |

| 1998 - 2008 | Lehreinheit               | Ruferteilung | Ruf abgelehnt | Ruf angenommen | Entscheidung offen |
|-------------|---------------------------|--------------|---------------|----------------|--------------------|
|             | Biologie                  | 4            |               | 4              |                    |
|             | Geschichte                | 2            |               | 2              |                    |
|             | Geographie                | 1            |               | 1              |                    |
|             | Germanistik               | 4            | 2             | 2              |                    |
|             | Katholische Theologie     | 2            |               | 2              |                    |
|             | Informatik                | 1            |               | 1              |                    |
|             | Kognitionswissenschaft    | 2            | 1             | 1              |                    |
|             | Literaturwissenschaft     | 1            |               | 1              |                    |
|             | Mathematik                | 1            | 1             |                |                    |
|             | Pädagogik                 | 6            | 1             | 4              | 1                  |
|             | Physik                    | 4            | 1             | 3              |                    |
|             | Rechtswissenschaften      | 8            | 3             | 5              |                    |
|             | Sachunterricht            | 1            | 1             |                |                    |
|             | Sozialwissenschaften      | 3            |               | 3              |                    |
|             | Sport                     | 3            | 3             |                |                    |
|             | Wirtschaftswissenschaften | 5            | 3             | 2              |                    |
|             | <b>Summe</b>              | <b>53</b>    | <b>20</b>     | <b>32</b>      | <b>1</b>           |

<sup>1</sup> Rufe an wissenschaftliche Mitarbeiterinnen und Mitarbeiter berücksichtigt, soweit bekannt.

<sup>2</sup> Stichtag jeweils 31.12.2008

**Berufungen<sup>1</sup> – Versetzungen – Bestellungen an die Universität Osnabrück**

| Lehreinheit                        | Summe     | 1998     |          |          | 1999     |          |          | 2000     |          |          | 2001     |          |          | 2002      |           |          | 2003      |          |          |
|------------------------------------|-----------|----------|----------|----------|----------|----------|----------|----------|----------|----------|----------|----------|----------|-----------|-----------|----------|-----------|----------|----------|
|                                    |           | g        | m        | w        | g        | m        | w        | g        | m        | w        | g        | m        | w        | g         | m         | w        | g         | m        | w        |
| Angewandte Systemwissenschaft      | 1         |          |          |          |          |          |          |          |          |          | 1        | 1        |          |           |           |          |           |          |          |
| Anglistik                          | 1         |          |          |          |          |          |          |          |          |          |          |          | 1        | 1         |           |          |           |          |          |
| Biologie                           | 2         |          |          |          |          |          |          |          |          | 1        | 1        |          | 1        | 1         |           |          |           |          |          |
| Chemie                             | 0         |          |          |          |          |          |          |          |          |          |          |          |          |           |           |          |           |          |          |
| Evangelische Theologie             | 3         | 1        |          | 1        |          |          |          |          |          |          |          |          | 2        | 2         |           |          |           |          |          |
| Geographie                         | 1         |          |          |          |          |          |          | 1        | 1        |          |          |          |          |           |           |          |           |          |          |
| Geoinformatik                      | 0         |          |          |          |          |          |          |          |          |          |          |          |          |           |           |          |           |          |          |
| Germanistik                        | 2         | 1        | 1        |          |          |          |          |          |          |          |          |          |          |           |           |          | 1         | 1        |          |
| Geschichte                         | 2         |          |          |          |          |          |          | 1        | 1        |          | 1        | 1        |          |           |           |          |           |          |          |
| Gesundheitswissenschaften          | 1         |          |          |          |          |          |          |          |          |          |          |          | 1        | 1         |           |          |           |          |          |
| Informatik                         | 2         |          |          |          |          |          |          |          |          |          |          |          |          |           |           |          | 2*        | 1        | 1*       |
| Islamische Religionspädagogik      | 0         |          |          |          |          |          |          |          |          |          |          |          |          |           |           |          |           |          |          |
| Katholische Theologie              | 2         |          |          |          |          |          |          |          |          |          |          |          | 2        | 2         |           |          |           |          |          |
| Kognitionswissenschaft             | 6         |          |          |          |          |          |          | 3        | 3        |          |          |          |          |           |           |          | 3*        | 3*       |          |
| Kunst                              | 0         |          |          |          |          |          |          |          |          |          |          |          |          |           |           |          |           |          |          |
| Kunstgeschichte                    | 1         |          |          |          |          |          |          |          |          |          |          |          |          |           |           |          | 1         | 1        |          |
| Mathematik                         | 2         |          |          |          |          |          |          |          |          | 1        |          | 1        | 1        | 1*        |           |          |           |          |          |
| Musik                              | 0         |          |          |          |          |          |          |          |          |          |          |          |          |           |           |          |           |          |          |
| Pädagogik                          | 5         |          |          |          |          |          |          | 1        | 1        |          |          |          | 4*       | 1         | 3**       |          |           |          |          |
| Physik                             | 5         |          |          |          |          |          |          | 1        |          | 1        | 1        | 1        | 2*       | 2*        |           | 1        | 1         |          |          |
| Politikwissenschaften <sup>2</sup> | 2         |          |          |          | 1        | 1        |          |          |          |          |          |          | 1        | 1         |           |          |           |          |          |
| Psychologie                        | 1         |          |          |          |          |          |          |          |          |          |          |          |          |           |           |          | 1         | 1        |          |
| Rechtswissenschaften               | 2         |          |          |          |          |          |          | 1        | 1        |          |          |          | 1        | 1         |           |          |           |          |          |
| Romanistik                         | 3         |          |          |          | 2        |          | 2        | 1        | 1        |          |          |          |          |           |           |          |           |          |          |
| Sachunterricht                     | 0         |          |          |          |          |          |          |          |          |          |          |          |          |           |           |          |           |          |          |
| Sozialwissenschaften               | 3         |          |          |          |          |          |          |          |          |          |          |          | 2        | 2         |           | 1*       |           | 1*       |          |
| Sport                              | 2         |          |          |          | 1        | 1        |          |          |          |          |          |          |          |           |           |          | 1         | 1        |          |
| Textiles Gestalten                 | 0         |          |          |          |          |          |          |          |          |          |          |          |          |           |           |          |           |          |          |
| Wirtschaftswissenschaften          | 1         |          |          |          | 1        | 1        |          |          |          |          |          |          |          |           |           |          |           |          |          |
| <b>Gesamt</b>                      | <b>50</b> | <b>2</b> | <b>1</b> | <b>1</b> | <b>5</b> | <b>3</b> | <b>2</b> | <b>9</b> | <b>8</b> | <b>1</b> | <b>5</b> | <b>3</b> | <b>2</b> | <b>18</b> | <b>15</b> | <b>3</b> | <b>11</b> | <b>9</b> | <b>2</b> |

| Lehreinheit                        | Summe     | 2004      |           |          | 2005      |          |          | 2006      |          |          | 2007      |           |          | 2008      |           |          |   |    |   |
|------------------------------------|-----------|-----------|-----------|----------|-----------|----------|----------|-----------|----------|----------|-----------|-----------|----------|-----------|-----------|----------|---|----|---|
|                                    |           | g         | m         | w        | g         | m        | w        | g         | m        | w        | g         | m         | w        | g         | m         | w        |   |    |   |
| Angewandte Systemwissenschaft      | 1         |           |           |          |           |          |          |           |          |          |           | 1*        |          | 1*        |           |          |   |    |   |
| Anglistik                          | 4         |           |           |          |           |          |          | 4*        | 3        | 1*       |           |           |          |           |           |          |   |    |   |
| Biologie                           | 8         | 1         | 1         |          | 2*        | 1        | 1*       |           |          |          |           | 3*        | 2*       | 1         | 2*        |          |   | 2* |   |
| Chemie                             | 3         | 1         | 1         |          |           |          |          |           |          |          |           | 1         | 1        |           | 1*        | 1        |   |    |   |
| Evangelische Theologie             | 2         |           |           |          |           |          |          |           |          |          |           |           |          |           |           | 2        |   |    | 2 |
| Geographie                         | 3         | 1         | 1         |          | 1         |          | 1        |           |          |          |           | 1         | 1        |           |           |          |   |    |   |
| Geoinformatik                      | 2         | 2         | 2         |          |           |          |          |           |          |          |           |           |          |           |           |          |   |    |   |
| Germanistik                        | 5         | 1         |           | 1        | 2         | 2        |          | 2         | 2        |          |           |           |          |           |           |          |   |    |   |
| Geschichte                         | 2         | 1         |           | 1        |           |          |          |           |          |          |           |           |          |           |           |          |   |    |   |
| Gesundheitswissenschaften          | 0         |           |           |          |           |          |          |           |          |          |           |           |          |           |           |          |   |    |   |
| Informatik                         | 3         | 1         | 1         |          | 1         | 1        |          |           |          |          |           | 1*        |          | 1*        |           |          |   |    |   |
| Islamische Religionspädagogik      | 1         |           |           |          |           |          |          |           |          |          |           |           |          |           |           | 1        | 1 |    |   |
| Katholische Theologie              | 1         |           |           |          |           |          |          |           |          |          |           |           |          |           |           |          |   |    |   |
| Kognitionswissenschaft             | 2         |           |           |          | 1*        | 1*       |          |           |          |          |           | 1*        | 1*       |           |           |          |   |    |   |
| Kunst                              | 1         |           |           |          |           |          |          | 1         |          | 1        |           |           |          |           |           |          |   |    |   |
| Kunstgeschichte                    | 2         | 1*        | 2*        |          |           |          |          |           |          |          |           | 1         |          | 1         |           |          |   |    |   |
| Mathematik                         | 5         |           |           |          |           |          |          | 1*        | 1*       |          |           | 2         | 1        | 1         | 1         | 1        |   |    |   |
| Musik                              | 1         |           |           |          |           |          |          | 1         | 1        |          |           |           |          |           |           |          |   |    |   |
| Pädagogik                          | 5         | 1         | 1         |          |           |          |          |           |          |          |           | 1         | 1        |           | 3         | 1        | 2 |    |   |
| Physik                             | 7         | 2*        | 2*        |          | 2         | 2        |          |           |          |          |           |           |          |           | 3         | 3        |   |    |   |
| Politikwissenschaften <sup>2</sup> | 0         |           |           |          |           |          |          |           |          |          |           |           |          |           |           |          |   |    |   |
| Psychologie                        | 3         |           |           |          |           |          |          | 2*        |          | 2*       |           |           |          |           | 1         | 1        |   |    |   |
| Rechtswissenschaften               | 10        | 2         | 1         |          |           |          |          | 1         |          | 1        | 4         | 4         |          | 2         | 1         | 1        |   |    |   |
| Romanistik                         | 3         |           |           |          |           |          |          | 1*        |          | 1*       |           |           |          |           | 1         | 2*       |   |    |   |
| Sachunterricht                     | 1         |           |           |          |           |          |          |           |          |          |           |           |          |           |           |          |   |    |   |
| Sozialwissenschaften               | 4         |           |           |          |           |          |          |           |          |          |           | 2         | 1        | 1         | 1         |          |   |    |   |
| Sport                              | 0         |           |           |          |           |          |          |           |          |          |           |           |          |           |           |          |   |    |   |
| Textiles Gestalten                 | 1         |           |           |          | 1         |          | 1        |           |          |          |           |           |          |           |           |          |   |    |   |
| Wirtschaftswissenschaften          | 10        | 2*        | 2*        |          | 1         | 1        |          |           |          |          |           | 2         | 2        |           | 5         | 5        |   |    |   |
| <b>Gesamt</b>                      | <b>90</b> | <b>16</b> | <b>14</b> | <b>2</b> | <b>11</b> | <b>8</b> | <b>3</b> | <b>13</b> | <b>7</b> | <b>6</b> | <b>20</b> | <b>14</b> | <b>6</b> | <b>25</b> | <b>16</b> | <b>9</b> |   |    |   |

|          |     |
|----------|-----|
| gesamt w | 39  |
| gesamt m | 101 |

<sup>1</sup> Jahr der Rufannahme / des Bestellungsbeschlusses / bzw. der Versetzung

<sup>2</sup> Seit Februar 2004 Lehreinheit Sozialwissenschaften

\* davon eine Juniorprofessur      \*\* davon zwei Juniorprofessuren

## **Haushalt**

**Entwicklung der Haushaltszuführungen**

**Ausgaben aus Drittmitteln**

**Ausgaben aus Mitteln der Wissenschaftsförderung des Landes**

**Investitionen**

## **Räumliche Entwicklung**

## **Energie**

## Entwicklung der Haushaltszuführungen

|   | 1998<br>Euro      | 2001<br>Euro      | 2003<br>Euro      | 2004<br>Euro      |
|---|-------------------|-------------------|-------------------|-------------------|
| Zuschuss (Einnahme./Ausgabe)  | 53.617.441        |                   |                   |                   |
| Zuführungen für laufende Zwecke   |                   | 71.499.210        | 72.613.000        | 75.237.000        |
| Zuführungen für die Unterhaltung der Grundstücke,<br>der technischen und baulichen Anlagen  |                   | 829.468           | 762.000           | 877.000           |
| Zuführungen für die Beschäftigung von Ersatzkräften<br>für Landesbedienstete im Mutterschutz  |                   | 126.698           | 127.000           | 127.000           |
| Zuführungen für Investitionen   |                   | 540.946           | 595.000           | 648.000           |
| <b>Summe Zuführung</b>  | <b>53.617.441</b> | <b>72.996.322</b> | <b>74.097.000</b> | <b>76.889.000</b> |
| Ablieferungen des Landesbetriebes aus Einnahme<br>für Studiengebühren Langzeitstudierender,<br>Verwaltungskostenbeiträge Studierender |                   | 1.008.778         | 2.196.000         | 1.938.000         |
| <b>Summe Ablieferung</b>  |                   | <b>1.008.778</b>  | <b>2.196.000</b>  | <b>1.938.000</b>  |

|   | 2005<br>Euro      | 2006<br>Euro      | 2007<br>Euro      | 2008<br>Euro      |
|---|-------------------|-------------------|-------------------|-------------------|
| Zuführungen für laufende Zwecke   | 74.879.000        | 74.086.000        | 75.136.000        | 80.769.000        |
| Zuführungen für die Unterhaltung der Grundstücke,<br>der technischen und baulichen Anlagen  | 877.000           | 910.000           | 994.000           | 1.110.000         |
| Zuführungen für die Beschäftigung von Ersatzkräften<br>für Landesbedienstete im Mutterschutz  | 127.000           | 127.000           | 100.000           | 100.000           |
| Zuführungen für Investitionen   | 674.000           | 702.000           | 653.000           | 736.000           |
| <b>Summe Zuführung</b>  | <b>76.557.000</b> | <b>75.825.000</b> | <b>76.883.000</b> | <b>82.715.000</b> |
| Ablieferungen des Landesbetriebes aus Einnahme<br>für Studiengebühren Langzeitstudierender,<br>Verwaltungskostenbeiträge Studierender | 1.823.000         | 1.948.000         | 2.013.000         | 2.013.000         |
| <b>Summe Ablieferung</b>  | <b>1.823.000</b>  | <b>1.948.000</b>  | <b>2.013.000</b>  | <b>2.013.000</b>  |

Quelle: Haushaltspläne des Landes

## Einnahmen aus Studienbeiträgen und Langzeitstudiengebühren

|   | Studienjahr 2007<br>Euro | Studienjahr 2008<br>Euro |
|---|--------------------------|--------------------------|
| <b>Studienbeiträge</b>                        | 3.821.000                | 6.871.500                |
| <b>Langzeitstudiengebühren - Selbstbehalt</b> | 323.000                  | 309.000                  |

Quelle: Meldungen der Hochschule an das Ministerium für Wissenschaft und Kultur

**Drittmittel und Mittel der Wissenschaftsförderung des Landes****Ausgaben aus Drittmitteln<sup>1</sup> nach Haushaltsjahren und Mittelherkunft**

| Haushaltsjahr     | EU<br>Euro       | BUND<br>Euro      | DfG <sup>2</sup><br>Euro | Sonstige <sup>3</sup><br>Euro | Gesamt<br>Euro    |
|-------------------|------------------|-------------------|--------------------------|-------------------------------|-------------------|
| 1997              | 0                | 1.027.696         | 3.578.020                | 4.755.014                     | <b>9.360.730</b>  |
| 2000              | 187.000          | 1.512.000         | 4.436.000                | 4.038.000                     | <b>10.173.000</b> |
| 2001              | 240.000          | 1.712.000         | 4.540.000                | 4.010.000                     | <b>10.502.000</b> |
| 2002              | 257.000          | 2.143.000         | 4.884.000                | 4.624.000                     | <b>11.908.000</b> |
| 2003              | 568.000          | 2.452.000         | 4.744.000                | 4.994.000                     | <b>12.758.000</b> |
| 2004              | 677.817          | 1.669.077         | 5.213.319                | 4.371.405                     | <b>11.931.618</b> |
| 2005              | 1.103.688        | 2.025.568         | 4.744.195                | 5.024.661                     | <b>12.898.112</b> |
| 2006              | 1.635.791        | 1.587.984         | 5.002.768                | 5.866.384                     | <b>14.092.927</b> |
| 2007              | 1.928.111        | 837.184           | 5.152.408                | 5.778.677                     | <b>13.696.380</b> |
| 2008 <sup>4</sup> | 1.951.633        | 764.710           | 4.731.287                | 6.272.183                     | <b>13.719.813</b> |
|                   |                  |                   |                          |                               |                   |
| <b>Summe</b>      | <b>8.549.040</b> | <b>14.703.523</b> | <b>47.447.977</b>        | <b>40.979.310</b>             |                   |

**Ausgaben aus Mitteln der Wissenschaftsförderung des Landes<sup>5</sup>**

| Haushaltsjahr     |                     | Euro              |
|-------------------|---------------------|-------------------|
| 2005              | Summe               | <b>8.893.856</b>  |
|                   | davon HBFG bzw. DFG | 1.221.880         |
| 2006              | Summe               | <b>10.858.576</b> |
|                   | davon HBFG bzw. DFG | 3.133.732         |
| 2007              | Summe               | <b>7.531.861</b>  |
|                   | davon HBFG bzw. DFG | 2.682.736         |
| 2008 <sup>4</sup> | Summe               | <b>12.248.709</b> |
|                   | davon HBFG bzw. DFG | 5.578.221         |

Quelle: Dezernat Finanzen

<sup>1</sup> ohne Studienbeiträge<sup>2</sup> einschl. Sonderforschungsbereich, Graduiertenkollegs, Transferbereich<sup>3</sup> Auftragsforschung, Stiftungen etc.<sup>4</sup> vorbehaltlich des Jahresabschlusses 2008<sup>5</sup> einschl. HBFG bzw. DFG für Großgeräte, Bau etc.; hier auch Forschungs- und Berufungspool, Innovationsoffensive; VW-Vorab etc.

**Ausgaben aus Drittmitteln nach Fachbereichen/Organisationseinheiten und Haushaltsjahren**

| Fachbereiche/OE  | 1997<br>Euro     | 2005<br>Euro      | 2006<br>Euro      | 2007<br>Euro      | 2008 <sup>1</sup><br>Euro | Summe             |
|--|------------------|-------------------|-------------------|-------------------|---------------------------|-------------------|
| Sozialwissenschaften   | 124.800          | 397.085           | 289.592           | 84.642            | 86.725                    | <b>982.844</b>    |
| Kultur- und Geowissenschaften  | 400.338          | 408.851           | 432.536           | 297.157           | 346.761                   | <b>1.885.643</b>  |
| Erziehungs- und Kulturwissenschaften                                       | 94.735           | 523.839           | 839.384           | 423.957           | 603.974                   | <b>2.485.889</b>  |
| Physik   | 928.152          | 597.990           | 875.346           | 750.807           | 921.181                   | <b>4.073.476</b>  |
| Biologie/Chemie  | 1.765.214        | 1.831.796         | 1.783.007         | 1.805.538         | 1.863.608                 | <b>9.049.163</b>  |
| Mathematik/Informatik  | 89.154           | 679.965           | 583.712           | 646.375           | 810.800                   | <b>2.810.006</b>  |
| Sprach- und Literaturwissenschaft  | 656.391          | 672.650           | 545.744           | 538.222           | 497.449                   | <b>2.910.456</b>  |
| Humanwissenschaften  | 609.313          | 1.530.598         | 1.977.083         | 2.123.662         | 1.708.279                 | <b>7.948.935</b>  |
| Wirtschaftswissenschaften  | 270.345          | 480.734           | 369.935           | 257.107           | 573.180                   | <b>1.951.301</b>  |
| Rechtswissenschaften   | 411.900          | 541.172           | 609.893           | 748.487           | 653.006                   | <b>2.964.458</b>  |
| Transferbereich  |                  | 76.257            | 83.140            | 58.203            | 5.820                     | <b>223.420</b>    |
| Sonderforschungsbereich  | 2.011.327        | 1.414.342         | 1.323.879         | 1.476.588         | 1.200.405                 | <b>7.426.541</b>  |
| Graduiertenkollegs <sup>2</sup>  |                  | 933.369           | 987.174           | 953.029           | 767.192                   | <b>3.640.764</b>  |
| Interdisziplinäre Institute  | 1.305.977        | 1.992.527         | 2.375.412         | 2.777.841         | 2.781.322                 | <b>11.233.079</b> |
| Fachbereichsübergreifende Projekte und Zentrale Einrichtungen <sup>3</sup> | 693.083          | 816.937           | 1.017.090         | 754.765           | 900.111                   | <b>4.181.986</b>  |
| <b>Summe</b>   | <b>9.360.730</b> | <b>12.898.112</b> | <b>14.092.927</b> | <b>13.696.380</b> | <b>13.719.813</b>         |                   |

**Ausgaben aus Mitteln der Wissenschaftsförderung des Landes<sup>4</sup>**

| Fachbereiche/OE  | 1997<br>Euro     | 2005<br>Euro     | 2006<br>Euro     | 2007<br>Euro     | 2008 <sup>1</sup><br>Euro | Summe            |
|--|------------------|------------------|------------------|------------------|---------------------------|------------------|
| Sozialwissenschaften   | 3.053            | 65.624           | 8.000            | 3.498            | 10.582                    | <b>90.757</b>    |
| Kultur- und Geowissenschaften  | 70.854           | 276.261          | 309.038          | 250.160          | 274.356                   | <b>1.180.669</b> |
| Erziehungs- und Kulturwissenschaften                                       | 161.837          | 280.991          | 155.064          | 147.464          | 132.401                   | <b>877.757</b>   |
| Physik   | 12.877           | 486.869          | 1.259.198        | 595.024          | 485.478                   | <b>2.839.446</b> |
| Biologie/Chemie  | 253.922          | 1.698.087        | 2.086.762        | 898.811          | 1.561.721                 | <b>6.499.303</b> |
| Mathematik/Informatik  | 31.268           | 341.343          | 48.685           | 72.871           | 90.516                    | <b>584.683</b>   |
| Sprach- und Literaturwissenschaft  | 153.505          | 188.532          | 120.324          | 119.787          | 128.975                   | <b>711.123</b>   |
| Humanwissenschaften  | 92.336           | 476.100          | 187.470          | 66.186           | 84.712                    | <b>906.804</b>   |
| Wirtschaftswissenschaften  | 31.811           | 233.251          | 142.620          | 125.584          | 157.071                   | <b>690.337</b>   |
| Rechtswissenschaften   | 44.198           | 762.904          | 833.126          | 822.579          | 943.153                   | <b>3.405.960</b> |
| Transferbereich  |                  |                  |                  |                  |                           | <b>0</b>         |
| Sonderforschungsbereich  | 205.719          | 225.327          | 250.467          | 163.487          | 299.768                   | <b>1.144.768</b> |
| Graduiertenkollegs <sup>2</sup>  |                  |                  |                  |                  | 3.653                     | <b>3.653</b>     |
| Interdisziplinäre Institute  | 25.181           | 1.455.461        | 1.212.998        | 755.896          | 1.687.859                 | <b>5.137.395</b> |
| Fachbereichsübergreifende Projekte und Zentrale Einrichtungen <sup>3</sup> | 261.204          | 1.181.228        | 1.111.092        | 827.779          | 810.242                   | <b>4.191.545</b> |
| <b>Summe</b>   | <b>1.347.765</b> | <b>7.671.978</b> | <b>7.724.844</b> | <b>4.849.126</b> | <b>6.670.487</b>          |                  |

Quelle: Dezernat Finanzen

<sup>1</sup> vorbehaltlich des Jahresabschlusses 2008<sup>2</sup> bis 1998 enthalten in Summe FBe/OE<sup>3</sup> hier z.B. VirtUOS, Sprachenzentrum<sup>4</sup> ohne Mittel aus HBFG bzw. DFG für Bau, Großgeräte



**Investitionen****Großgeräteinvestitionen<sup>1</sup> (in T€) Haushaltsjahre 1998 – 2008**

| Organisationseinheit / Gerät             | 1998       | 1999       | 2000       | 2001       | 2002       | 2003       | 2004       | 2005       | 2006         | 2007       | 2008       | Summe<br>1998-2008 |
|--|------------|------------|------------|------------|------------|------------|------------|------------|--------------|------------|------------|--------------------|
| <b>Rechenzentrum</b>                     |            |            |            |            |            |            |            |            |              |            |            |                    |
| DV Ausstattung Verwaltungsrechner        |            | 314        | 93         |            |            |            |            |            |              |            |            | 407                |
| DV Ausstattung Uni 2001                  |            |            | 244        | 9          |            |            |            |            |              |            |            | 253                |
| Zentraler Massenspeicher SAN             |            |            |            | 256        |            |            |            |            |              |            |            | 256                |
| Tape-Library + SAN-Erweiterung           |            |            |            |            |            |            |            |            | 256          |            |            | 256                |
| <b>Fachbereich Physik</b>                |            |            |            |            |            |            |            |            |              |            |            |                    |
| Rasterkraftmikroskop                     | 151        |            |            |            |            |            |            |            |              |            |            | 151                |
| Heliumverflüssiger                       |            |            | 419        |            |            |            |            |            |              |            |            | 419                |
| Toroidgitter-Monochromator               |            |            |            |            | 203        |            |            |            |              |            |            | 203                |
| Topographiemessplatz                     |            |            |            |            |            | 129        |            |            |              |            |            | 129                |
| Variable Temperatur STM                  |            |            |            |            |            |            |            |            | 165          |            |            | 165                |
| Tiefemperatur-Rastertunnelmikroskop      |            |            |            |            |            |            |            |            | 581          |            |            | 581                |
| Ramanmikroskop                           |            |            |            |            |            |            |            |            |              |            | 345        | 345                |
| Laser und CCD für Raman-Spektroskopie    |            |            |            |            |            |            |            |            |              |            | 327        | 327                |
| <b>Fachbereich Biologie / Chemie</b>     |            |            |            |            |            |            |            |            |              |            |            |                    |
| DNA-Sequenzierer                         | 171        |            |            |            |            |            |            |            |              |            |            | 171                |
| Multi-TOF Massenspektrometer             |            |            |            | 215        |            |            |            |            |              |            |            | 215                |
| Fermentationsanlage                      |            |            |            |            | 188        |            |            |            |              |            |            | 188                |
| LC-Massenspektrometer                    |            |            |            |            |            |            | 262        |            |              |            |            | 262                |
| Konfokales Laserscanningmikroskop        |            |            |            |            |            |            |            | 638        |              |            |            | 638                |
| Austauschkonsole für 500MHz Spektrometer |            |            |            |            |            |            |            |            |              | 452        |            | 452                |
| Einkristalldiffraktometer                |            |            |            |            |            |            |            |            |              | 388        |            | 388                |
| Rasterkraftmikroskop                     |            |            |            |            |            |            |            |            |              |            | 220        | 220                |
| <b>Insgesamt</b>                         | <b>322</b> | <b>314</b> | <b>756</b> | <b>480</b> | <b>391</b> | <b>129</b> | <b>262</b> | <b>638</b> | <b>1.002</b> | <b>840</b> | <b>892</b> | <b>6.026</b>       |

Quelle: Dezernat Finanzen

<sup>1</sup> Die Geräte sind unter dem Haushaltsjahr ausgewiesen, in dem die Investitionsmittel zugewiesen wurden. Ohne CIP-, WAP-, CAD-Programm; ohne sonstige Finanzierung (VW-Vorab)

## Gesamtinvestitionen für Baumaßnahmen (Grunderwerb, Baukosten)<sup>1</sup>

| Jahr              | große Neu-, Um- und Erweiterungsbauten | kleine Neu-, Um- und Erweiterungsbauten | Summe          |
|-------------------|--|---|----------------|
| 1985              | 6.769.642 Euro                         | 83.341 Euro                             | 6.852.982 Euro |
| 1997              | 1.533.876 Euro                         | 270.985 Euro                            | 1.804.860 Euro |
| 1998              | 960.997 Euro                           | 220.370 Euro                            | 1.181.367 Euro |
| 1999              | 846.074 Euro                           | 326.974 Euro                            | 1.173.048 Euro |
| 2000              | 504.190 Euro                           | 229.243 Euro                            | 733.433 Euro   |
| 2001              | 1.111.256 Euro                         | 378.978 Euro                            | 1.490.233 Euro |
| 2002              | 1.288.816 Euro                         | 804.391 Euro                            | 2.093.207 Euro |
| 2003              | 2.432.343 Euro                         | 687.128 Euro                            | 3.119.470 Euro |
| 2004              | 6.070.116 Euro                         | 693.481 Euro                            | 6.763.597 Euro |
| 2005              | 6.720.430 Euro                         | 12.048 Euro                             | 6.732.478 Euro |
| 2006              | 3.783.708 Euro                         | ./.                                     | 3.783.708 Euro |
| 2007              | 1.713.937 Euro                         | 139.807 Euro                            | 1.853.744 Euro |
| 2008 <sup>2</sup> | 4.266.183 Euro                         | 1.154.005 Euro                          | 5.420.188 Euro |

Quelle: Angaben des Staatlichen Baumanagements und des Dezernates Gebäudemanagement

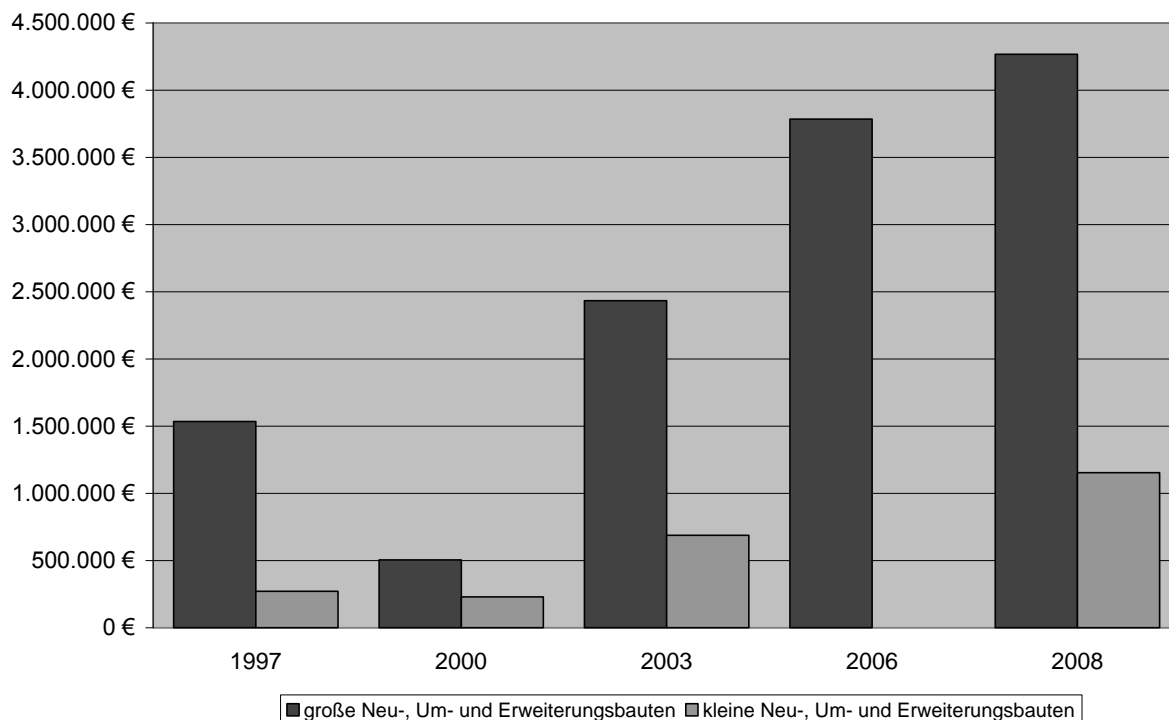

<sup>1</sup> jeweils gerundet

<sup>2</sup> vorbehaltlich des Jahresabschluss 2008

## Räumliche Entwicklung der Universität Osnabrück

| Jahr | Hauptnutzfläche (HNF) <sup>1</sup> | Flächenbezogene Studienplätze <sup>2</sup> |
|------|------------------------------------|--|
| 1984 | 60.801 m <sup>2</sup>              | 4.392                                      |
| 1997 | 76.586 m <sup>2</sup>              | 6.268                                      |
| 1999 | 76.670 m <sup>2</sup>              | 6.290                                      |
| 2002 | 79.480 m <sup>2</sup>              | 6.916                                      |
| 2005 | 82.188 m <sup>2</sup>              | 7.122                                      |
| 2008 | 85.945 m <sup>2</sup>              | 7.346                                      |

Quelle: Angaben des Dezernats Gebäudemanagement

### Studierende und flächenbezogene Studienplätze nach Studienjahren

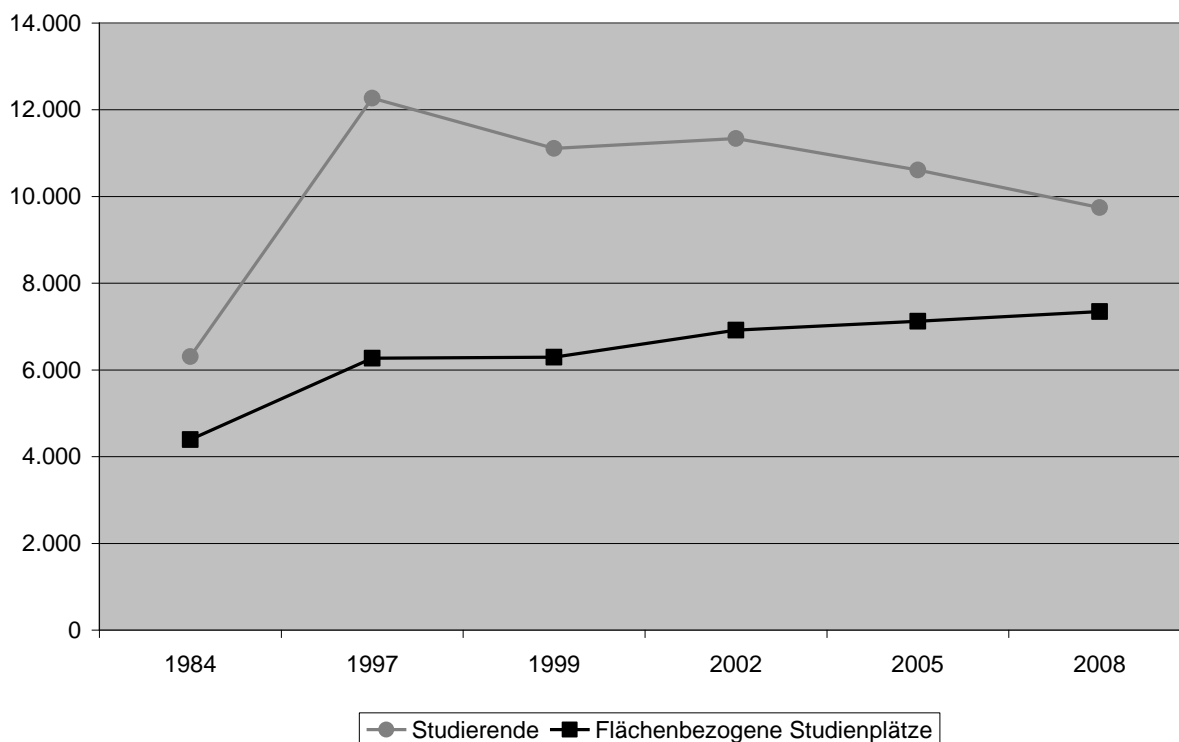

Quelle: S. 40 - 43, 110

<sup>1</sup> Gesamtfläche landeseigener Bauten und Anmietungen

<sup>2</sup> Ermittelt unter Heranziehung der fächerspezifischen Flächenrichtwerte pro Studienplatz aus der Gesamthauptnutzfläche abzüglich der Sonderflächen (Gewächshäuser etc.), Flächen für Drittmittelforschung und der Flächen für Zentrale Einrichtungen und des Flächenanteils mit verminderter Nutzungstauglichkeit.

# Energie

## Stromverbrauch und Stromkosten

| Jahr | Verbrauch (kWh) | Kosten    | HNF (m²) |
|------|-----------------|-----------|----------|
| 1998 | 7.246.165       | 776.730 € | 66.761   |
| 2000 | 7.413.132       | 615.060 € | 71.988   |
| 2002 | 7.236.086       | 624.787 € | 71.988   |
| 2004 | 7.471.100       | 844.096 € | 71.988   |
| 2005 | 7.958.588       | 717.704 € | 77.388   |
| 2006 | 8.358.790       | 825.240 € | 80.638   |
| 2007 | 8.686.680       | 893.283 € | 80.895   |
| 2008 | 8.581.113       | 979.877€  | 81.520   |

Quelle: Angaben des Dezernats Gebäudemanagement – HNF : verbrauchsrelevante Fläche

### Stromverbrauch kWh pro m² Hauptnutzungsfläche

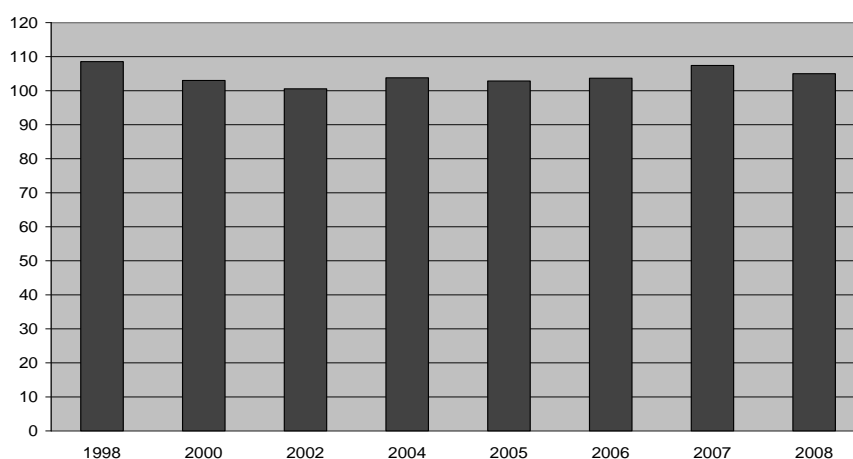

### Stromverbrauch - absolut in kWh

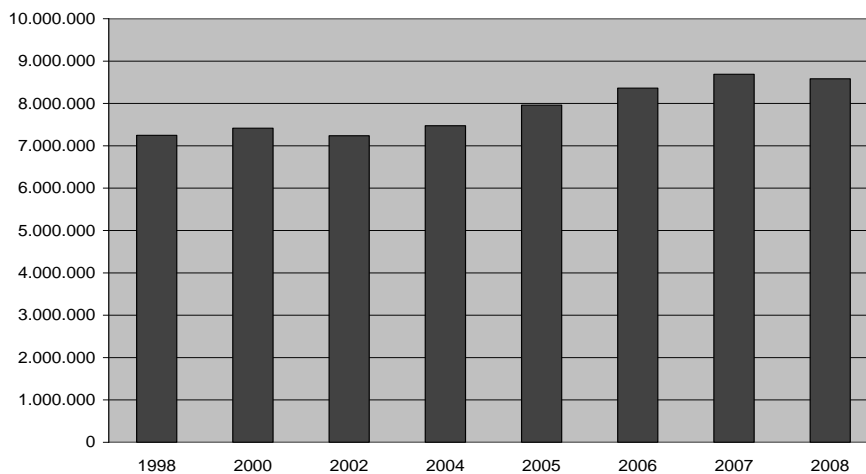

**Stromkosten – absolut in Euro**

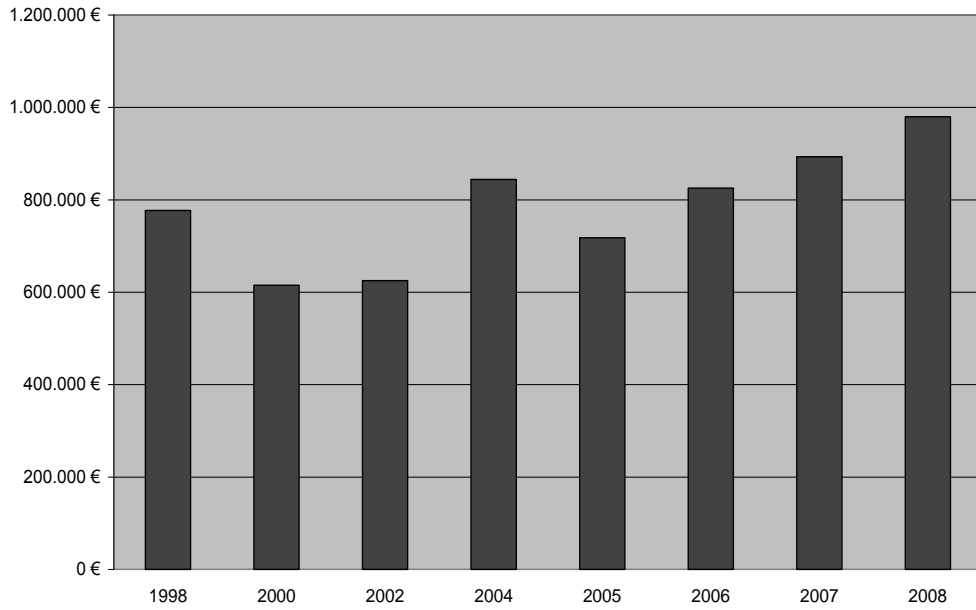

**Stromkosten – Euro pro kWh, Stromverbrauch – absolut in kWh**

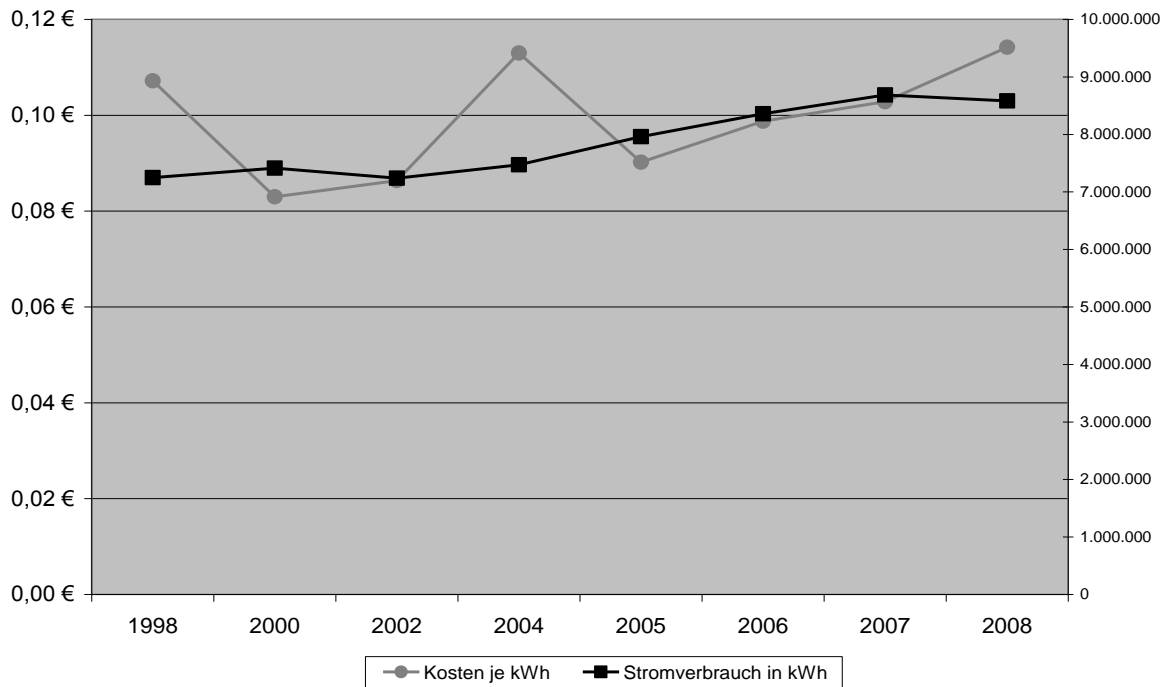

## Wärmeverbrauch und Wärmekosten

| Jahr | HNF (m <sup>2</sup> ) | Gradzahl-<br>tage | Gesamt             |   | Spezifisch                              |  | Kosten      |
|------|-----------------------|-------------------|--------------------|---|---|--|-------------|
|      |                       |                   | Verbrauch<br>(MWh) | Normierter<br>Verbrauch <sup>1</sup><br>(MWh) | (MWh/ m <sup>2</sup><br>HNF)<br>absolut | (MWh/ m <sup>2</sup><br>HNF)<br>normiert |             |
| 1998 | 66.761                | 3.496             | 13.019             | 14.896  | 0,195                                   | 0,223                                    | 260.304 €   |
| 2000 | 71.988                | 3.188             | 11.474             | 14.396  | 0,159                                   | 0,200                                    | 422.227 €   |
| 2002 | 71.988                | 3.367             | 12.653             | 15.032  | 0,176                                   | 0,209                                    | 503.476 €   |
| 2004 | 71.988                | 3.609             | 13.182             | 14.611  | 0,183                                   | 0,203                                    | 558.388 €   |
| 2005 | 77.388                | 3.521             | 13.602             | 15.453  | 0,176                                   | 0,200                                    | 730.286 €   |
| 2006 | 80.638                | 3.337             | 13.793             | 16.534  | 0,171                                   | 0,205                                    | 890.794 €   |
| 2007 | 80.895                | 3.092             | 12.021             | 15.551  | 0,149                                   | 0,192                                    | 868.216 €   |
| 2008 | 81.520                | 3.359             | 12.744             | 15.176  | 0,156                                   | 0,186                                    | 1.003.670 € |

Quelle: Angaben des Dezernats Gebäudemanagement – HNF : verbrauchsrelevante Fläche

### Wärmekosten – absolut in Euro

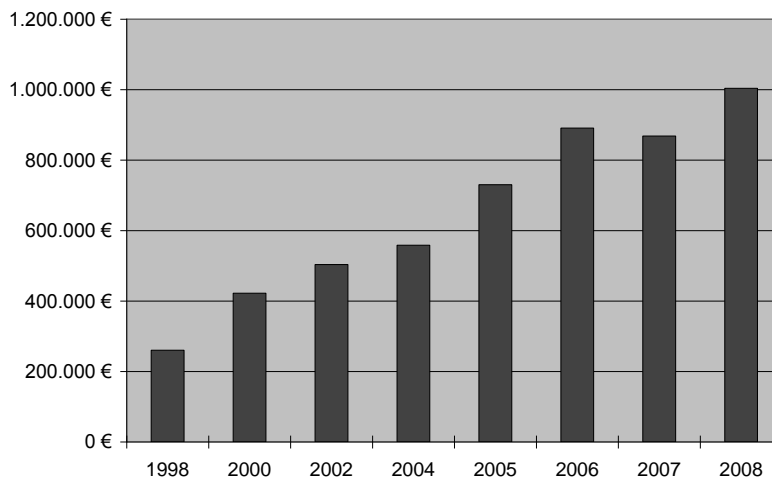

### Wärmekosten – Euro pro MWh, Wärmeverbrauch – absolut in MWh

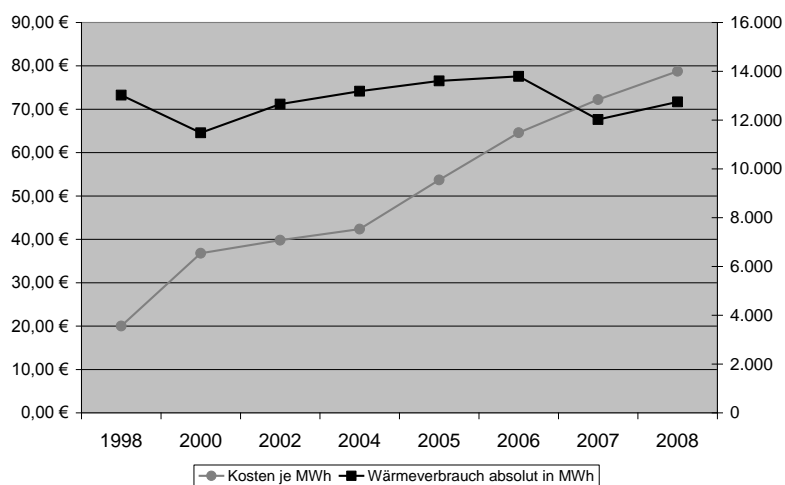

<sup>1</sup> anhand von Klimakorrekturfaktoren ermittelter durchschnittlicher Verbrauch

**Wärmeverbrauch – normiert und absolut in MWh**

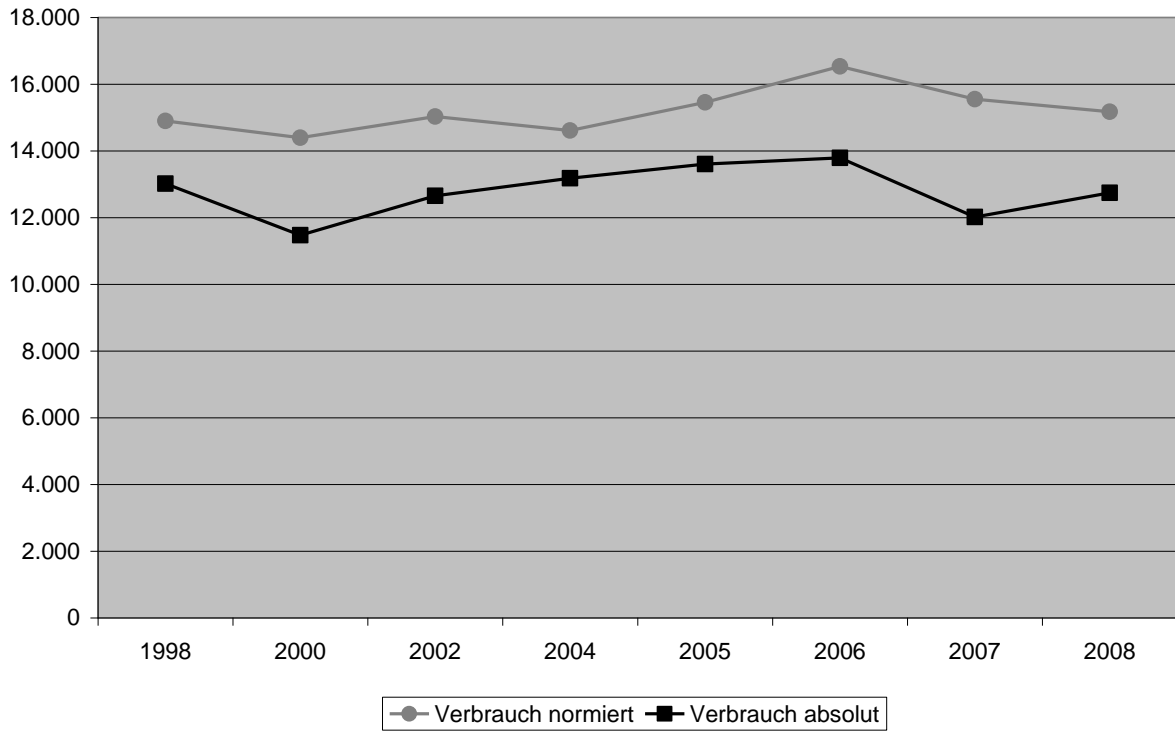

**Wärmeverbrauch – normiert und absolut in MWh pro m² Hauptnutzungsfläche**

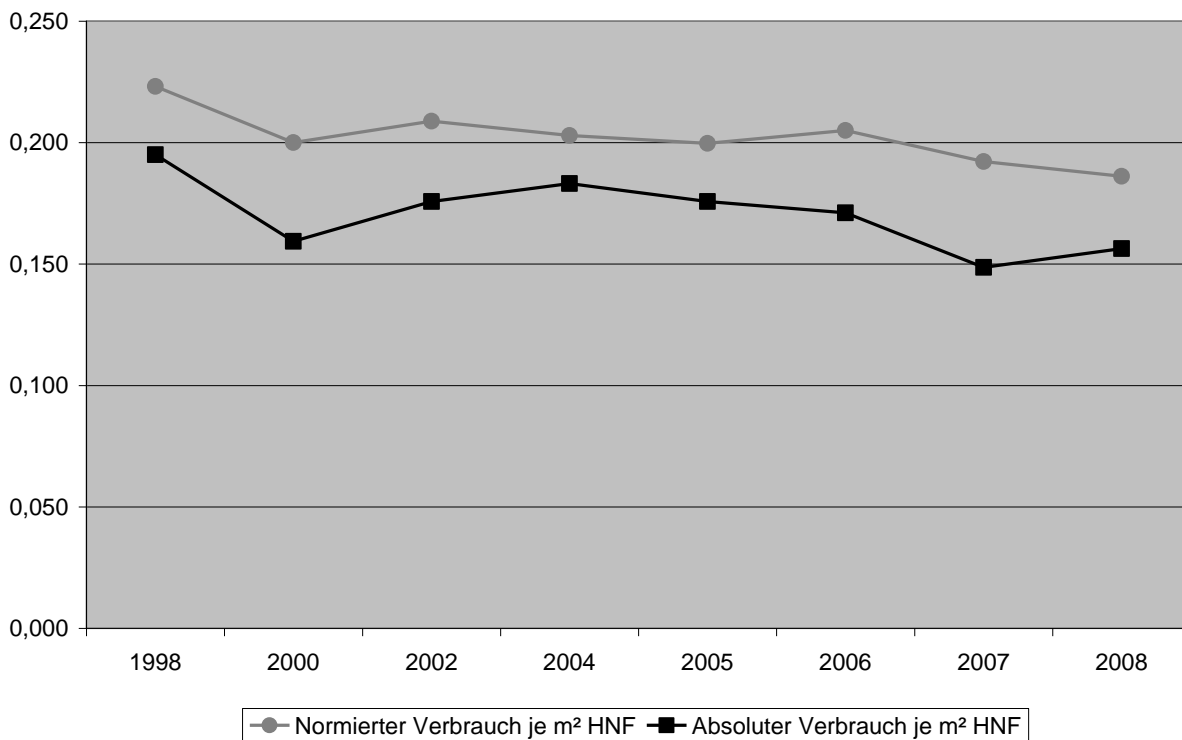

## Kennziffern

### Fächergruppen

- Rechts- und Wirtschaftswissenschaften
- Sozialwissenschaften/Politik
- Mathematik/Naturwissenschaften (Angewandte Systemwissenschaft, Biologie, Chemie, Geographie, Geoinformatik, Informatik, Mathematik, Physik)
- Kulturwissenschaften (Geschichte, Gesundheitswissenschaften, Kognitionswissenschaft, Kunst, Kunstgeschichte, Musik, Pädagogik, Philosophie, Psychologie, Sachunterricht, Sport, Textiles Gestalten, Theologien)
- Philologien (Anglistik, Germanistik, Latein, Literaturwissenschaft, Romanistik, Sprachwissenschaft)



**Beschäftigte (Vollzeitäquivalente) aus Drittmitteln pro Professorenstelle (C4/W3, C3/W2, W1) nach Fächergruppen**

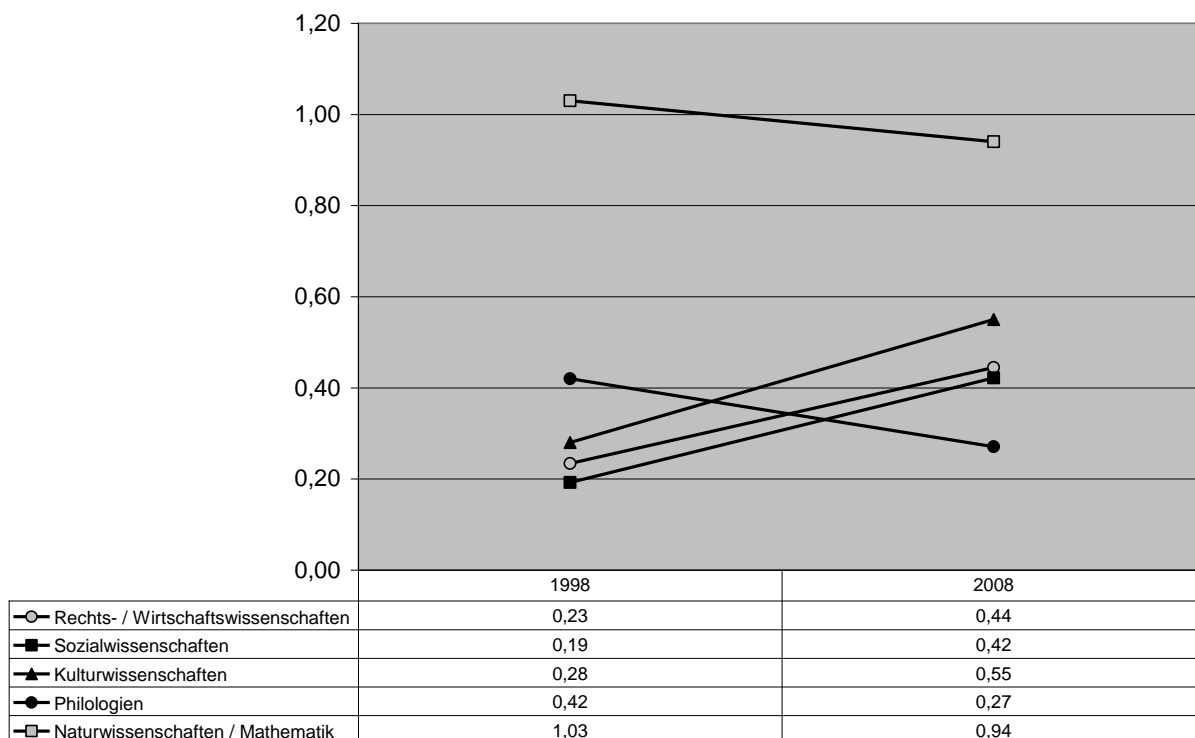

Quelle: S. 87 u. 99

**Drittmittel pro Professorenstelle/pro Stelle Wissenschaftlicher Dienst (ohne Wissenschaftsförderung des Landes)**

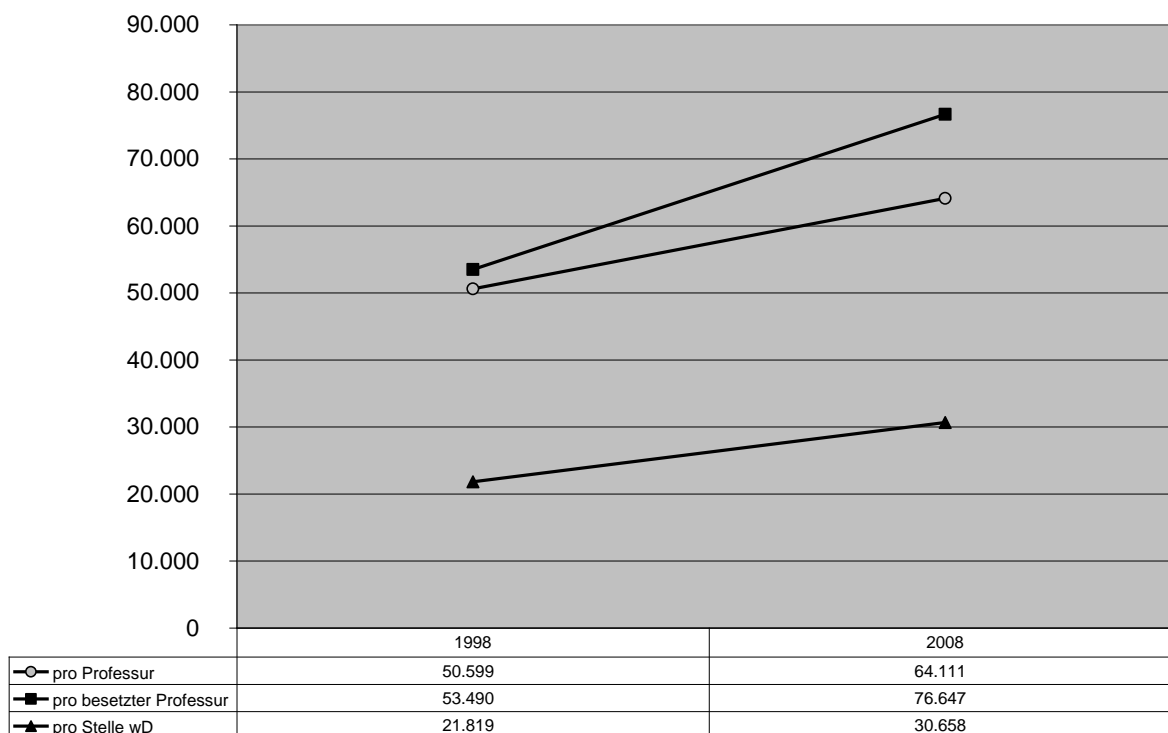

Quelle: S. 87 u. 105

**Relation Stellen Wissenschaftlicher Dienst zu Professorenstellen nach Fächergruppen**

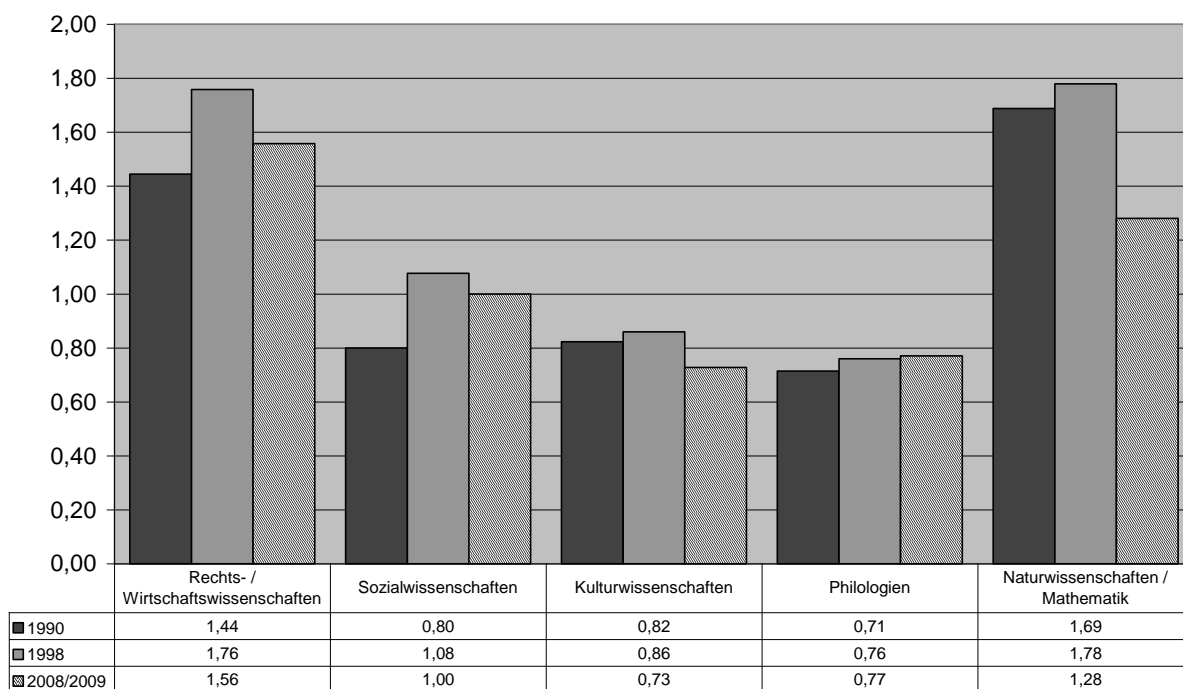

Quelle: S. 88

**Studienäquivalente pro Professorenstelle (C4/W3, C3/W2, W1) / pro Stelle Wissenschaftlicher Dienst nach Fächergruppen im WS 2008/09**

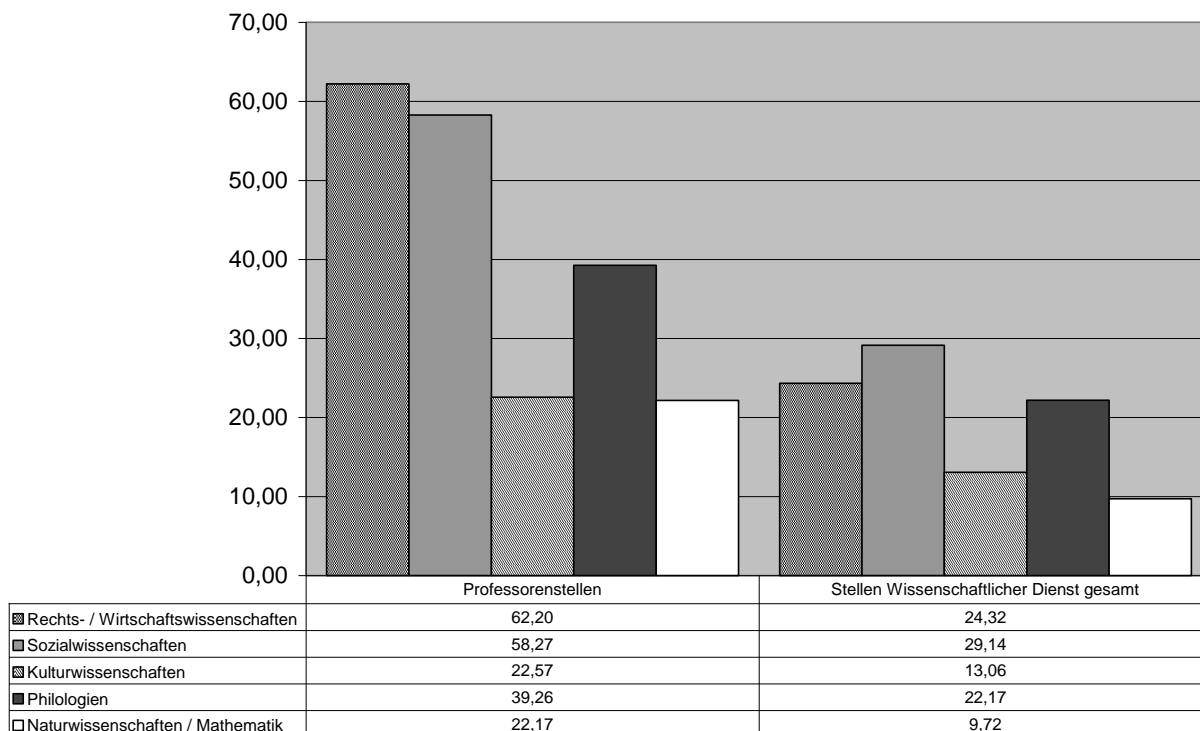

Quelle: S. 53 u. 88

**Abgeschlossene Abschlussprüfungen pro Professur/pro Stelle Wissenschaftlicher Dienst**

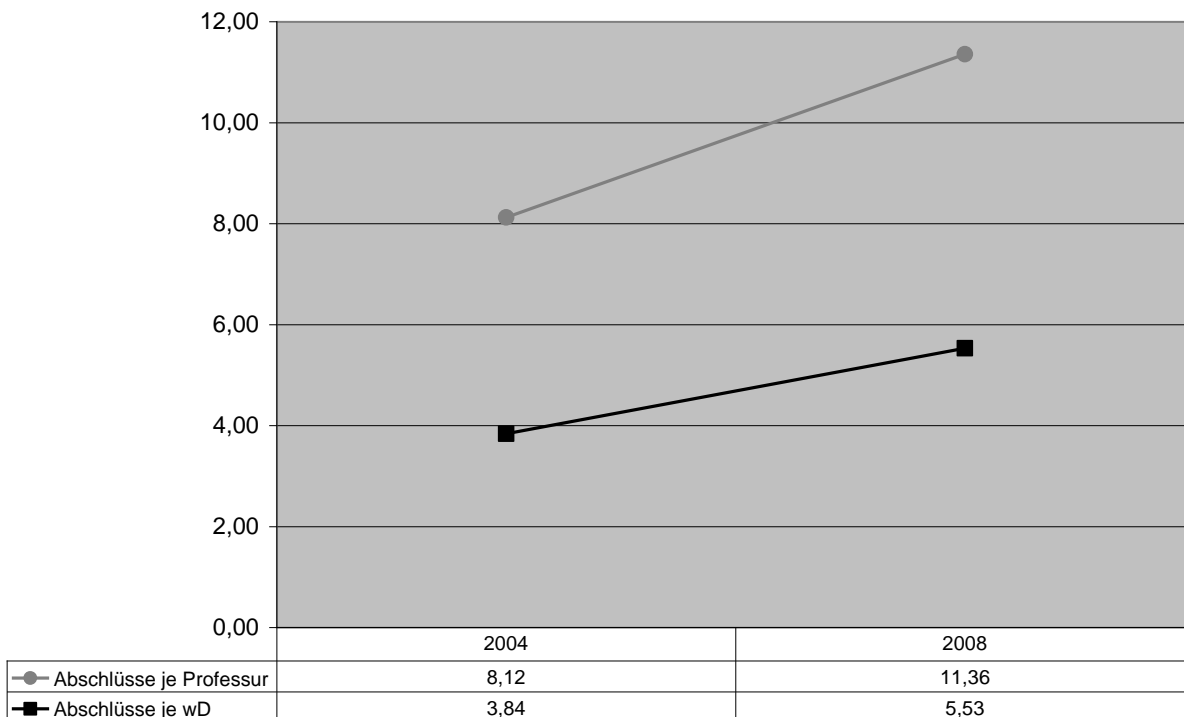

Quelle: S. 71 u. 87

**AbsolventInnen pro Professur/ pro Stelle Wissenschaftlicher Dienst**

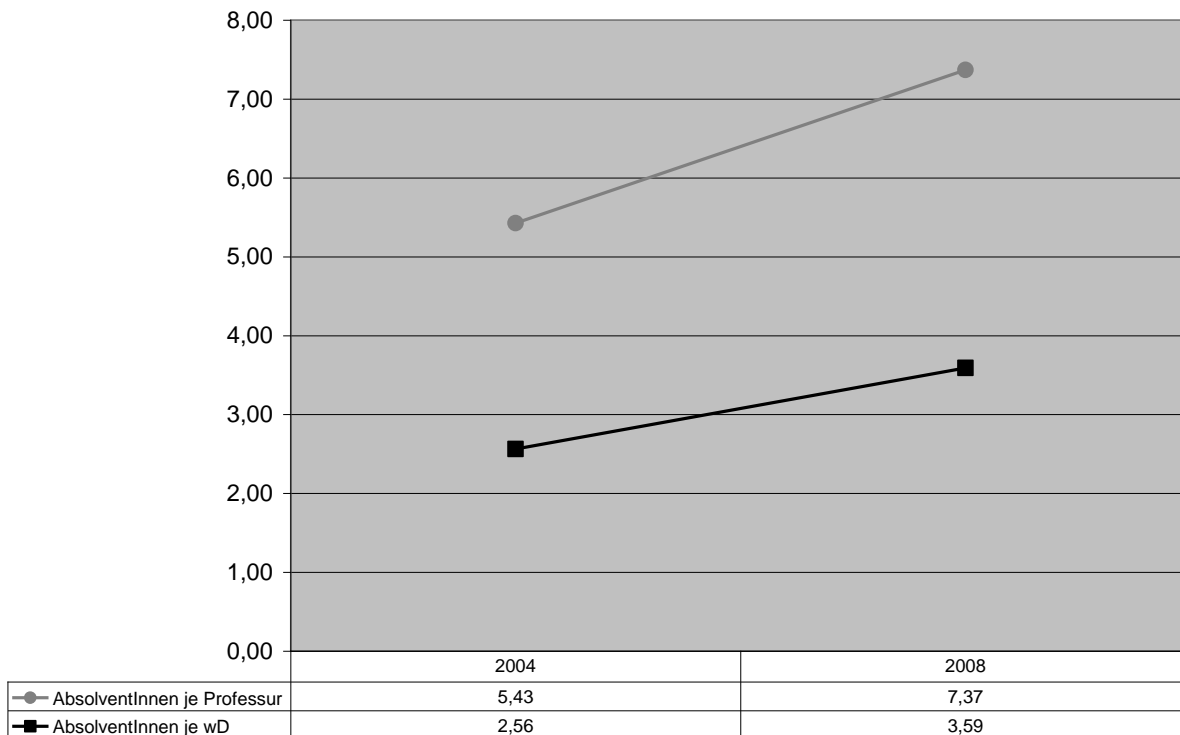

Quelle: S. 71 u. 87

### Promotionen pro Professur/pro Stelle Nachwuchsförderung

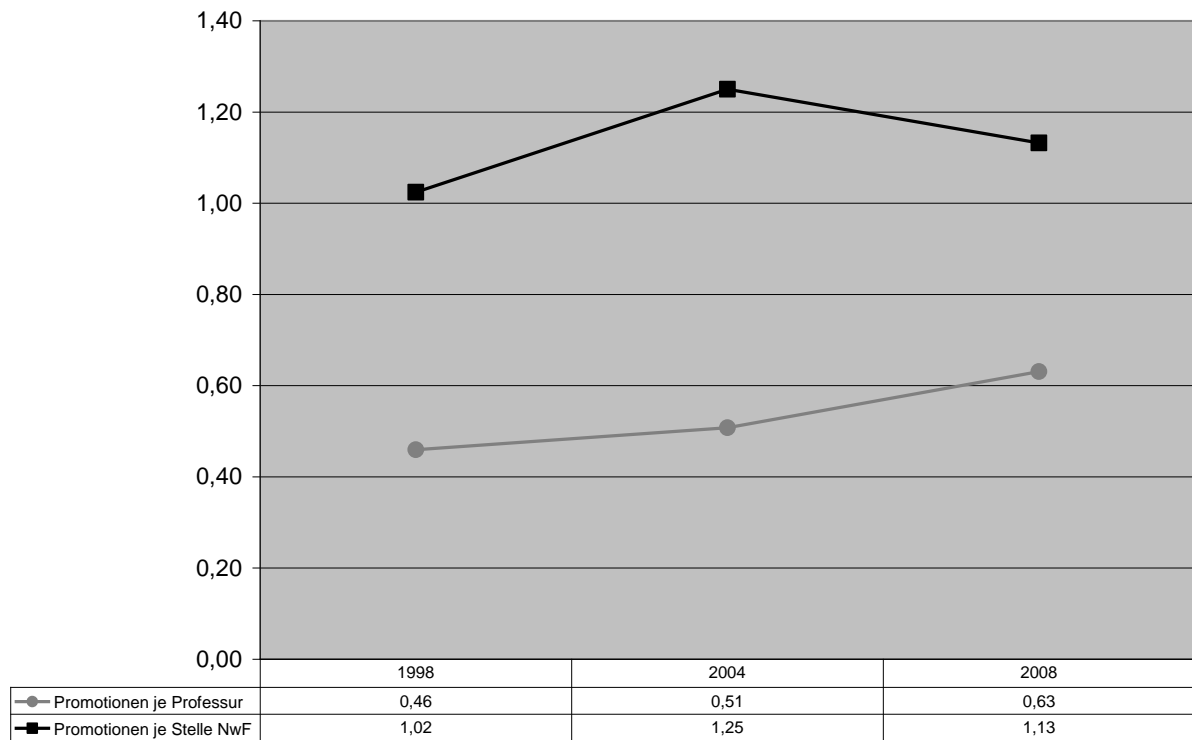

Quelle: S. 78 u. 87

**Vollzeitstudienplatzäquivalente (VZÄ) in der Regelstudienzeit im Wintersemester 2008/2009<sup>1</sup>**

Berechnung der Eigenanteile plus Fremdanteile

| Lehreinheiten    | Studiengang                       | 1-Fach-Bachelor |      |       | 2-Fächer-Bachelor HF |      |      | 2-Fächer-Bachelor KF |       |        | 2-Fächer-Bachelor NF |      |      | Bachelor BEU |       |       | Bachelor BB |      |       | 1-Fach-Master |       |      | MA of Ed. Gymn. HF |      |      | MA of Ed. Gymn. KF |      |       |      |
|------------------|-----------------------------------|-----------------|------|-------|----------------------|------|------|----------------------|-------|--------|----------------------|------|------|--------------|-------|-------|-------------|------|-------|---------------|-------|------|--------------------|------|------|--------------------|------|-------|------|
|                  |                                   | SZ              | EA   | VZÄ   | SZ                   | EA   | VZÄ  | SZ                   | EA    | VZÄ    | SZ                   | EA   | VZÄ  | SZ           | EA    | VZÄ   | SZ          | EA   | VZÄ   | SZ            | EA    | VZÄ  | SZ                 | EA   | VZÄ  | SZ                 | EA   | VZÄ   |      |
| Anglistik        | Anglistik/Amerikanistik           |                 |      |       |                      |      |      |                      |       |        |                      |      |      |              |       |       |             |      |       |               |       |      |                    |      |      |                    |      |       |      |
|                  | Anglistik/Englisch                |                 |      |       |                      |      |      | 142                  | 1,00  | 53,96  | 6                    | 1,00 | 1,38 | 159          | 1,00  | 50,88 | 17          | 1,00 | 3,91  |               |       |      | 1                  | 1,00 | 0,23 | 40                 | 1,00 | 15,20 |      |
| Biologie         | Biologie                          |                 |      |       | 16                   | 0,90 | 7,8  | 117                  | 0,90  | 40,19  | 7                    | 0,90 | 1,46 | 31           | 1,00  | 9,92  | 46          | 0,82 | 8,68  |               |       |      | 1                  | 1,00 | 0,23 | 29                 | 1,00 | 11,02 |      |
|                  | Biologie der Organismen           | 110             | 0,73 | 80,0  |                      |      |      |                      |       |        |                      |      |      |              |       |       |             |      |       | 9             | 1,00  | 9,0  |                    |      |      |                    |      |       |      |
|                  | Biologie der Zellen               | 183             | 0,69 | 126,7 |                      |      |      |                      |       |        |                      |      |      |              |       |       |             |      |       | 57            | 1,00  | 57,0 |                    |      |      |                    |      |       |      |
| Chemie           | Chemie                            |                 |      |       | 13                   | 1,00 | 7,0  | 88                   | 1,00  | 33,44  | 14                   | 1,00 | 3,22 |              |       |       |             |      |       |               |       | 2    | 1,00               | 0,46 | 13   | 1,00               | 4,94 |       |      |
| Evang. Theologie | Evang. Religion/Theologie         |                 |      |       |                      |      |      | 68                   | 1,00  | 25,84  |                      |      |      | 51           | 1,00  | 16,32 | 18          | 1,00 | 4,14  |               |       |      |                    |      | 5    | 1,00               | 1,90 |       |      |
| Geographie       | Geographie/Erdkunde               |                 |      |       | 73                   | 0,84 | 32,9 | 145                  | 0,84  | 46,03  | 7                    | 0,84 | 1,34 |              |       |       |             |      |       |               |       | 1    | 0,82               | 0,19 | 22   | 0,82               | 6,88 |       |      |
|                  | Wirtschafts- u. Sozialgeogr.      |                 |      |       |                      |      |      |                      |       |        |                      |      |      |              |       |       |             |      |       | 16            | 0,72  | 11,5 |                    |      |      |                    |      |       |      |
| Geoinformatik    | Geoinformatik                     | 62              | 0,45 | 27,9  |                      |      |      |                      |       |        |                      |      |      |              |       |       |             |      | 6     | 0,84          | 5,0   |      |                    |      |      |                    |      |       |      |
| Germanistik      | Germanistik/Deutsch               |                 |      |       |                      |      |      | 185                  | 1,00  | 70,30  | 6                    | 1,00 | 1,38 | 168          | 1,00  | 53,76 | 75          | 1,00 | 17,25 | 6             | 0,75  | 4,5  | 2                  | 1,00 | 0,46 | 53                 | 1,00 | 20,14 |      |
| Geschichte       | Geschichte                        |                 |      |       |                      |      |      | 166                  | 0,88  | 55,45  | 7                    | 0,88 | 1,42 | 24           | 1,00  | 7,68  |             |      |       | 3             | 0,49  | 1,5  |                    |      |      | 39                 | 1,00 | 14,82 |      |
|                  | Neuere u. neueste Geschichte      |                 |      |       |                      |      |      |                      |       |        |                      |      |      |              |       |       |             |      |       |               |       |      |                    |      |      |                    |      |       |      |
| Gesundheitswiss. | Gesundheitswissenschaft           |                 |      |       |                      |      |      |                      |       |        |                      |      |      |              |       |       |             |      | 78    | 1,00          | 43,68 |      |                    |      |      |                    |      |       |      |
|                  | Kosmetologie                      |                 |      |       |                      |      |      |                      |       |        |                      |      |      |              |       |       |             |      | 79    | 1,00          | 44,24 |      |                    |      |      |                    |      |       |      |
|                  | Pflegewissenschaft                |                 |      |       |                      |      |      |                      |       |        |                      |      |      |              |       |       |             |      | 64    | 0,92          | 32,97 |      |                    |      |      |                    |      |       |      |
| Informatik       | Informatik                        |                 |      |       |                      |      | 30   | 0,98                 | 11,22 | 6      | 0,98                 | 1,36 |      |              |       | 1     | 0,98        | 0,23 | 13    | 0,59          | 7,7   | 1    | 1,00               | 0,23 | 2    | 1,00               | 0,76 |       |      |
| Islam. Rel.päd.  | Islam. Religionspädagogik         |                 |      |       |                      |      |      |                      |       |        |                      |      |      |              |       |       |             |      |       |               |       |      |                    |      |      |                    |      |       |      |
| Kath. Theologie  | Kath. Theologie/Religion          |                 |      |       |                      |      |      | 103                  | 1,00  | 39,14  | 4                    | 1,00 | 0,92 | 65           | 1,00  | 20,80 | 20          | 1,00 | 4,60  |               |       |      |                    |      |      | 21                 | 1,00 | 7,98  |      |
|                  | Theologie und Kultur              |                 |      |       |                      |      |      |                      |       |        |                      |      |      |              |       |       |             |      |       | 5             | 0,61  | 3,0  |                    |      |      |                    |      |       |      |
| Kognitionswiss.  | Cognitive Science                 | 221             | 0,60 | 132,6 |                      |      |      |                      |       |        |                      |      |      |              |       |       |             |      |       | 35            | 0,82  | 28,8 |                    |      |      |                    |      |       |      |
| Kunstgeschichte  | Kunstgeschichte                   |                 |      |       |                      |      |      | 104                  | 0,70  | 36,50  | 15                   | 0,70 | 3,47 |              |       |       |             |      |       | 6             | 0,63  | 3,8  |                    |      |      |                    |      |       |      |
| Kunst/Kunstpäd.  | Kunst/Kunstpädagogik              |                 |      |       | 23                   | 0,93 | 11,6 | 66                   | 0,93  | 23,37  | 3                    | 0,93 | 0,64 | 16           | 1,00  | 5,12  |             |      |       |               |       |      |                    |      |      | 11                 | 1,00 | 4,18  |      |
| Latein           | Latein                            |                 |      |       |                      |      |      | 153                  | 0,95  | 55,00  |                      |      |      |              |       |       |             |      |       |               |       |      |                    |      |      | 13                 | 1,00 | 4,94  |      |
| Literaturwiss.   | Literaturwissenschaft             |                 |      |       |                      |      |      |                      |       |        |                      |      |      |              |       |       |             |      |       |               |       |      |                    |      |      |                    |      |       |      |
|                  | Medien                            |                 |      |       |                      |      |      | 5                    | 1,00  | 2,50   |                      |      |      |              |       |       |             |      |       |               |       |      |                    |      |      |                    |      |       |      |
| Mathematik       | Mathematik                        |                 |      |       | 11                   | 0,86 | 5,1  | 89                   | 0,86  | 29,06  | 3                    | 0,86 | 0,59 | 124          | 1,00  | 39,68 | 4           | 0,91 | 0,84  |               |       |      | 2                  | 1,00 | 0,46 | 9                  | 1,00 | 3,42  |      |
|                  | Mathematik/Informatik             | 77              | 0,41 | 31,6  |                      |      |      |                      |       |        |                      |      |      |              |       |       |             |      |       |               |       |      |                    |      |      |                    |      |       |      |
|                  | Mathematik m. Anwendungsf.        |                 |      |       |                      |      |      |                      |       |        |                      |      |      |              |       |       |             |      |       | 3             | 0,77  | 2,3  |                    |      |      |                    |      |       |      |
| Musik            | Musik/Musikwissenschaft           |                 |      |       |                      |      |      | 83                   | 1,00  | 31,54  |                      |      |      | 13           | 1,00  | 4,16  |             |      |       |               |       |      | 1                  | 1,00 | 0,23 | 41                 | 1,00 | 15,58 |      |
| Pädagogik        | Elektrotechnik                    |                 |      |       |                      |      |      |                      |       |        |                      |      |      |              |       |       |             |      |       |               |       |      |                    |      |      |                    |      |       |      |
|                  | Erziehungswissenschaft            |                 |      |       |                      |      |      | 214                  | 1,00  | 107,00 |                      |      |      |              |       |       |             |      |       | 17            | 0,87  | 14,8 |                    |      |      |                    |      |       |      |
|                  | Metalltechnik                     |                 |      |       |                      |      |      |                      |       |        |                      |      |      |              |       |       |             |      |       |               |       |      |                    |      |      |                    |      |       |      |
| Philosophie      | Philosophie                       |                 |      |       |                      |      |      | 110                  | 0,68  | 37,40  | 6                    | 0,68 | 1,35 |              |       |       |             |      |       |               |       |      |                    |      |      |                    |      |       |      |
| Physik           | Advanced Materials/Physik         |                 |      |       |                      |      |      |                      |       |        |                      |      |      |              |       |       |             |      |       |               |       |      |                    |      |      |                    |      |       |      |
|                  | Materialwissenschaften            |                 |      |       |                      |      |      |                      |       |        |                      |      |      |              |       |       |             |      |       | 4             | 0,53  | 2,1  |                    |      |      |                    |      |       |      |
|                  | Physik                            | 26              | 0,73 | 18,9  | 8                    | 1,00 | 4,3  | 59                   | 1,00  | 22,42  | 10                   | 1,00 | 2,30 | 10           | 1,00  | 3,20  |             |      |       | 3             | 0,71  | 2,1  | 6                  | 1,00 | 1,38 | 8                  | 1,00 | 3,04  |      |
|                  | Physik mit Informatik             | 17              | 0,68 | 11,5  |                      |      |      |                      |       |        |                      |      |      |              |       |       |             |      |       | 8             | 0,70  | 5,6  |                    |      |      |                    |      |       |      |
| Psychologie      | Psychologie                       | 118             | 1,00 | 118,0 |                      |      |      |                      |       |        |                      |      |      |              |       |       |             |      |       |               |       |      |                    |      |      |                    |      |       |      |
| Rechtswiss.      | Juristisches Staatsexamen         |                 |      |       |                      |      |      |                      |       |        |                      |      |      |              |       |       |             |      |       |               |       |      |                    |      |      |                    |      |       |      |
|                  | Steuerwissenschaft                |                 |      |       |                      |      |      |                      |       |        |                      |      |      |              |       |       |             |      |       |               |       |      |                    |      |      |                    |      |       |      |
|                  | Wirtschaftsrecht                  | 121             | 0,98 | 118,9 |                      |      |      |                      |       |        |                      |      |      |              |       |       |             |      |       |               |       |      |                    |      |      |                    |      |       |      |
|                  | Wirtschaftsstrafrecht             |                 |      |       |                      |      |      |                      |       |        |                      |      |      |              |       |       |             |      |       |               |       |      |                    |      |      |                    |      |       |      |
| Romanistik       | Französisch                       |                 |      |       |                      |      |      | 123                  | 1,00  | 46,74  | 3                    | 1,00 | 0,69 | 8            | 1,00  | 2,56  |             |      |       |               |       |      |                    |      |      | 18                 | 1,00 | 6,84  |      |
|                  | Italienisch                       |                 |      |       |                      |      |      |                      |       |        |                      |      | 3    | 1,00         | 0,69  |       |             |      |       |               |       |      |                    |      |      |                    | 4    | 1,00  | 1,52 |
|                  | Romanistik/2 Sprachen             |                 |      |       |                      |      |      | 65                   | 1,00  | 32,50  |                      |      |      |              |       |       |             |      |       | 1             | 0,71  | 0,7  |                    |      |      |                    |      |       |      |
|                  | Spanisch                          |                 |      |       |                      |      |      | 107                  | 1,00  | 40,66  | 7                    | 1,00 | 1,61 |              |       |       |             |      |       |               |       |      |                    |      |      | 8                  | 1,00 | 3,04  |      |
| Sachunterricht   | Sachunterricht                    |                 |      |       |                      |      |      |                      |       |        |                      |      |      | 120          | 0,65  | 24,77 |             |      |       |               |       |      |                    |      |      |                    |      |       |      |
| Sozialwiss.      | Demokr. Regieren u.Zivilges.      |                 |      |       |                      |      |      |                      |       |        |                      |      |      |              |       |       |             |      |       | 18            | 0,83  | 15,0 |                    |      |      |                    |      |       |      |
|                  | Europäische Studien               | 118             | 0,48 | 56,3  |                      |      |      |                      |       |        |                      |      |      |              |       |       |             |      |       | 13            | 0,60  | 7,8  |                    |      |      |                    |      |       |      |
|                  | Intern. Migration u. interk. Bez. |                 |      |       |                      |      |      |                      |       |        |                      |      |      |              |       |       |             |      |       | 52            | 0,42  | 22,0 |                    |      |      |                    |      |       |      |
|                  | Politikwissenschaft               |                 |      |       |                      |      |      | 94                   | 1,00  | 47,00  |                      |      |      |              |       |       |             |      |       |               |       |      |                    |      |      |                    |      |       |      |
|                  | Social Science/Soziologie         | 308             | 1,00 | 308,0 |                      |      |      | 121                  | 1,00  | 60,50  |                      |      |      |              |       |       |             |      |       | 15            | 1,00  | 15,0 |                    |      |      |                    |      |       |      |
| Sprachwiss.      | Sprachwissenschaft                |                 |      |       |                      |      |      |                      |       |        |                      |      |      |              |       |       |             |      |       |               |       |      |                    |      |      |                    |      |       |      |
| Sport            | Sport/Sportwissenschaft           |                 |      |       |                      |      |      | 61                   | 1,00  | 23,18  | 2                    | 1,00 | 0,46 | 40           | 1,00  | 12,80 | 40          | 1,00 | 9,20  |               |       |      |                    |      |      | 5                  | 1,00 | 1,90  |      |
| Systemwiss.      | Angew. Systemwissenschaft         | 31              | 0,36 | 11,0  |                      |      |      |                      |       |        |                      |      |      |              |       |       |             |      |       | 1             | 0,45  | 0,5  |                    |      |      |                    |      |       |      |
| Text. Gestalten  | Textiles Gestalten                |                 |      |       |                      |      |      |                      |       |        |                      |      |      | 33           | 1,00  | 10,56 |             |      |       |               |       |      |                    |      |      |                    |      |       |      |
| Wirtschaftsw.    | Betriebswirtschaftslehre          |                 |      |       |                      |      |      |                      |       |        |                      |      | 15   | 1,00         | 4,95  |       |             |      |       |               |       |      |                    |      |      |                    |      |       |      |
|                  | Information Systems               | 55              | 0,78 | 43,1  |                      |      |      |                      |       |        |                      |      |      |              |       |       |             |      |       | 8             | 0,94  | 7,5  |                    |      |      |                    |      |       |      |
|                  | Volkswirtschaftslehre             |                 |      |       |                      |      |      | 90                   | 1,00  | 45,00  | 4                    | 1,00 | 1,32 |              |       |       |             |      |       |               |       |      |                    |      |      |                    |      |       |      |
|                  | Wirtschaftswissenschaften         | 205             | 0,88 | 180,6 |                      |      |      |                      |       |        |                      |      | 41   | 1,00         | 13,53 |       |             |      |       |               |       |      |                    |      |      |                    |      |       |      |

<sup>1</sup> SZ = Studierendenzahl; EA = Eigenanteil; FA = Fremdanteil; Bachelor BEU = Bachelor Bildung, Erziehung und Unterricht; Bachelor BB = Bachelor Berufsbildende Schulen; MA of Ed. = Master of Education; RSTZ = Regelstudienzeit; Q-MA of Ed. LBS = Quereinstiegs-Master of Education Berufsbildende Schulen

Vollzeitstudienplatzäquivalente (VZÄ) in der Regelstudienzeit im Wintersemester 2008/2009<sup>1</sup>

| Lehreinheiten    | Studiengang                       | MA of Ed. Gymn. NF |      |      | MA of Ed. Gymn. EW GH |      |      | Q-MA of Ed. LBS |      |      | Dipl. / Mag. Erg. / Jur. Staatsex. |      |         | Mag. | LA    | Erz.- u. Ges. wiss. | Promotionsstudiengang <sup>2</sup> |      |   | Fälle RStZ <sup>3</sup> | VZÄ     |                 |      |
|------------------|-----------------------------------|--------------------|------|------|-----------------------|------|------|-----------------|------|------|------------------------------------|------|---------|------|-------|---------------------|------------------------------------|------|---|-------------------------|---------|-----------------|------|
|                  |                                   | SZ                 | EA   | VZÄ  | SZ                    | EA   | VZÄ  | SZ              | EA   | VZÄ  | SZ                                 | EA   | VZÄ     |      |       |                     | SZ                                 | EA   | VZÄ   |                         | EA      | FA <sup>4</sup> |      |
| Anglistik        | Anglistik/Amerikanistik           |                    |      |      |                       |      |      |                 |      |      |                                    |      | 1,9     |      |       |                     |                                    |      |   | 5                       | 1,9     | 0,1             |      |
|                  | Anglistik/Englisch                |                    |      |      |                       |      |      | 1               | 1,00 | 0,36 |                                    |      |         |      | 34,31 | 2,36                |                                    |      |   |                         | 486     | 162,6           | 0,0  |
| Biologie         | Biologie                          | 2                  | 1,00 | 1,06 |                       |      |      |                 |      |      |                                    | 92   | 0,79    | 72,7 |       | 20,03               |                                    |      |   |                         | 404     | 173,1           | 26,8 |
|                  | Biologie der Organismen           |                    |      |      |                       |      |      |                 |      |      |                                    |      |         |      |       |                     |                                    |      |   |                         | 119     | 89,0            | 30,0 |
|                  | Biologie der Zellen               |                    |      |      |                       |      |      |                 |      |      |                                    |      |         |      |       |                     |                                    |      |   |                         | 240     | 183,7           | 56,3 |
| Chemie           | Chemie                            | 1                  | 1,00 | 0,53 |                       |      |      |                 |      |      |                                    |      |         |      | 0,80  |                     |                                    |      |   |                         | 133     | 50,4            | 0,0  |
| Evang. Theologie | Evang. Religion/Theologie         |                    |      |      |                       |      |      | 3               | 1,00 | 1,08 |                                    |      |         |      | 20,58 | 9,03                |                                    |      |   |                         | 224     | 78,9            | 0,0  |
| Geographie       | Geographie/Erdkunde               | 3                  | 0,82 | 1,31 |                       |      |      |                 |      |      |                                    | 9    | 0,69    | 6,2  |       | 7,44                |                                    |      |   |                         | 283     | 102,3           | 20,4 |
|                  | Wirtschafts- u. Sozialgeogr.      |                    |      |      |                       |      |      |                 |      |      |                                    |      |         |      |       |                     |                                    |      |   |                         | 16      | 11,5            | 4,5  |
| Geoinformatik    | Geoinformatik                     |                    |      |      |                       |      |      |                 |      |      |                                    |      |         |      |       |                     |                                    |      |   |                         | 68      | 32,9            | 35,1 |
| Germanistik      | Germanistik/Deutsch               |                    |      |      |                       |      |      | 3               | 1,00 | 1,08 |                                    |      |         | 1,8  | 63,13 | 0,89                |                                    |      |   |                         | 744     | 234,7           | 8,7  |
| Geschichte       | Geschichte                        |                    |      |      |                       |      |      |                 |      |      |                                    |      |         | 1,0  | 11,44 |                     |                                    |      |   |                         | 276     | 93,3            | 9,4  |
|                  | Neuere u. neueste Geschichte      |                    |      |      |                       |      |      |                 |      |      |                                    |      |         | 1,8  |       |                     |                                    |      |   |                         | 7       | 1,8             | 0,0  |
| Gesundheitswiss. | Gesundheitswissenschaft           |                    |      |      |                       |      |      |                 |      |      |                                    |      |         |      | 14,00 |                     |                                    |      |   |                         | 106     | 57,7            | 0,0  |
|                  | Kosmetologie                      |                    |      |      |                       |      |      |                 |      |      |                                    |      |         |      | 17,04 | 17,29               |                                    |      |   |                         | 117     | 78,6            | 2,0  |
|                  | Pflegewissenschaft                |                    |      |      |                       |      |      |                 |      |      |                                    |      |         |      | 11,88 |                     |                                    |      |   |                         | 91      | 44,8            | 4,5  |
| Informatik       | Informatik                        |                    |      |      |                       |      |      | 2               | 0,99 | 0,71 |                                    |      |         |      |       |                     |                                    |      |   |                         | 55      | 22,2            | 5,5  |
| Islam. Rel.päd.  | Islam. Religionspädagogik         |                    |      |      | 18                    | 0,85 | 15,3 |                 |      |      |                                    |      |         |      |       |                     |                                    |      |   |                         | 18      | 15,3            | 2,7  |
| Kath. Theologie  | Kath. Theologie/Religion          |                    |      |      |                       |      |      | 1               | 1,00 | 0,36 |                                    |      |         | 0,8  | 17,18 | 3,97                |                                    |      |   |                         | 280     | 95,7            | 0,0  |
|                  | Theologie und Kultur              |                    |      |      |                       |      |      |                 |      |      |                                    |      |         |      |       |                     |                                    |      |   |                         | 5       | 3,0             | 2,0  |
| Kognitionswiss.  | Cognitive Science                 |                    |      |      |                       |      |      |                 |      |      |                                    |      |         |      |       |                     | 24                                 | 1,00 | 24,0  | 280                     | 209,4   | 94,6            |      |
| Kunstgeschichte  | Kunstgeschichte                   |                    |      |      |                       |      |      |                 |      |      |                                    |      |         | 2,8  |       |                     |                                    |      |   |                         | 132     | 46,5            | 19,2 |
| Kunst/Kunstpäd.  | Kunst/Kunstpädagogik              |                    |      |      |                       |      |      |                 |      |      |                                    |      |         | 1,8  | 5,45  | 0,45                |                                    |      |   |                         | 141     | 52,5            | 2,8  |
| Latein           | Latein                            |                    |      |      |                       |      |      |                 |      |      |                                    |      |         |      | 0,39  |                     |                                    |      |   |                         | 167     | 60,3            | 3,2  |
| Literaturwiss.   | Literaturwissenschaft             |                    |      |      |                       |      |      |                 |      |      |                                    |      |         |      | 3,4   |                     |                                    |      |   |                         | 15      | 3,4             | 3,1  |
|                  | Medien                            |                    |      |      |                       |      |      |                 |      |      |                                    |      |         |      | 1,8   |                     |                                    |      |   |                         | 12      | 4,3             | 0,0  |
| Mathematik       | Mathematik                        | 9                  | 1,00 | 4,77 |                       |      |      |                 |      |      | 29                                 | 0,67 | 19,3    |      | 20,86 | 8,99                |                                    |      |   |                         | 358     | 133,1           | 15,5 |
|                  | Mathematik/Informatik             |                    |      |      |                       |      |      |                 |      |      |                                    |      |         |      |       |                     |                                    |      |   |                         | 77      | 31,6            | 45,4 |
|                  | Mathematik m. Anwendungsf.        |                    |      |      |                       |      |      |                 |      |      |                                    |      |         |      |       |                     |                                    |      |   |                         | 3       | 2,3             | 0,7  |
| Musik            | Musik/Musikwissenschaft           |                    |      |      |                       |      |      |                 |      |      |                                    |      |         | 0,5  | 3,68  | 5,54                |                                    |      |   |                         | 151     | 61,2            | 0,0  |
| Pädagogik        | Elektrotechnik                    |                    |      |      |                       |      |      | 10              | 1,00 | 6,40 |                                    |      |         |      |       |                     |                                    |      |   |                         | 10      | 6,4             | 0,0  |
|                  | Erziehungswissenschaft            |                    |      |      |                       |      |      |                 |      |      |                                    |      |         |      | 6,5   | 248,49              |                                    |      |   |                         | 244     | 342,3           | 2,2  |
|                  | Metalltechnik                     |                    |      |      |                       |      |      | 15              | 1,00 | 9,60 |                                    |      |         |      |       |                     |                                    |      |   |                         | 15      | 9,6             | 0,0  |
| Philosophie      | Philosophie                       |                    |      |      |                       |      |      |                 |      |      |                                    |      |         | 0,5  |       | 18,82               |                                    |      |   |                         | 118     | 58,1            | 18,2 |
| Physik           | Advanced Materials/Physik         |                    |      |      |                       |      |      |                 |      |      |                                    |      |         |      |       | 3,61                | 38                                 | 0,73 | 27,7  |                         | 38      | 69,3            | 10,3 |
|                  | Materialwissenschaften            |                    |      |      |                       |      |      |                 |      |      |                                    |      |         |      |       |                     |                                    |      |   |                         | 4       | 2,1             | 1,9  |
|                  | Physik                            |                    |      |      |                       |      |      | 7               | 1,00 | 2,52 | 29                                 | 0,71 | 20,7    |      | 5,44  |                     |                                    |      |   |                         | 183     | 86,3            | 16,3 |
|                  | Physik mit Informatik             |                    |      |      |                       |      |      |                 |      |      |                                    |      |         |      |       |                     |                                    |      |   |                         | 25      | 17,1            | 7,9  |
| Psychologie      | Psychologie                       |                    |      |      |                       |      |      |                 |      |      | 315                                | 0,99 | 310,3   |      |       | 118,53              |                                    |      |   |                         | 433     | 546,8           | 4,7  |
| Rechtswiss.      | Juristisches Staatsexamen         |                    |      |      |                       |      |      |                 |      |      | 1.064                              | 0,99 | 1.049,7 |      |       |                     |                                    |      |   |                         | 1.064   | 1049,7          | 14,3 |
|                  | Steuerwissenschaft                |                    |      |      |                       |      |      |                 |      |      | 44                                 | 0,84 | 37,0    |      |       |                     |                                    |      |   |                         | 44      | 37,0            | 7,0  |
|                  | Wirtschaftsrecht                  |                    |      |      |                       |      |      |                 |      |      |                                    |      |         |      |       |                     |                                    |      |   |                         | 121     | 118,9           | 2,1  |
|                  | Wirtschaftsstrafrecht             |                    |      |      |                       |      |      |                 |      |      | 11                                 | 1,00 | 11,0    |      |       |                     |                                    |      |   |                         | 11      | 11,0            | 0,0  |
| Romanistik       | Französisch                       |                    |      |      |                       |      |      |                 |      |      |                                    |      |         |      | 9,72  |                     |                                    |      |   |                         | 185     | 66,6            | 1,1  |
|                  | Italienisch                       |                    |      |      |                       |      |      |                 |      |      |                                    |      |         |      |       |                     |                                    |      |   |                         | 7       | 2,2             | 0,0  |
|                  | Romanistik/2 Sprachen             |                    |      |      |                       |      |      |                 |      |      |                                    |      |         |      | 1,6   |                     |                                    |      |   |                         | 71      | 34,8            | 0,5  |
|                  | Spanisch                          |                    |      |      |                       |      |      |                 |      |      |                                    |      |         |      |       |                     |                                    |      |   |                         | 122     | 45,3            | 0,0  |
| Sachunterricht   | Sachunterricht                    |                    |      |      |                       |      |      |                 |      |      |                                    |      |         |      | 19,02 |                     |                                    |      |   |                         | 238     | 43,8            | 16,4 |
| Sozialwiss.      | Demokr. Regieren u.Zivilges.      |                    |      |      |                       |      |      |                 |      |      |                                    |      |         |      |       | 52,75               |                                    |      |   |                         | 18      | 67,8            | 3,0  |
|                  | Europäische Studien               |                    |      |      |                       |      |      |                 |      |      |                                    |      |         |      |       |                     |                                    |      |   |                         | 131     | 64,1            | 66,9 |
|                  | Intern. Migration u. interk. Bez. |                    |      |      |                       |      |      |                 |      |      |                                    |      |         |      |       |                     |                                    |      |   |                         | 52      | 22,0            | 30,0 |
|                  | Politikwissenschaft               |                    |      |      |                       |      |      |                 |      |      |                                    |      |         |      | 4,0   |                     |                                    |      |   |                         | 103     | 51,0            | 0,0  |
|                  | Social Science/Soziologie         |                    |      |      |                       |      |      |                 |      |      |                                    |      |         |      | 5,5   |                     |                                    |      |   |                         | 457     | 389,0           | 0,0  |
| Sprachwiss.      | Sprachwissenschaft                |                    |      |      |                       |      |      |                 |      |      |                                    |      |         | 0,5  |       |                     |                                    |      |   |                         | 1       | 0,5             | 0,1  |
| Sport            | Sport/Sportwissenschaft           |                    |      |      |                       |      |      | 9               | 1,00 | 3,24 |                                    |      |         |      | 31,58 | 3,83                |                                    |      |   |                         | 274     | 86,7            | 0,0  |
| Systemwiss.      | Angew. Systemwissenschaft         |                    |      |      |                       |      |      |                 |      |      | 28                                 | 0,51 | 14,3    |      |       |                     |                                    |      |   |                         | 60      | 25,8            | 34,2 |
| Text. Gestalten  | Textiles Gestalten                |                    |      |      |                       |      |      |                 |      |      |                                    |      |         |      | 8,48  | 5,84                |                                    |      |   |                         | 72      | 24,9            | 0,0  |
| Wirtschaftsw.    | Betriebswirtschaftslehre          |                    |      |      |                       |      |      |                 |      |      | 561                                | 0,86 | 483,8   |      |       |                     |                                    |      |   |                         | 576     | 488,8           | 77,2 |
|                  | Information Systems               |                    |      |      |                       |      |      |                 |      |      |                                    |      |         |      |       |                     |                                    |      |   |                         | 63      | 50,6            | 12,4 |
|                  | Volkswirtschaftslehre             |                    |      |      |                       |      |      |                 |      |      | 43                                 | 0,86 | 37,1    | 0,3  |       |                     |                                    |      |   |                         | 138     | 83,7            | 5,9  |
|                  | Wirtschaftswissenschaften         |                    |      |      |                       |      |      |                 |      |      |                                    |      |         |      |       |                     | 0,37                               |      |   |                         | 246     | 194,5           | 24,4 |
|                  |                                   |                    |      |      |                       |      |      |                 |      |      |                                    |      |         |      |       |                     |                                    |      | Summe   | 10.137                  | 6.234,5 | 749,2           |      |
|                  |                                   |                    |      |      |                       |      |      |                 |      |      |                                    |      |         |      |       |                     |                                    |      | plus Erziehungs- u. Gesundheitswissenschaften | 1.761                   |         |                 |      |
|                  |                                   |                    |      |      |                       |      |      |                 |      |      |                                    |      |         |      |       |                     |                                    |      | <b>Gesamt</b>                                 | <b>11.898</b>           |         | <b>6.983,70</b> |      |

<sup>1</sup> SZ = Studierendenzahl; EA = Eigenanteil; FA = Fremdanteil; Bachelor BEU = Bachelor Bildung, Erziehung und Unterricht; Bachelor BB = Bachelor Berufsbildende Schulen; MA of Ed. = Master of Education; RStZ = Regelstudienzeit; Q-MA of Ed. LBS = Quereinstiegs-Master of Education Berufsbildende Schulen

<sup>2</sup> Ohne Studierende mit dem Ziel der Promotion; für die Studienfächer "Cognitive Science" und "Advanced Materials" sind strukturierte Promotionsprogramme eingerichtet.

<sup>3</sup> Fälle RStZ = alle in der Regelstudienzeit immatrikulierten Studierenden in allen Studiengängen und allen Studienfächern

<sup>4</sup> Dienstleistungsimpport aus anderen Lehreinheiten

## **Anhang**

**Änderung im Studienangebot**

**Akkreditierungen**

**Evaluationen**

**Herkunft der Studierenden**

**Abkürzungsverzeichnis**

## Änderung im Studienangebot<sup>1</sup>

### Angewandte Systemwissenschaft

#### Wintersemester 2003/2004

eingrichtet<sup>2</sup>

- Masterstudiengang »Integrated Assessment«

#### Wintersemester 2005/2006

eingestellt<sup>3</sup>

- Masterstudiengang »Integrated Assessment«

#### Wintersemester 2006/2007

eingrichtet

- Bachelorstudiengang »Angewandte Systemwissenschaft«
- Masterstudiengang »Angewandte Systemwissenschaft«

eingestellt

- Diplomstudiengang »Angewandte Systemwissenschaft«
- Diplom-Ergänzungsstudiengang »Angewandte Systemwissenschaft«

### Anglistik

#### Wintersemester 1998/1999

eingrichtet

- Englisch als Lang- und Kurzfach im Studiengang »Lehramt an Grund-, Haupt- und Realschulen«

eingestellt

- Englisch als erstes, zweites und drittes Fach im Studiengang »Lehramt an Grund- und Hauptschulen«
- Englisch als erstes und zweites Fach im Studiengang »Lehramt an Realschulen«

#### Wintersemester 2004/2005

eingrichtet

- Anglistik/Englisch als Kern- und Nebenfach im »Zwei-Fächer-Bachelor-Studiengang«

eingestellt

- Englisch als Unterrichtsfach im Studiengang »Lehramt an Gymnasien«
- Anglistik/Amerikanistik als Haupt- und Nebenfach im »Magisterstudiengang«

#### Wintersemester 2005/2006

eingrichtet

- Englisch als Unterrichtsfach im Quereinstiegs-Masterstudiengang »Lehramt an Berufsbildenden Schulen« mit den Fachrichtungen Elektrotechnik und Metalltechnik

#### Wintersemester 2006/2007

eingrichtet

- Englisch als Unterrichtsfach im Bachelorstudiengang »Berufliche Bildung« mit den Fachrichtungen Gesundheitswissenschaft, Kosmetologie, Pflegewissenschaft

eingestellt

- Englisch als Unterrichtsfach im Studiengang »Lehramt an Berufsbildenden Schulen« mit den Fachrichtungen Gesundheitswissenschaft, Kosmetologie und Pflegewissenschaft

---

<sup>1</sup> Stand 31. 12.2008

<sup>2</sup> erstmalige Aufnahme von Studierenden

<sup>3</sup> letztmalige Aufnahme von Studierenden



Wintersemester 2007/2008

eingrichtet

- Masterstudiengang »English and American Studies«
- Englisch als Kern- und Erstfach im Masterstudiengang »Lehramt an Gymnasien«
- Englisch als Unterrichtsfach im Bachelorstudiengang »Bildung, Erziehung und Unterricht«<sup>1</sup>
- Englisch als Erweiterungsfach im Master-Erweiterungsstudiengang »Lehramt an Gymnasien«

eingestellt

- Englisch als Unterrichtsfach im Studiengang »Lehramt an Grund-, Haupt- und Realschulen«

Wintersemester 2008/2009

eingrichtet

- Englisch als Unterrichtsfach im um die Fachrichtungen Elektrotechnik und Metalltechnik erweiterten Bachelorstudiengang »Berufliche Bildung« (diese Fachrichtungen zusammen mit der Fachhochschule Osnabrück)

**Biologie**Wintersemester 1998/1999

eingrichtet

- Biologie als Langfach im Studiengang »Lehramt an Grund-, Haupt- und Realschulen«
- eingestellt
- Biologie als erstes und zweites Fach im Studiengang »Lehramt an Grund- und Hauptschulen«
  - Biologie als erstes, zweites und drittes Fach im Studiengang »Lehramt an Realschulen«

Wintersemester 1999/2000

eingrichtet

- Bachelorstudiengang »Biologie der Organismen«
- Masterstudiengang »Biologie der Organismen«
- Bachelorstudiengang »Biologie der Zellen«
- Masterstudiengang »Biologie der Zellen«

Wintersemester 2004/2005

eingrichtet

- Biologie als Kern-, und Neben- und Hauptfach im »Zwei-Fächer-Bachelor-Studiengang«
- eingestellt
- Biologie als Unterrichtsfach im Studiengang »Lehramt an Gymnasien«

Wintersemester 2006/2007

eingrichtet

- Biologie als Unterrichtsfach im Bachelorstudiengang »Berufliche Bildung« mit den Fachrichtungen Gesundheitswissenschaft, Kosmetologie, Pflegewissenschaft

eingestellt

- Diplomstudiengang »Biologie«
- Biologie als Unterrichtsfach im Studiengang »Lehramt an Berufsbildenden Schulen« mit den Fachrichtungen Gesundheitswissenschaft, Kosmetologie und Pflegewissenschaft

---

<sup>1</sup> vormalis Grundbildung

### Wintersemester 2007/2008

eingrichtet

- Biologie als Kern-, Erst- und Zweitfach im Masterstudiengang »Lehramt an Gymnasien«
- Biologie als Unterrichtsfach im Bachelorstudiengang »Bildung, Erziehung und Unterricht«<sup>1</sup>
- Biologie als Erweiterungsfach im Master-Erweiterungsstudiengang »Lehramt an Gymnasien«

eingestellt

- Biologie als Unterrichtsfach im Studiengang »Lehramt an Grund-, Haupt- und Realschulen«

### **Chemie**

### Wintersemester 2004/2005

eingrichtet

- Chemie als Kern-, Neben- und Hauptfach im »Zwei-Fächer-Bachelor-Studiengang«

eingestellt

- Chemie als Unterrichtsfach im Studiengang »Lehramt an Gymnasien«
- Diplomergänzungsstudiengangs »Chemie«

### Wintersemester 2007/2008

eingrichtet

- Chemie als Kern-, Erst- und Zweitfach im Masterstudiengang »Lehramt an Gymnasien«
- Chemie als Erweiterungsfach im Master-Erweiterungsstudiengang »Lehramt an Gymnasien«

### **Evangelische Theologie**

### Wintersemester 1998/1999

eingrichtet

- Evangelische Religion als Lang- und Kurzfach im Studiengang »Lehramt an Grund-, Haupt- und Realschulen«

eingestellt

- Evangelische Religion als erstes, zweites und drittes Fach im Studiengang »Lehramt an Grund- und Hauptschulen«
- Evangelische Religion als erstes, zweites und drittes Fach im Studiengang »Lehramt an Realschulen«

### Wintersemester 2004/2005

eingrichtet

- Evangelische Theologie/Evangelische Religion als Kern-, Neben- und Hauptfach im »Zwei-Fächer-Bachelor-Studiengang«

eingestellt

- Evangelische Religion als Unterrichtsfach im Studiengang »Lehramt an Gymnasien«
- Evangelische Theologie als Hauptfach im »Magisterstudiengang«

### Wintersemester 2005/2006

eingrichtet

- Evangelische Theologie als Unterrichtsfach im Quereinstiegs-Masterstudiengang »Lehramt an Berufsbildenden Schulen mit den Fachrichtungen Elektrotechnik und Metalltechnik«

### Wintersemester 2006/2007

eingrichtet

- Evangelische Religion als Unterrichtsfach im Bachelorstudiengang »Berufliche Bildung« mit den Fachrichtungen Gesundheitswissenschaft, Kosmetologie, Pflegewissenschaft

eingestellt

- Evangelische Religion als Unterrichtsfach im Studiengang »Lehramt an Berufsbildenden Schulen« mit den Fachrichtungen Gesundheitswissenschaft, Kosmetologie und Pflegewissenschaft

---

<sup>1</sup> vormalis Grundbildung

Wintersemester 2007/2008

eingrichtet

- Evangelische Religion als Kern-, Erst- und Zweitfachfach im Masterstudiengang »Lehramt an Gymnasien«
- Evangelische Religion als Unterrichtsfach im Bachelorstudiengang »Bildung, Erziehung und Unterricht«<sup>1</sup>
- Evangelische Religion als Erweiterungsfach im Master-Erweiterungsstudiengang »Lehramt an Gymnasien«

eingestellt

- Evangelische Religion als Unterrichtsfach im Studiengang »Lehramt an Grund-, Haupt- und Realschulen«

Wintersemester 2008/2009

eingrichtet

- Evangelische Religion als Unterrichtsfach im um die Fachrichtungen Elektrotechnik und Metalltechnik erweiterten Bachelorstudiengang »Berufliche Bildung« (diese Fachrichtungen zusammen mit der Fachhochschule Osnabrück)

**Geographie**Wintersemester 1998/1999

eingrichtet

- Erdkunde als Langfach im Studiengang »Lehramt an Grund-, Haupt- und Realschulen«

eingestellt

- Erdkunde als erstes, zweites und drittes Fach im Studiengang »Lehramt an Grund- und Hauptschulen«
- Erdkunde als erstes, zweites und drittes Fach im Studiengang »Lehramt an Realschulen«

Wintersemester 2004/2005

eingrichtet

- Geographie/Erdkunde als Kern-, Neben- und Hauptfach im »Zwei-Fächer-Bachelor-Studiengang«

eingestellt

- Geographie als Unterrichtsfach im Studiengang »Lehramt an Gymnasien«
- Diplomstudiengang »Geographie«

Wintersemester 2007/2008

eingrichtet

- Masterstudiengang »Wirtschafts- und Sozialgeographie«
- Erdkunde als Kern-, Erst- und Zweitfach im Masterstudiengang »Lehramt an Gymnasien«
- Erdkunde als Erweiterungsfach im Master-Erweiterungsstudiengang »Lehramt an Gymnasien«

eingestellt

- Erdkunde als Unterrichtsfach im Studiengang »Lehramt an Grund-, Haupt- und Realschulen«

**Geoinformatik**Wintersemester 2006/2007

eingrichtet

- Bachelorstudiengang »Geoinformatik«
- Masterstudiengang »Geoinformatik«

---

<sup>1</sup> vormalis Grundbildung

## Germanistik

### Wintersemester 1998/1999

eingrichtet

- Deutsch als Langfach im Studiengang »Lehramt an Grund-, Haupt- und Realschulen«  
eingestellt
- Deutsch als erstes, zweites und drittes Fach im Studiengang »Lehramt an Grund- und Hauptschulen«
- Deutsch als erstes und zweites Fach im Studiengang »Lehramt an Realschulen«

### Sommersemester 2004

eingestellt

- Magisteraufbaustudiengang »Editionswissenschaft«

### Wintersemester 2004/2005

eingrichtet

- Germanistik/Deutsch als Kern- und Nebenfach im »Zwei-Fächer-Bachelor-Studiengang«  
eingestellt
- Deutsch als Unterrichtsfach im Studiengang »Lehramt an Gymnasien«
- Germanistik als Haupt- und Nebenfach im »Magisterstudiengang«
- Medien als Nebenfach im »Magisterstudiengang«

### Wintersemester 2005/2006

eingrichtet

- Deutsch als Unterrichtsfach im Quereinstiegs-Masterstudiengang »Lehramt an Berufsbildenden Schulen« mit den Fachrichtungen Elektrotechnik und Metalltechnik

### Wintersemester 2006/2007

eingrichtet

- Deutsch als Unterrichtsfach im Bachelorstudiengang »Berufliche Bildung« mit den Fachrichtungen Gesundheitswissenschaft, Kosmetologie, Pflegewissenschaft  
eingestellt
- Deutsch als Unterrichtsfach im Studiengang »Lehramt an Berufsbildenden Schulen« mit den Fachrichtungen Gesundheitswissenschaft, Kosmetologie und Pflegewissenschaft

### Wintersemester 2007/2008

eingrichtet

- Masterstudiengang »Germanistik«
- Deutsch als Kern- und Erstfach im Masterstudiengang »Lehramt an Gymnasien«
- Deutsch als Unterrichtsfach im Bachelorstudiengang »Bildung, Erziehung und Unterricht«<sup>1</sup>
- Deutsch als Erweiterungsfach im Master-Erweiterungsstudiengang »Lehramt an Gymnasien«  
eingestellt
- Deutsch als Unterrichtsfach im Studiengang »Lehramt an Grund-, Haupt- und Realschulen«

### Wintersemester 2008/2009

eingrichtet

- Deutsch als Unterrichtsfach im um die Fachrichtungen Elektrotechnik und Metalltechnik erweiterten Bachelorstudiengang »Berufliche Bildung« (diese Fachrichtungen zusammen mit der Fachhochschule Osnabrück)

---

<sup>1</sup> vormals Grundbildung

**Geschichte**Wintersemester 1998/1999

eingrichtet

- Geschichte als Langfach im Studiengang »Lehramt an Grund-, Haupt- und Realschulen« eingestellt
- Geschichte als erstes, zweites und drittes Fach im Studiengang »Lehramt an Grund- und Hauptschulen«
- Geschichte als erstes, zweites und drittes Fach im Studiengang »Lehramt an Realschulen«

Wintersemester 2004/2005

eingrichtet

- Geschichte als Kern- und Nebenfach im »Zwei-Fächer-Bachelor-Studiengang« eingestellt
- Geschichte als Unterrichtsfach im Studiengang »Lehramt an Gymnasien«
- Geschichte als Haupt- und Nebenfach im »Magisterstudiengang«
- Alte Geschichte, Geschichte des Mittelalters, Neuere und Neueste Geschichte als Nebenfächer im »Magisterstudiengang«

Wintersemester 2007/2008

eingrichtet

- Masterstudiengang »Geschichte«
- Masterstudiengang »Renaissance- und Reformationsstudien«
- Geschichte als Kern- und Erstfach im Masterstudiengang »Lehramt an Gymnasien«
- Geschichte als Unterrichtsfach im Bachelorstudiengang »Bildung, Erziehung und Unterricht«<sup>1</sup>
- Geschichte als Erweiterungsfach im Master-Erweiterungsstudiengang »Lehramt an Gymnasien« eingestellt
- Geschichte als Unterrichtsfach im Studiengang »Lehramt an Grund-, Haupt- und Realschulen«

**Gesundheitswissenschaften**Wintersemester 2006/2007

eingrichtet

- Bachelorstudiengang »Berufliche Bildung«, Fachrichtungen Gesundheitswissenschaft, Kosmetologie, Pflegewissenschaft mit den Unterrichtsfächern Biologie, Deutsch, Englisch, Evangelische Religion, Informatik, Katholische Religion, Mathematik, Physik und Sport)
- Master-Studiengang »Lehramt an Berufsbildenden Schulen«, Fachrichtungen Gesundheitswissenschaft, Kosmetologie, Pflegewissenschaft (mit den Unterrichtsfächern Biologie, Deutsch, Englisch, Evangelische Religion, Informatik, Katholische Religion, Mathematik, Physik und Sport)

eingestellt

- Studiengang »Lehramt an Berufsbildenden Schulen«, Fachrichtungen Gesundheitswissenschaft, Kosmetologie und Pflegewissenschaft (mit den Unterrichtsfächern Biologie, Deutsch, Englisch, Evangelische Religion, Katholische Religion, Mathematik, Physik und Sport)

Wintersemester 2008/2009

- Erweiterung des Bachelorstudiengangs »Berufliche Bildung«, um die Fachrichtungen Elektro- und Metalltechnik mit den Unterrichtsfächern Deutsch, Englisch, Evangelische Religion, Informatik, Katholische Religion, Mathematik und Informatik

---

<sup>1</sup> vormalis Grundbildung

## **Informatik**

### Wintersemester 2004/2005

eingestellt

- Informatik als Unterrichtsfach im Studiengang »Lehramt an Gymnasien«

### Wintersemester 2006/2007

eingrichtet

- Informatik als Kern- und Nebenfach im »Zwei-Fächer-Bachelor-Studiengang«
- Informatik als Unterrichtsfach im Quereinstiegs-Masterstudiengang »Lehramt an Berufsbildenden Schulen« mit den Fachrichtungen Elektrotechnik und Metalltechnik
- Masterstudiengang »Informatik«
- Informatik als Unterrichtsfach im Bachelorstudiengang »Berufliche Bildung« mit den Fachrichtungen Gesundheitswissenschaft, Kosmetologie, Pflegewissenschaft

### Wintersemester 2007/2008

eingrichtet

- Informatik als Kern- und Erstfach im Masterstudiengang »Lehramt an Gymnasien«
- Informatik als Erweiterungsfach im Master-Erweiterungsstudiengang »Lehramt an Gymnasien«

### Wintersemester 2008/2009

eingrichtet

- Informatik als Unterrichtsfach im um die Fachrichtungen Elektrotechnik und Metalltechnik erweiterten Bachelorstudiengang »Berufliche Bildung« (diese Fachrichtungen zusammen mit der Fachhochschule Osnabrück)

## **Islamische Religionspädagogik**

### Wintersemester 2007/2008

eingrichtet

- Islamische Religionspädagogik als Erweiterungsfach im Master-Erweiterungsstudiengang »Lehramt an Grund- und Hauptschulen«

## **Katholische Theologie**

### Wintersemester 1998/1999

eingrichtet

- Katholische Religion als Lang- und Kurzfach im Studiengang »Lehramt an Grund-, Haupt- und Realschulen«

eingestellt

- Katholische Religion als erstes, zweites und drittes Fach im Studiengang »Lehramt an Grund- und Hauptschulen«
- Katholische Religion als erstes, zweites und drittes Fach im Studiengang »Lehramt an Realschulen«

### Wintersemester 2004/2005

eingrichtet

- Katholische Theologie/Katholische Religion als Kern- und Nebenfach im »Zwei-Fächer-Bachelor-Studiengang«

eingestellt

- Katholische Religion als Unterrichtsfach im Studiengang »Lehramt an Gymnasien«
- Katholische Theologie als Haupt- und Nebenfach im »Magisterstudiengang«

### Wintersemester 2005/2006

eingrichtet

- Katholische Theologie als Unterrichtsfach im Quereinstiegs-Masterstudiengang »Lehramt an Berufsbildenden Schulen« mit den Fachrichtungen Elektrotechnik und Metalltechnik

Wintersemester 2006/2007

eingrichtet

- Katholische Religion als Unterrichtsfach im Bachelorstudiengang »Berufliche Bildung« mit den Fachrichtungen Gesundheitswissenschaft, Kosmetologie, Pflegewissenschaft

eingestellt

- Katholische Religion als Unterrichtsfach im Studiengang »Lehramt an Berufsbildenden Schulen« mit den Fachrichtungen Gesundheitswissenschaft, Kosmetologie und Pflegewissenschaft

Wintersemester 2007/2008

eingrichtet

- Masterstudiengang »Theologie und Kultur«
- Katholische Religion als Kern- und Erstfach im Masterstudiengang »Lehramt an Gymnasien«
- Katholische Religion als Unterrichtsfach im Bachelorstudiengang »Bildung, Erziehung und Unterricht«<sup>1</sup>
- Katholische Religion als Erweiterungsfach im Master-Erweiterungsstudiengang »Lehramt an Gymnasien«

eingestellt

- Katholische Religion als Unterrichtsfach im Studiengang »Lehramt an Grund-, Haupt- und Realschulen«

Wintersemester 2008/2009

eingrichtet

- Katholische Religion als Unterrichtsfach im um die Fachrichtungen Elektrotechnik und Metalltechnik erweiterten Bachelorstudiengang »Berufliche Bildung« (diese Fachrichtungen zusammen mit der Fachhochschule Osnabrück)

**Kognitionswissenschaft**<sup>2</sup>Wintersemester 1998/1999

eingrichtet

- Bachelorstudiengang »Cognitive Science«

eingestellt

- Computerlinguistik und Künstliche Intelligenz als Hauptfach im »Magisterstudiengang«

Wintersemester 2000/2001

eingrichtet

- Masterstudiengang »Cognitive Science«

Wintersemester 2002/2003

eingrichtet

- Promotionsstudiengang »Cognitive Science«

**Kunstgeschichte**Wintersemester 2004/2005

eingrichtet

- Kunstgeschichte als Kern- und Nebenfach im »Zwei-Fächer-Bachelor-Studiengang«

eingestellt

- Kunstgeschichte als Haupt- und Nebenfach im »Magisterstudiengang«

Wintersemester 2007/2008

eingrichtet

- Masterstudiengang »Kunstgeschichte: Architektur und Kunst im kulturgeschichtlichen Kontext«

---

<sup>1</sup> vormalige Grundbildung

<sup>2</sup> bis 2001 Lehreinheit Computerlinguistik/Künstliche Intelligenz

## **Kunst/Kunstpädagogik**

### Wintersemester 1998/1999

eingrichtet

- Kunst als Lang- und Kurzfach im Studiengang »Lehramt an Grund-, Haupt- und Realschulen« eingestellt
- Kunst als erstes, zweites und drittes Fach im Studiengang »Lehramt an Grund- und Hauptschulen«
- Kunst als erstes, zweites und drittes Fach im Studiengang »Lehramt an Realschulen«

### Wintersemester 2004/2005

eingrichtet

- Kunst/Kunstpädagogik als Kern-, Neben- und Hauptfach im »Zwei-Fächer-Bachelor-Studiengang«

eingestellt

- Kunst als Unterrichtsfach im Studiengang »Lehramt an Gymnasien«
- Kunst/Kunstpädagogik als Haupt- und Nebenfach im »Magisterstudiengang«

### Wintersemester 2007/2008

eingrichtet

- Kunst als Kern-, Erst- und Zweitfach im Masterstudiengang »Lehramt an Gymnasien«
- Kunst als Unterrichtsfach im Bachelorstudiengang »Bildung, Erziehung und Unterricht«<sup>1</sup>
- Kunst als Erweiterungsfach im Master-Erweiterungsstudiengang »Lehramt an Gymnasien«

eingestellt

- Kunst als Unterrichtsfach im Studiengang »Lehramt an Grund-, Haupt- und Realschulen«

## **Latein**

### Wintersemester 2004/2005

eingrichtet

- Latein als Kernfach im »Zwei-Fächer-Bachelor-Studiengang«

eingestellt

- Latein als Unterrichtsfach im Studiengang »Lehramt an Gymnasien«

### Wintersemester 2007/2008

eingrichtet

- Latein als Kernfach im Masterstudiengang »Lehramt an Gymnasien«
- Latein als Erweiterungsfach im Master-Erweiterungsstudiengang »Lehramt an Gymnasien«

## **Literaturwissenschaft**

### Wintersemester 2004/2005

eingrichtet

- Medien (Fernsehen und Film) als Kern- und Nebenfach im »Zwei-Fächer-Bachelor-Studiengang« eingestellt
- Literaturwissenschaft als Haupt- und Nebenfach im Magisterstudiengang

### Wintersemester 2006/2007

eingestellt

- Medien (Fernsehen und Film) als Kern- und Nebenfach im »Zwei-Fächer-Bachelor-Studiengang«

---

<sup>1</sup> vormalis Grundbildung



**Mathematik**Wintersemester 1998/1999

eingrichtet

- Mathematik als Langfach im Studiengang »Lehramt an Grund-, Haupt- und Realschulen« eingestellt
- Mathematik als erstes, zweites und drittes Fach im Studiengang »Lehramt an Grund- und Hauptschulen«
- Mathematik als erstes und zweites Fach im Studiengang »Lehramt an Realschulen«

Wintersemester 2000/2001

eingrichtet

- Bachelorstudiengang »Mathematik/Informatik«

Wintersemester 2001/2002

eingrichtet

- Masterstudiengang »Information Engineering« (zusammen mit der Universität Twente)

Wintersemester 2002/2003

eingrichtet

- Masterstudiengang »Kognitive Mathematik: Mathematische Denk-, Lern-, Lehrprozesse«

Wintersemester 2004/2005

eingrichtet

- Mathematik als Kern-, Neben- und Hauptfach im »Zwei-Fächer-Bachelor-Studiengang«  
Masterstudiengang »Mathematik mit Anwendungsfach«

eingestellt

- Mathematik als Unterrichtsfach im Studiengang »Lehramt an Gymnasien«
- Mathematik als Haupt- und Nebenfach im »Magisterstudiengang«

Wintersemester 2005/2006

eingrichtet

- Mathematik als Unterrichtsfach im Quereinstiegs-Masterstudiengang »Lehramt an Berufsbildenden Schulen« mit den Fachrichtungen Elektrotechnik und Metalltechnik

Wintersemester 2006/2007

eingrichtet

- Mathematik als Unterrichtsfach im Bachelorstudiengang »Berufliche Bildung« mit den Fachrichtungen Gesundheitswissenschaft, Kosmetologie, Pflegewissenschaft

eingestellt

- Masterstudiengang »Information Engineering«
- Mathematik als Unterrichtsfach im Studiengang »Lehramt an Berufsbildenden Schulen« mit den Fachrichtungen Gesundheitswissenschaft, Kosmetologie und Pflegewissenschaft

Wintersemester 2007/2008

eingrichtet

- Mathematik als Kern-, Erst- und Zweitfach im Masterstudiengang »Lehramt an Gymnasien«
- Mathematik als Unterrichtsfach im Bachelorstudiengang »Bildung, Erziehung und Unterricht«<sup>1</sup>
- Mathematik als Erweiterungsfach im Master-Erweiterungsstudiengang »Lehramt an Gymnasien«

eingestellt

- Diplomstudiengang »Mathematik«
- Mathematik als Unterrichtsfach im Studiengang »Lehramt an Grund-, Haupt- und Realschulen«

---

<sup>1</sup> vormalis Grundbildung

### Wintersemester 2008/2009

eingrichtet

- Mathematik als Unterrichtsfach im um die Fachrichtungen Elektrotechnik und Metalltechnik erweiterten Bachelorstudiengang »Berufliche Bildung« (diese Fachrichtungen zusammen mit der Fachhochschule Osnabrück)

### **Musik**

### Wintersemester 1998/1999

eingrichtet

- Musik als Lang- und Kurzfach im Studiengang »Lehramt an Grund-, Haupt- und Realschulen« eingestellt
- Musik als erstes, zweites und drittes Fach im Studiengang »Lehramt an Grund- und Hauptschulen«
- Musik als erstes und zweites Fach im Studiengang »Lehramt an Realschulen«

### Wintersemester 2004/2005

eingrichtet

- Musik/Musikwissenschaft als Kern- und Nebenfach im »Zwei-Fächer-Bachelor-Studiengang« eingestellt
- Musik als Unterrichtsfach im Studiengang »Lehramt an Gymnasien«
- Musikwissenschaft als Hauptfach im »Magisterstudiengang«

### Wintersemester 2007/2008

eingrichtet

- Masterstudiengang »Musikwissenschaft«
- Musik als Kern- und Erstfach im Masterstudiengang »Lehramt an Gymnasien«
- Musik als Unterrichtsfach im Bachelorstudiengang »Bildung, Erziehung und Unterricht«<sup>1</sup>
- Musik als Erweiterungsfach im Master-Erweiterungsstudiengang »Lehramt an Gymnasien« eingestellt
- Musik als Unterrichtsfach im Studiengang »Lehramt an Grund-, Haupt- und Realschulen«

### **Pädagogik**

### Wintersemester 2004/2005

eingrichtet

- Masterstudiengang »Bildungsmanagement und Schulentwicklung«
- Erziehungswissenschaft als Kernfach im »Zwei-Fächer-Bachelor-Studiengang« eingestellt
- Diplomergänzungsstudiengang »Schule«
- Erziehungswissenschaft als Hauptfach im »Magisterstudiengang«

### Wintersemester 2006/2007

eingestellt

- Master-Studiengang »Bildungsmanagement und Schulentwicklung«

### Wintersemester 2007/2008

eingrichtet

- Masterstudiengang »Erziehungswissenschaft, Schwerpunkt: Erziehung und Bildung in gesellschaftlicher Heterogenität«

---

<sup>1</sup> vormals Grundbildung

## Philosophie

### Wintersemester 2004/2005

eingerrichtet

- Philosophie als Nebenfach im »Zwei-Fächer-Bachelor-Studiengang« eingerrichtet
- Philosophie als Unterrichtsfach im Studiengang »Lehramt an Gymnasien«
- Philosophie als Haupt- und Nebenfach im »Magisterstudiengang«

### Wintersemester 2006/2007

eingerrichtet

- Philosophie als Kernfach im »Zwei-Fächer-Bachelor-Studiengang«

## Physik

### Wintersemester 1998/1999

eingerrichtet

- Physik als Langfach im Studiengang »Lehramt an Grund-, Haupt- und Realschulen« eingerrichtet
- Physik als erstes, zweites und drittes Fach im Studiengang »Lehramt an Grund- und Hauptschulen«
- Physik als erstes und zweites Fach im Studiengang »Lehramt an Realschulen«

### Wintersemester 2000/2001

eingerrichtet

- Bachelorstudiengang »Physik mit Informatik«
- Masterstudiengang »Physik mit Informatik«

### Wintersemester 2001/2002

eingerrichtet

- Promotionsstudiengang »Advanced Materials«

### Wintersemester 2003/2004

eingerrichtet

- Masterstudiengang »Materialwissenschaften«

### Wintersemester 2004/2005

eingerrichtet

- Physik als Kern-, Neben- und Hauptfach im »Zwei-Fächer-Bachelor-Studiengang« eingerrichtet
- Physik als Unterrichtsfach im Studiengang »Lehramt an Gymnasien«
- Physik als Hauptfach im »Magisterstudiengang«

### Wintersemester 2005/2006

eingerrichtet

- Physik als Unterrichtsfach im Quereinstiegs-Masterstudiengang »Lehramt an Berufsbildenden Schulen« mit den Fachrichtungen Elektrotechnik und Metalltechnik

### Wintersemester 2006/2007

eingerrichtet

- Bachelorstudiengang »Physik«
- Masterstudiengang »Physik«
- Physik als Unterrichtsfach im Bachelorstudiengang »Berufliche Bildung« mit den Fachrichtungen Gesundheitswissenschaft, Kosmetologie, Pflegewissenschaft

eingestellt

- Diplomstudiengang »Physik«
- Physik als Unterrichtsfach im Studiengang »Lehramt an Berufsbildenden Schulen« Fachrichtungen Gesundheitswissenschaft, Kosmetologie und Pflegewissenschaft

### Wintersemester 2007/2008

eingerrichtet

- Physik als Kern-, Erst- und Zweitfach im Masterstudiengang »Lehramt an Gymnasien«
- Physik als Unterrichtsfach im Bachelorstudiengang »Bildung, Erziehung und Unterricht«<sup>1</sup>
- Physik als Erweiterungsfach im Master-Erweiterungsstudiengang »Lehramt an Gymnasien«

eingestellt

- Physik als Unterrichtsfach im Studiengang »Lehramt an Grund-, Haupt- und Realschulen«

### Wintersemester 2008/2009

eingerrichtet

- Physik als Unterrichtsfach im um die Fachrichtungen Elektrotechnik und Metalltechnik erweiterten Bachelorstudiengang »Berufliche Bildung« (diese Fachrichtungen zusammen mit der Fachhochschule Osnabrück)

## **Psychologie**

### Wintersemester 1999/2000

eingerrichtet

- Weiterbildungsstudiengang »Psychologischer Psychotherapeut mit dem Schwerpunkt Verhaltenstherapie oder tiefenpsychologisch fundiert Psychotherapie und Kinder- und Jugendlichenpsychotherapeut«

### Wintersemester 2004/2005

eingestellt

- Psychologie als Nebenfach im »Magisterstudiengang«

### Wintersemester 2008/2009

eingerrichtet

- Bachelorstudiengang »Psychologie«

eingestellt

- Diplomstudiengang »Psychologie«

## **Rechtswissenschaften**

### Sommersemester 2000

eingerrichtet

- Erganzungsstudiengang »Wirtschaftsstrafrecht«

### Wintersemester 2001/2002

eingerrichtet

- Bachelorstudiengang »Wirtschaftsrecht«

---

<sup>1</sup> vormals Grundbildung

**Romanistik**Wintersemester 1998/1999

eingrichtet

- Französisch als Langfach im Studiengang »Lehramt an Grund-, Haupt- und Realschulen«  
eingestellt
- Französisch als erstes und zweites Fach im Studiengang »Lehramt an Realschulen«

Wintersemester 2004/2005

eingrichtet

- Romanistik/Zwei Sprachen als Kernfach im »Zwei-Fächer-Bachelor-Studiengang«
- Romanistik/Französisch als Kern- und Nebenfach im »Zwei-Fächer-Bachelor-Studiengang«
- Romanistik/Italienisch als Nebenfach im »Zwei-Fächer-Bachelor-Studiengang«
- Romanistik/Spanisch als Nebenfach im »Zwei-Fächer-Bachelor-Studiengang«  
eingestellt
- Französisch als Unterrichtsfach im Studiengang »Lehramt an Gymnasien«
- Italienisch als Unterrichtsfach im Studiengang »Lehramt an Gymnasien«
- Romanistik als Haupt- und Nebenfach im »Magisterstudiengang«

Wintersemester 2007/2008

eingrichtet

- Masterstudiengang »Romanistik/Zwei Sprachen«
- Französisch als Kern- und Erstfach im Masterstudiengang »Lehramt an Gymnasien«
- Französisch als Erweiterungsfach im Master-Erweiterungsstudiengang »Lehramt an Gymnasien«
- Französisch als Unterrichtsfach im »Bildung, Erziehung und Unterricht«<sup>1</sup>
- Italienisch als Erweiterungsfach im Master-Erweiterungsstudiengang »Lehramt an Gymnasien«  
eingestellt
- Französisch als Unterrichtsfach im Studiengang »Lehramt an Grund-, Haupt- und Realschulen«

Wintersemester 2008/2009

eingrichtet

- Spanisch als Kernfach im »Zwei-Fächer-Bachelor-Studiengang«
- Spanisch als Kernfach und Zweitfach im Masterstudiengang »Lehramt an Gymnasien«

**Sachunterricht**Wintersemester 1998/1999

eingrichtet

- Sachunterricht als Kurzfach im Studiengang »Lehramt an Grund-, Haupt- und Realschulen«  
eingestellt
- Sachunterricht als erstes, zweites und drittes Fach im Studiengang »Lehramt an Grund- und Hauptschulen«

Wintersemester 2000/2001

eingrichtet

- Sachunterricht als Unterrichtsfach im Studiengang »Lehramt an Grund-, Haupt- und Realschulen«  
mit Schwerpunktbezugsfächern Biologie, Erdkunde und Physik

Wintersemester 2001/2002

eingrichtet

- Sachunterricht als Unterrichtsfach im Studiengang »Lehramt an Grund-, Haupt- und Realschulen«  
mit Schwerpunktbezugsfach Geschichte«

---

<sup>1</sup> vormals Grundbildung

### Wintersemester 2007/2008

eingrichtet

- Sachunterricht als Unterrichtsfach im Bachelorstudiengang »Bildung, Erziehung und Unterricht«<sup>1</sup> eingestellt
- Sachunterricht als Unterrichtsfach im Studiengang »Lehramt an Grund-, Haupt- und Realschulen« mit Schwerpunktbezugsfächern Biologie, Erdkunde, Geschichte und Physik

### **Sozialwissenschaften**

### Wintersemester 1999/2000

eingrichtet

- Bachelorstudiengang »Europäische Studien«
- Masterstudiengang »Europäische Studien«
- Bachelorstudiengang »Social Science«
- Masterstudiengang »Social Science«

eingestellt

- Magisterstudiengang »Europäische Studien«

### Wintersemester 2004/2005

eingrichtet

- Masterstudiengang »Internationale Migration und interkulturelle Beziehungen«
- eingestellt
- Politikwissenschaft als Haupt- und Nebenfach im »Magisterstudiengang«
  - Soziologie als Haupt- und Nebenfach im »Magisterstudiengang«

### Wintersemester 2005/2006

eingrichtet

- Masterstudiengang »Demokratisches Regieren und Zivilgesellschaft«

### Wintersemester 2007/2008

eingrichtet

- Soziologie und Politikwissenschaft als Kernfächer im »Zwei-Fächer-Bachelor-Studiengang«

### **Sport**

### Wintersemester 1998/1999

eingrichtet

- Sport als Lang- und Kurzfach im Studiengang »Lehramt an Grund-, Haupt- und Realschulen«
- eingestellt
- Sport als erstes, zweites und drittes Fach im Studiengang »Lehramt an Grund- und Hauptschulen«
  - Sport als erstes und zweites Fach im Studiengang »Lehramt an Realschulen«

### Wintersemester 2004/2005

eingestellt

- Sport als Unterrichtsfach im Studiengang »Lehramt an Gymnasien«
- Sportwissenschaft als Hauptfach im »Magisterstudiengang«

---

<sup>1</sup> vormals Grundbildung

Wintersemester 2006/2007

eingrichtet

- Sport/Sportwissenschaft als Kern- und Nebenfach im »Zwei-Fächer-Bachelor-Studiengang«
- Sport als Unterrichtsfach im Quereinstiegs-Masterstudiengang »Lehramt an Berufsbildenden Schulen« mit den Fachrichtungen Elektrotechnik und Metalltechnik
- Sport als Unterrichtsfach im Bachelorstudiengang »Berufliche Bildung« mit den Fachrichtungen Gesundheitswissenschaft, Kosmetologie, Pflegewissenschaft

eingestellt

- Sport als Unterrichtsfach im Studiengang »Lehramt an Berufsbildenden Schulen« mit den Fachrichtungen Gesundheitswissenschaft, Kosmetologie und Pflegewissenschaft

Wintersemester 2007/2008

eingrichtet

- Sport als Kern- und Erstfach im Masterstudiengang »Lehramt an Gymnasien«
- Sport als Unterrichtsfach im Bachelorstudiengang »Bildung, Erziehung und Unterricht«<sup>1</sup>
- Sport als Erweiterungsfach im Master-Erweiterungsstudiengang »Lehramt an Gymnasien«

eingestellt

- Sport als Unterrichtsfach im Studiengang »Lehramt an Grund-, Haupt- und Realschulen«

**Sprachwissenschaft**Wintersemester 2004/2005

eingestellt

- Sprachwissenschaft als Haupt- und Nebenfach im »Magisterstudiengang«

**Textiles Gestalten**Wintersemester 1998/1999

eingrichtet

- Textiles Gestalten als Lang- und Kurzfach im Studiengang »Lehramt an Grund-,Haupt- und Realschulen (GHR)«

eingestellt

- Textiles Gestalten als erstes, zweites und drittes Fach im Studiengang »Lehramt an Grund- und Hauptschulen«
- Textiles Gestalten als erstes und zweites Fach im Studiengang »Lehramt an Realschulen«

Wintersemester 2007/2008

eingrichtet

- Textiles Gestalten als Unterrichtsfach im Bachelorstudiengang »Bildung, Erziehung und Unterricht«<sup>1</sup>

eingestellt

- Textiles Gestalten als Unterrichtsfach im Studiengang »Lehramt an Grund-, Haupt- und Realschulen«

**Wirtschaftswissenschaften**Wintersemester 2001/2002

eingrichtet

- Bachelorstudiengang »Information Systems« (Wirtschaftsinformatik)
- Master-Intensivstudiengang »Information Systems« (Wirtschaftsinformatik)

Wintersemester 2004/2005

eingestellt

- Volkswirtschaftslehre als Nebenfach im »Magisterstudiengang«

---

<sup>1</sup> vormalis Grundbildung

Wintersemester 2007/2008

eingerrichtet

- Bachelorstudiengang »Wirtschaftswissenschaft«
- Weiterbildungsstudiengang »Information Systems« in Kooperation mit der ESCM Tours-Poitiers (Frankreich)
- Weiterbildungsstudiengang »Electronic Business«
- Wirtschaftswissenschaft und Betriebswirtschaftslehre als Nebenfächer sowie Volkswirtschaftslehre als Kern- und Nebenfach im »Zwei-Fächer-Bachelor-Studiengang«

eingestellt

- Diplomstudiengänge »Betriebswirtschaftslehre« und »Volkswirtschaftslehre«

Wintersemester 2008/2009

eingestellt

- Weiterbildungsstudiengang »Information Systems« in Kooperation mit der ESCM Tours-Poitiers (Frankreich)
- Volkswirtschaftslehre und Betriebswirtschaftslehre als »Nebenfächer im Zwei-Fächer-Bachelor-Studiengang«



## Forschungsevaluationen gemäß § 5 Absatz 1 Satz 4 NHG (1998 bis einschließlich 31.12.2008)

| Fach                                    | Erste Evaluation <sup>1</sup> | Zwischenbegutachtung <sup>1</sup> | Folgeevaluationen <sup>1</sup> |
|---|-------------------------------|-----------------------------------|--------------------------------|
| Anglistik/Amerikanistik                 | 2004                          | 2007                              |                                |
| Berufswissenschaften der Lehrerbildung  | 2002 <sup>2</sup>             |                                   | 2008 <sup>3</sup>              |
| Biologie                                | 2001                          | 2005                              |                                |
| Chemie                                  | 2000                          | 2005                              |                                |
| Evangelische Theologie                  | 2007                          |                                   |                                |
| Geographie                              | 2005                          |                                   |                                |
| Germanistik                             | 2004                          | 2009                              |                                |
| Geschichte                              | 2000                          | 2005                              |                                |
| Informatik                              | 2002                          | 2006                              |                                |
| Katholische Theologie                   | 2007                          |                                   |                                |
| Kunstgeschichte                         | 2003                          | 2007                              |                                |
| Latinistik                              | 2006                          |                                   |                                |
| Mathematik                              | 2003                          | 2006                              |                                |
| Medien                                  | 2004                          |                                   |                                |
| Musik                                   | 2009                          |                                   |                                |
| Philosophie                             | 2005                          |                                   |                                |
| Physik                                  | 2002                          | 2006                              |                                |
| Politikwissenschaft/Soziologie          | 2004                          | 2008 <sup>4</sup>                 |                                |
| Kognitionswissenschaft/Psychologie      | 2006                          | 2009 <sup>1</sup>                 |                                |
| Rechtswissenschaft                      | 2002                          | 2005                              |                                |
| Romanistik                              | 2003                          | 2007                              |                                |
| Umweltwissenschaften                    | 2003                          | 2005 <sup>5</sup>                 |                                |
| Wirtschaftswissenschaften (BWL und VWL) | 2001                          | 2005                              |                                |

Quelle: Dezernat Hochschulentwicklungsplanung

## Lehrevaluationen gemäß § 5 Absatz 1 Satz 4 NHG (1998 bis einschließlich bis 31. 12. 2008)

| Fach                                | 1. Lehrevaluation <sup>6</sup> | Folgeevaluationen <sup>1</sup> |
|-------------------------------------|--------------------------------|--------------------------------|
| Angewandte Systemwissenschaft       | 2000                           |                                |
| Anglistik                           | 1999                           | 2004                           |
| Biologie                            | 2001                           |                                |
| Chemie                              | 1998                           | 2004; 2007                     |
| Erziehungswissenschaft <sup>7</sup> | 2002                           |                                |
| Geographie                          | 1999                           | 2005                           |
| Germanistik                         | 2000                           |                                |
| Geschichte                          | 1998                           | 2004                           |
| Literaturwissenschaft <sup>8</sup>  | 2005                           |                                |
| Mathematik                          | 2000                           | 2005                           |
| Philosophie <sup>7</sup>            | 2002                           |                                |
| Philosophie                         | 2003                           |                                |
| Physik                              | 2002                           |                                |
| Politikwissenschaft                 | 2000                           |                                |
| Politikwissenschaft <sup>7</sup>    | 2002                           |                                |
| Psychologie <sup>7</sup>            | 2002                           |                                |
| Psychologie                         | 2003                           |                                |
| Rechtswissenschaften                | 2000                           | 2008                           |
| Romanistik                          | 1999                           | 2003                           |
| Soziologie                          | 2000                           |                                |
| Soziologie <sup>7</sup>             | 2002                           |                                |
| Wirtschaftswissenschaften           | 1999                           | 2005                           |

Quelle: Dezernat Hochschulentwicklungsplanung

<sup>1</sup> jeweils Datum des Berichts bzw. der Synopse der Wissenschaftlichen Kommission Niedersachsen, soweit nichts anderweitiges vermerkt

<sup>2</sup> Erziehungswissenschaft (u.a. Allg. Erziehungswissenschaft; Schulpädagogik, Grundschulpädagogik; Medienpädagogik/ -didaktik); Grundwissenschaften (Pädagogische Psychologie; Politikwissenschaft, Soziologie); Fachdidaktiken (Sprach- und Literatur(didaktik) Naturwissenschaften; Mathematik, Geschichte, Textiles Gestalten, Kunst, Musik, Evangelische und Katholische Religionsdidaktik/ -pädagogik, Sachunterricht); Berufs- und Wirtschaftspädagogik

<sup>3</sup> Berufs- und Wirtschaftspädagogik, Erziehungswissenschaft, Pädagogische Psychologie, Fachdidaktiken Anglistik, Biologie, Deutsch, Geographie, Geschichte, Gesundheitswissenschaften, Mathematik, Musik, Physik, Religionspädagogik/ Fachdidaktiken der Evangelischen und der Katholischen Theologie; Kunst, Sachunterricht Sport, Textiles Gestalten

<sup>4</sup> Abgabe des Selbstreports

<sup>5</sup> inkl. Angewandte Systemwissenschaft, physische Geographie (FB02), Ökologie (FB05), Umweltbildung (FB03) Umweltökonomie (FB09)

<sup>6</sup> jeweils Datum des Berichts des Zentralen Evaluations- und Akkreditierungsagentur, Hannover (ZEvA)

<sup>7</sup> als Grundwissenschaft in der Lehramtsausbildung

<sup>8</sup> Intensivprogramm

## Akkreditierungen<sup>1</sup>

| Lehreinheit                                 | Studiengang   | Akkreditiert <sup>2</sup><br>von - bis |
|---|---|--|
| Angewandte Systemwissenschaft               | Angewandte Systemwissenschaft (BA)  | 2007-2012                              |
|   | Angewandte Systemwissenschaft (MA)  | 2007-2012                              |
| Anglistik <sup>3</sup>                      | English and American Studies (MA)   | 2008-2013                              |
| Biologie <sup>4</sup>                       | Biologie der Zellen (BA)  | 2005-2010                              |
|   | Biologie der Zellen (MA)  | 2005-2012                              |
|   | Biologie der Organismen (BA)  | 2005-2010                              |
|   | Biologie der Organismen (MA)  | 2005-2012                              |
| Chemie <sup>5</sup>                         |   |  |
| Erziehungswissenschaft <sup>6</sup>         | Erziehungswissenschaft; Schwerpunkt: Erziehung und Bildung in gesellschaftlicher Heterogenität (MA) | 2008-2013                              |
| Evangelische Theologie <sup>1</sup>         |   |  |
| Geographie <sup>1</sup>                     | Wirtschafts- und Sozialgeographie (MA)  | 2007-2012                              |
| Geoinformatik                               | Geoinformatik (BA)  | 2007-2012                              |
|   | Geoinformatik (MA)  | 2007-2012                              |
| Germanistik <sup>1</sup>                    | Germanistik (MA)  | 2008-2013                              |
| Geschichte <sup>7</sup>                     | Geschichte (MA)   | 2008-2013                              |
|   | Renaissance und Reformationsstudien (MA)  | 2008-2013                              |
| Gesundheitswissenschaften <sup>8</sup>      |   |  |
| Informatik <sup>9</sup>                     | Informatik (MA)   | 2008-2013                              |
| Islamische Religionspädagogik <sup>10</sup> |   |  |
| Katholische Theologie <sup>11</sup>         | Theologie und Kultur (MA)   | 2008-2013                              |
| Kognitionswissenschaft                      | Cognitive Science (BA)  | 2003-2010                              |
|   | Cognitive Science (MA)  | 2003-2010                              |
|   | Cognitive Science (Promotionsstudiengang)   | ./.                                    |
| Kunst/Kunstpädagogik <sup>12</sup>          |   |  |
| Kunstgeschichte <sup>13</sup>               | Architektur und Kunst im kultur-geschichtlichen Kontext (MA)  | 2008-2013                              |
| Latein                                      |   |  |
| Mathematik <sup>1</sup>                     | Mathematik/Informatik (BA)  | 2005-2010                              |
|   | Kognitive Mathematik (MA)   | 2008-2013                              |
|   | Mathematik mit Anwendungsfach (MA)  | 2004-2012                              |

<sup>1</sup> Bis 31.12.2008, Abkürzungen: BA = Bachelor; MA = Master; WB = Weiterbildungsstudiengang, EG = Ergänzungsstudiengang

<sup>2</sup> Unter Berücksichtigung etwaig mit dem MWK vereinbarter Fristverlängerung für eine Re-Akkreditierung; ohne auslaufende Studiengänge bzw. (Unterrichts-)Fächer

<sup>3</sup> siehe auch unter Zwei-Fächer-Bachelor; Bildung, Erziehung und Unterricht (BA); Berufliche Bildung (BA); Lehramt Grund- und Hauptschule (MA); Lehramt Realschule (MA); Lehramt Gymnasium (MA); Lehramt Berufsbildende Schulen (MA); Quereinstieg – Lehramt Berufsbildende Schulen (MA)

<sup>4</sup> siehe auch unter Zwei-Fächer-Bachelor; Bildung, Erziehung und Unterricht (BA), Berufliche Bildung (BA), Lehramt Grund- und Hauptschule (MA), Lehramt Realschule (MA), Lehramt Gymnasium (MA), Lehramt Berufsbildende Schulen (MA)

<sup>5</sup> siehe auch unter Zwei-Fächer-Bachelor, Lehramt Gymnasium (MA)

<sup>6</sup> siehe auch unter Zwei-Fächer-Bachelor

<sup>7</sup> siehe auch unter Zwei-Fächer-Bachelor; Bildung, Erziehung und Unterricht (BA), Lehramt Grund- und Hauptschule (MA), Lehramt Realschule (MA), Lehramt Gymnasium (MA)

<sup>8</sup> siehe unter Berufliche Bildung (BA), Lehramt Berufsbildende Schulen (MA) mit den Fachrichtungen Gesundheitswissenschaften, Kosmetologie und Pflegewissenschaften

<sup>9</sup> siehe auch unter Zwei-Fächer-Bachelor, Lehramt Gymnasium (MA)

<sup>10</sup> siehe unter Lehramt Grund- und Hauptschule (MA)

<sup>11</sup> siehe auch unter Zwei-Fächer-Bachelor; Bildung, Erziehung und Unterricht (BA); Berufliche Bildung (BA); Lehramt Grund- und Hauptschule (MA); Lehramt Realschule (MA); Lehramt Gymnasium (MA); Lehramt Berufsbildende Schulen (MA); Quereinstieg – Lehramt Berufsbildende Schulen (MA)

<sup>12</sup> siehe auch unter Zwei-Fächer-Bachelor; Bildung, Erziehung und Unterricht (BA), Lehramt Grund- und Hauptschule (MA), Lehramt Realschule (MA), Lehramt Gymnasium (MA)

<sup>13</sup> siehe auch unter Zwei-Fächer-Bachelor

|  |   |           |
|--|---|-----------|
| Musik <sup>1</sup>                     | Musikwissenschaft (MA)  | 2008-2013 |
| Philosophie <sup>1</sup>               |   |           |
| Physik <sup>1</sup>                    | Materialwissenschaften (MA)   | 2004-2008 |
|  | Physik (BA)   | 2007-2012 |
|  | Physik (MA)   | 2007-2012 |
|  | Physik (Promotion)  | 2007-2012 |
|  | Physik mit Informatik (BA)  | 2002-2010 |
|  | Physik mit Informatik (MA)  | 2002-2010 |
| Psychologie                            | Kinder- und Jugendlichenpsychotherapeut (staatl. Abschluss)         | ./.       |
|  | Psychologie (BA)  | 2009-2014 |
|  | Psychologie (MA)  | 2009-2014 |
|  | Psychologie - Promotion   | 2009-2014 |
|  | Psychologischer Psychotherapeut (staatl. Abschluss)                 | ./.       |
| Rechtswissenschaft                     | Rechtswissenschaft (Staatsexamen)                                   |           |
|  | Rechtswissenschaft (Zusatzstudiengang)                              | ./.       |
|  | Steuerwissenschaft (EG)   | ./.       |
|  | Wirtschaftsrecht (BA)   | 2002-2009 |
|  | Wirtschaftsstrafrecht (EG)  | ./.       |
| Romanistik <sup>1</sup>                | Romanistik/ Zwei Sprachen (MA)                                      | 2008-2013 |
| Sachunterricht <sup>2</sup>            |   |           |
| Sozialwissenschaft <sup>3</sup>        | Demokratisches Regieren und Zivilgesellschaft (MA)                  | ./.       |
|  | Europäische Studien (BA)  | 2005-2010 |
|  | Social Science (BA)   | 2005-2012 |
|  | Social Science (MA)   | 2005-2012 |
|  | Europäische Studien (MA)  | 2005-2009 |
|  | Internationale Migration und Interkulturelle Beziehungen (MA)       | 2007-2012 |
| Sport <sup>4</sup>                     |   |           |
| Textiles Gestalten <sup>5</sup>        |   |           |
| Wirtschaftswissenschaften <sup>1</sup> | Electronic Business (MA) (WB)                                       | 2007-2013 |
|  | Wirtschaftswissenschaften   | 2007-2013 |
|  | Accounting and Management (MA) <sup>6</sup>                         | 2007-2013 |
|  | Accounting and Economics (MA) <sup>1</sup>                          | 2007-2013 |
|  | Applied Economics (MA) <sup>1</sup>                                 | 2007-2013 |
|  | Information Systems (BA)  | 2006-2011 |
|  | Information Systems (MA)  | 2006-2011 |
|  |   |           |
| Lehrämter                              | Zwei-Fächer-Bachelor  | 2008-2013 |
|  | Bildung, Erziehung und Unterricht <sup>7</sup> (BA)                 | 2008-2013 |
|  | Berufliche Bildung (BA)   | 2008-2013 |
|  | Lehramt Grund- und Hauptschule <sup>8</sup> (MA)                    | 2008-2013 |
|  | Lehramt Realschule (MA)   | 2008-2013 |
|  | Lehramt Gymnasium (MA)  | 2008-2013 |
|  | Lehramt an Berufsbildenden Schulen (MA)                             | 2008-2013 |
|  | Quereinstieg - Lehramt an Berufsbildenden Schulen (MA) <sup>9</sup> | ./.       |
|  |   |           |

Quelle: Dezernat für Hochschulentwicklungsplanung

<sup>1</sup> siehe auch Zwei-Fächer-Bachelor, Bildung, Erziehung und Unterricht (BA), Lehramt Gymnasium (MA)

<sup>2</sup> als Unterrichtsfach im Bildung, Erziehung und Unterricht (BA), Lehramt Grund- und Hauptschule (MA), Akkreditierung versagt

<sup>3</sup> siehe auch unter Zwei-Fächer-Bachelor

<sup>4</sup> siehe auch unter Zwei-Fächer-Bachelor; Bildung, Erziehung und Unterricht (BA); Berufliche Bildung (BA); Lehramt Grund- und Hauptschule (MA); Lehramt Realschule (MA); Lehramt Gymnasium (MA); Lehramt Berufsbildende Schulen (MA); Quereinstieg - Lehramt Berufsbildende Schulen (MA)

<sup>5</sup> siehe unter Bildung, Erziehung und Unterricht (BA), Lehramt Grund- und Hauptschule (MA), Lehramt Realschule (MA)

<sup>6</sup> noch nicht eingerichtet

<sup>7</sup> Akkreditierung noch nicht erfolgt in Sachunterricht

<sup>8</sup> Akkreditierung noch nicht erfolgt in Islamische Religionspädagogik und in Sachunterricht

<sup>9</sup> insgesamt noch keine Akkreditierung

## Herkunft der Studierenden

### Herkunft der Studierenden nach Erwerb der Hochschulzugangsberechtigung

| Wintersemester 2006/2007  |               |
|---------------------------|---------------|
| <b>gesamt</b>             | <b>10.238</b> |
| davon Nordrhein-Westfalen | 2.661         |
| davon Niedersachsen       | 5.669         |
| davon andere Bundesländer | 1.160         |
| davon Ausland             | 748           |

| Wintersemester 2007/2008  |              |
|---------------------------|--------------|
| <b>gesamt</b>             | <b>9.344</b> |
| davon Nordrhein-Westfalen | 2.627        |
| davon Niedersachsen       | 5.114        |
| davon andere Bundesländer | 1.047        |
| davon Ausland             | 556          |

| Wintersemester 2008/2009  |              |
|---------------------------|--------------|
| <b>gesamt</b>             | <b>9.742</b> |
| davon Nordrhein-Westfalen | 2.820        |
| davon Niedersachsen       | 5.217        |
| davon andere Bundesländer | 1.177        |
| davon Ausland             | 528          |

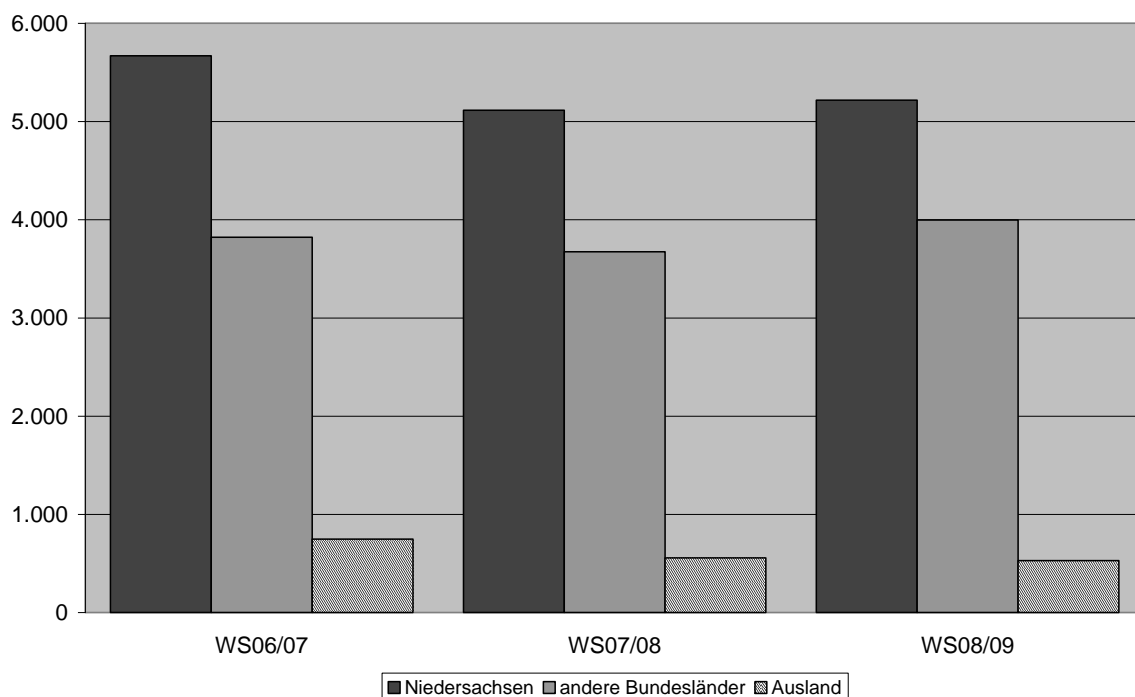

## Abkürzungsverzeichnis

### Organisationsstruktur

|         |   |
|---------|---|
| ABS     | Ständiger Senatsausschuss für Berufungen und Selbsterwaltung                |
| AFH     | Ständiger Senatsausschuss für Finanzen und Hochschulentwicklung             |
| AVMZ    | Audio-Visuelles Medienzentrum   |
| VDV     | Datenverarbeitung der Verwaltung  |
| ELSI    | Institut für European Legal Studies   |
| ESCM    | Ecole Supérieure de Commerce et de Management                               |
| FB      | Fachbereich   |
| FB 1    | Sozialwissenschaften  |
| FB 2    | Kultur- und Geowissenschaften   |
| FB 3    | Erziehungs- und Kulturwissenschaften  |
| FB 4    | Physik  |
| FB 5    | Biologie/Chemie   |
| FB 6    | Mathematik/Informatik   |
| FB 7    | Sprach- und Literaturwissenschaft   |
| FB 8    | Humanwissenschaften   |
| FB 9    | Wirtschaftswissenschaften   |
| FB 10   | Rechtswissenschaften  |
| FNK     | Kommission für Forschung und wissenschaftlichen Nachwuchs                   |
| GA-ZfH  | Gemeinsamer Ausschuss für das Zentrum für Hochschulsport                    |
| iDerm   | Institut f. Interdisziplinäre dermatologische Prävention und Rehabilitation |
| IGF     | Institut für Geoinformatik und Fernerkundung                                |
| IIT     | Institut für Innovationstransfer Osnabrück                                  |
| IKFN    | Institut Kulturgeschichte der Frühen Neuzeit                                |
| IKW     | Institut für Kognitionswissenschaft   |
| IMIS    | Institut für Migrationsforschung und interkulturelle Studien                |
| INES    | Institut für Europäische Studien  |
| KIK     | Kommission für Information und Kommunikation                                |
| nifbe   | Niedersächsisches Institut für frühkindliche Bildung und Entwicklung e.V.   |
| SFB     | Sonderforschungsbereich   |
| StudiOS | Studierenden Information Osnabrück  |
| UB      | Universitätsbibliothek  |
| USF     | Institut für Umweltsystemforschung  |
| virtUOS | Zentrum für Informationsmanagement und virtuelle Lehre                      |

|        |  |
|--------|--|
| ZePrOS | Zentrum für Promovierende an der Universität Osnabrück |
| ZfH    | Zentrum für Hochschulsport                             |
| ZKFG   | Ständige zentrale Kommission für Gleichstellung        |
| ZLB    | Zentrum für Lehrerbildung                              |
| ZpB    | Zentrum für pädagogische Berufspraxis                  |
| ZSB    | Zentrale Studienberatung                               |
| ZSK    | Zentrale Kommission für Studium und Lehre              |

## Studierende, Prüfungen

|          |  |
|----------|--|
| BA       | Bachelor   |
| BA BEU   | Lehramt Grund-, Haupt- und Realschulen - Bachelor - Bildung Erziehung und Unterricht |
| BA LBS   | Lehramt an berufsbildenden Schulen – Bachelor - Berufliche Bildung                   |
| EG       | Erziehungs- und Gesellschaftswissenschaftliche Grundwissenschaften                   |
| FS       | Fachsemester   |
| G        | Schwerpunkt Grundschule  |
| GH       | Lehramt an Grund- und Hauptschulen   |
| GHR      | Lehramt Grund-Haupt- und Realschulen   |
| Gy       | Lehramt an Gymnasien   |
| H        | Schwerpunkt Hauptschule  |
| HF       | Hauptfach  |
| HS       | Hochschulsemester  |
| KC       | Kerncurriculum   |
| KF       | Kernfach   |
| LBS      | Lehramt an berufsbildenden Schulen   |
| MA       | Master   |
| MA GH    | Lehramt an Grund-, und Hauptschulen – Master   |
| MA Gy    | Lehramt an Gymnasien – Master  |
| NF       | Nebenfach  |
| Nds.     | Niedersachsen  |
| NRW      | Nordrhein-Westfalen  |
| Q-MA LBS | Lehramt an berufsbildenden Schulen – Quereinstieg – Master                           |
| SoSe     | Sommersemester   |
| WS       | Wintersemester   |
| ZEVA     | Zentrale Evaluations- und Akkreditierungsagentur, Hannover                           |

## Personal, Haushalt, Energie

|      |                               |
|------|-------------------------------|
| AR/Z | Akademischer Rat auf Zeit     |
| CIP  | Computer Investitionsprogramm |

|          |   |
|----------|---|
| DFG      | Deutsche Forschungsgemeinschaft                                   |
| EU       | Europäische Union   |
| HBFG     | Hochschulbauförderungsgesetz                                      |
| HNF      | Hauptnutzfläche   |
| MTV      | Mitarbeiterinnen und Mitarbeiter in Technik und Verwaltung        |
| MWh      | Megawattstunde  |
| NwF      | Nachwuchsförderung  |
| nwP      | nicht wissenschaftliches Personal                                 |
| SFB      | Sonderforschungsbereich   |
| Vw-Vorab | Fördermittel des Landes Niedersachsen für Forschungseinrichtungen |
| wD       | wissenschaftlicher Dienst   |
| wP       | wissenschaftliches Personal                                       |

Zahlen ▪ Daten ▪ Fakten finden Sie auch im Internet unter der Adresse  
[www.uni-osnabrueck.de/4294.html](http://www.uni-osnabrueck.de/4294.html)

© 2009 bei dem Herausgeber  
Alle Rechte vorbehalten

Herausgeber Der Präsident der Universität Osnabrück

Redaktion: Zentrales Berichtswesen

Fotos Titelseite: Abakus - Enrico Schade; Studentinnen - Michael Münch; Schlossbild - sec GmbH

Layout Titelseite: sec GmbH, Osnabrück

Layout i.Ü.: Zentrales Berichtswesen

Druck: Hausdruckerei der Universität Osnabrück

Auflage: 1000 Exemplare