Kontakt

Universität Osnabrück
Neuer Graben 29 / Schloss
49074 Osnabrück
Postanschrift: 49069 Osnabrück
Tel.: +49 541 969 0
www.uni-osnabrueck.de/kontakt

Impressum
Herausgeber Präsidentin der Universität Osnabrück
Redaktion Stabsstelle Kommunikation und Marketing,
Marleen Mühlenberg und Dr. Utz Lederbogen
Neuer Graben 29 / Schloss · 49074 Osnabrück
Tel.: +49 541 969 6348
E-Mail: sekretariat-km@uni-osnabrueck.de
Gestaltung sec, Osnabrück
Fotos Archiv Pressestelle Universität Osnabrück,
Lukas Günke, Utz Lederbogen, Uwe Lewadowski,
Reimar Ott, Manfred Pollert, Jens Raddatz,
Simone Reukauf, Elena Scholz
Druck Levien Druck GmbH
Auflage 4.000 Exemplare
Stand Oktober 2019

UNIVERSITÄT OSNABRÜCK

Uni kompakt

www.uni-osnabrueck.de

Kurzporträt 1

Hochschulleitung 5

Fachbereiche 6

Studienangebot 8

Herausragende Forschung 12

Beratung / Betreuung / Kontakte 17

Studentenwerk Osnabrück 24

Universitätsbibliothek 26

Botanischer Garten 27

Weitere Partner 28

Lagepläne / Gebäudestandorte 32

Kurzporträt

Universität Osnabrück
Lebendig, forschungsstark und qualitätsbewusst, mit einem breit gefächerten, wissenschaftlich fundierten Studienangebot – so präsentiert sich heute die Universität Osnabrück. Sie ist harmonisch in die Friedensstadt Osnabrück mit Tradition und reichem Kulturleben eingebettet. 1974 in den Jahren des Hochschulbooms gegründet, hat sie sich als mittelgroße deutsche Universität positioniert und auf den Wettbewerb um die besten Köpfe und ausreichende Finanzmittel eingestellt. Die Beschäftigten schätzen die familienfreundliche Atmosphäre. Das 2017 verabschiedete Zukunftskonzept „UOS 2020“ mit sechs Forschungsprofillinien bildet die Grundlage für die Entwicklung der Universität in den kommenden Jahren.

Eine Uni im Herzen der Stadt
Eine Besonderheit der Universität Osnabrück ist ihre Lage: Viele Gebäude befinden sich in unmittelbarer Nähe zur historischen Altstadt und sind zu Fuß oder mit dem Fahrrad zu erreichen. Hier finden sich die geistes- und sozialwissenschaftlichen Fächer wie auch die Psychologie. Sitz des Präsidiums und der Verwaltung ist das ehemalige Fürstbischöfliche Schloss. Mit seinem prägnanten gelben Anstrich ist es Markenzeichen und Aushängeschild der Universität.

Am Westerberg finden sich neben den Naturwissenschaften Biologie, Chemie und Physik außerdem die Mathematik, Informatik, Kognitionswissenschaft und Umweltsystemwissenschaft auf einem sich rasch entwickelnden, attraktiven Campus. Entspannung und Ausgleich schafft der Botanische Garten der Universität Osnabrück, der gleichzeitig Lehr- und Forschungsstätte für Studierende und Wissenschaftlerinnen und Wissenschaftler ist.

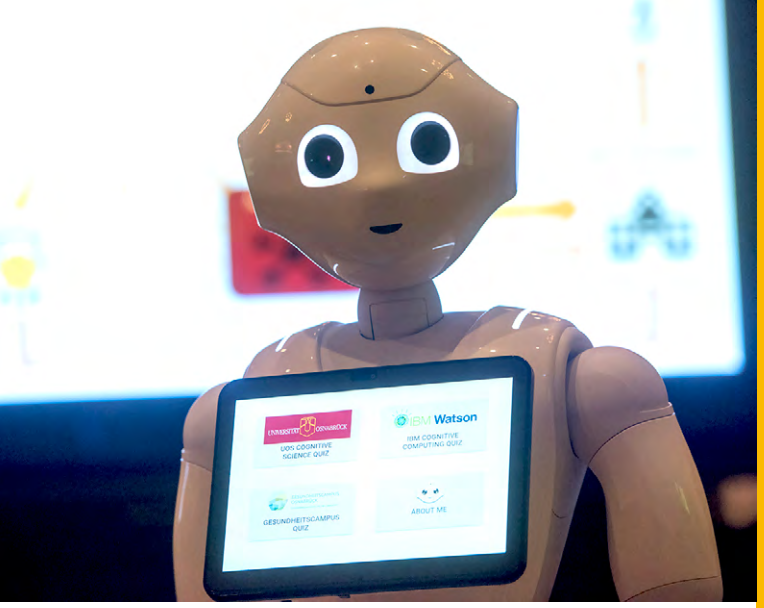

Gut betreut studieren

181 attraktive und moderne Studienprogramme bietet die Universität an. Das vielfältige Fächerspektrum beinhaltet zukunftsorientierte Bachelor- und Masterprogramme in den Bereichen

– Sozial- und Humanwissenschaften;
– Mathematik, Informatik, Naturwissenschaften;
– Rechts- und Wirtschaftswissenschaften;
– Sprach-, Literatur- und Kulturwissenschaften;
– Theologie, Kunst, Musik, Sport.

Die Programme bereiten die Absolventinnen und Absolventen hervorragend auf den nationalen und internationalen Arbeitsmarkt vor und bieten gute Karrierechancen. Rund 14.000 Studierende sind derzeit eingeschrieben, die sagen: In der Universität und der Stadt Osnabrück kommt man rasch an; die Dozentinnen und Dozenten haben ein offenes Ohr; es gibt in den Studiengängen viele Wahlmöglichkeiten. Wir studieren gerne hier.

Die optimale Betreuung ihrer Studierenden hat für die Universität Priorität. Insgesamt lehren und forschen 1000 Hochschullehrerinnen und -lehrer, Dozentinnen, Dozenten und wissenschaftliche Mitarbeiterinnen und Mitarbeiter in neun Fachbereichen.

Ein Schwerpunkt der Universität Osnabrück ist auch die wissenschaftsnahe Bildung und Ausbildung von Lehrerinnen und Lehrern für nahezu alle Schulformen, von der Grund-, Haupt- und Realschule über das Gymnasium bis hin zum Lehramt in berufsbildenden Schulen. Auch hier spielen Kooperationen und der Blick über den Tellerrand eine Rolle, wenn in Zusammenarbeit mit der Hochschule Osnabrück die Studiengänge Elektro- und Metalltechnik oder Ökotrophologie für berufsbildende Schulen angeboten werden.

Das wiederholt ausgezeichnete Studentenwerk Osnabrück betreibt die Mensen und Wohnheime für Studierende. Hier finden Studierende Unterstützung rund um die Themen Wohnen, Essen und Studienfinanzierung.

Forschen über Fächergrenzen hinaus

Die Universität punktet mit außergewöhnlichen Forschungsleistungen, die nur durch fächerübergreifende Zusammenarbeit möglich sind:

- Der KI-Campus ist das Ergebnis der langjährigen Profilbildung im Bereich Künstliche Intelligenz (KI). Er verknüpft die forschungsstarken und zugleich anwendungsnahen Fächer Informatik, Kognitionswissenschaft, Wirtschaftsinformatik sowie Forschungsgruppen der Mathematik. Derzeit arbeiten im KI-Campus ca. 20 Professorinnen und Professoren sowie rund 80 wissenschaftliche Mitarbeiterinnen und Mitarbeiter. Darunter sind vier einschlägige, von der Wirtschaft bzw. Stadt und Landkreis Osnabrück finanzierte Stiftungsprofessuren.
- Das bundesweit einmalige interdisziplinäre Forschungszentrum Center of Cellular Nanoanalytics Osnabrück (CellNanOs) erarbeitet neue Ansätze der modernen Zellbiologie. Der Forschungsansatz kann auf den Erfahrungen des Sonderforschungsbereichs (SFB 944) „Physiologie und Dynamik zellulärer Mikrokompartimente“ aufbauen, der sich durch die Zusammenarbeit von Arbeitsgruppen aus der Biologie, Physik und Mathematik auszeichnet.
- Das Institut für Migrationsforschung und Interkulturelle Studien (IMIS) ist ein interdisziplinäres Forschungszentrum. Dort wird zu den vielfältigen Aspekten räumlicher Mobilität und interkultureller Begegnung in Geschichte und Gegenwart gearbeitet.
- Frühkindliche Bildung und Entwicklung – seit vielen Jahren ein Schwerpunkt an der Universität Osnabrück – wird im Forschungszentrum Center for Early Childhood Development and Education Research (CEDER) unter Beteiligung aus fünf Fachbereichen erforscht.
- Das renommierte Institut für Kulturgeschichte der Frühen Neuzeit (IKFN), das von neun Fächern getragen wird, ist eine der wenigen deutschen Forschungszentren, das sich explizit der interdisziplinären Erforschung der Frühen Neuzeit zuwendet.
- Ein weiterer interdisziplinärer Leuchtturm ist das Institut für Kognitionswissenschaft (IKW), das sich mit Fragen der höheren kognitiven Funktionen beschäftigt. Am Institut sind zwei von der Deutschen Forschungsgemeinschaft (DFG) geförderte Graduiertenkollegs „Situated Cognition“ und „Computational Cogni-

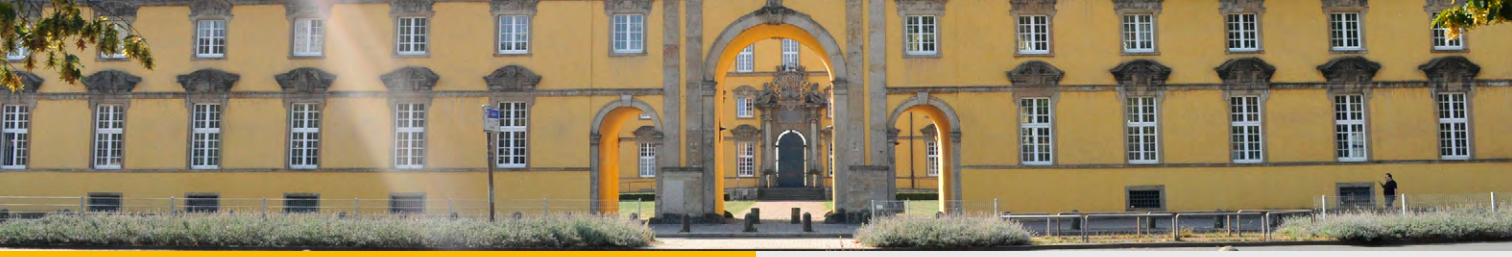

tion“ eingerichtet. Hier arbeiten Nachwuchswissenschaftlerinnen und -wissenschaftler an Forschungsfragen zum besseren Verständnis der Intelligenz bei Menschen und Maschinen.

- Im Institut für Umweltsystemforschung (USF) werden Veränderungen in Umweltsystemen, daraus resultierende Probleme und deren Lösungen interdisziplinär erforscht.
- Mit dem European Legal Studies Institute ist an der Universität Osnabrück eine der wichtigsten Forschungseinrichtungen Europas in der Rechtsvergleichung und Rechtsvereinheitlichung verankert.
- Die Prävention berufsbedingter Hauterkrankungen ist ein über die nationalen Grenzen hinaus bekanntes Forschungsgebiet im Institut für interdisziplinäre Dermatologische Prävention und Rehabilitation (iDerm).
- Interdisziplinäre Forschung wird auch durch das Labor Niedersachsen des Deutschen Forschungszentrums für Künstliche Intelligenz (DFKI) exponiert sichtbar.

Die Ausbildung und Förderung des wissenschaftlichen Nachwuchses ist eine der Kernaufgaben der Universität, der sie sich u. a. auch das Zentrum für Promovierende und promovierte Nachwuchswissenschaftlerinnen und -wissenschaftler (ZePrOs) stellt.

Ein starker Partner für die Region

Mit 1.750 Beschäftigten und einem Finanzvolumen von rund 169 Millionen Euro (2018) ist die Universität Osnabrück eine der größten Arbeitgeberinnen der Stadt und ein wichtiger Wirtschaftsfaktor. Zahlreiche Kooperationen mit Wirtschaftsunternehmen und Institutionen bieten den Studierenden die Chance, frühzeitig Praxiserfahrungen zu sammeln. Die hohe Wertschätzung der Universität seitens Wirtschaft und Gesellschaft spiegelt sich auch in der besonders erfolgreichen Einwerbung von Stiftungsprofessuren.

Ein weiteres Beispiel für die Verankerung der Universität in der Region ist das Erich Maria Remarque-Friedenszentrum. Die Einrichtung, die nach dem in Osnabrück geborenen weltbekannten Schriftsteller benannt ist, tragen Stadt und Universität gemeinsam. Mit den überregional bekannten Osnabrücker Friedensgesprächen werben die Stadt des Westfälischen Friedens von 1648 und die Universität ebenfalls gemeinsam für Frieden und Toleranz.

Hochschulleitung

Neuer Graben 29/Schloss · 49074 Osnabrück
Tel.: +49 541 969 4102
EMail: praesident@uniosnabrueck.de

Präsidentin
Prof. Dr. Susanne Menzel-Riedl
Vizepräsident für Hochschulentwicklung und Strategie
Prof. Dr. Thomas Bals
Vizepräsidentin für Studium und Lehre
Prof. Dr. Martina Blasberg-Kuhnke
Vizepräsident für Forschung und Nachwuchsförderung
Prof. Dr. Kai-Uwe Kühnberger
Vizepräsident für Personal und Finanzen
Dr. Wilfried Hötker

Hochschulrat
Mitglieder
Prof. Dr. Nina Dethloff
Prof. Dr. Christian Freksa
Prof. Dr. Andrea Lenschow
Arnulf Piepenbrock
Prof. Dr. Luise Schorn-Schütte
Prof. Dr. Elmar W. Weiler, Vorsitzender
www.uniosnabrueck.de/hochschulrat

Senat
Dem Senat der Universität gehören 19 Mitglieder an.
www.uniosnabrueck.de/senat

Fachbereiche

Fachbereich Kultur- und Sozialwissenschaften
Dekanat: Seminarstraße 33 · Raum 04/301, 04/303
Tel.: +49 541 969 4612 , -4394
E-Mail: dekanatfb1@uni-osnabrueck.de
www.uni-osnabrueck.de/fb1

Fachbereich Erziehungs- und Kulturwissenschaften
Dekanat: HegerTorWall 9 · Raum 43/E12, 43/E15
Tel.: +49 541 969 4459, -4564
EMail: dekanat-fb-03@uni-osnabrueck.de
www.uni-osnabrueck.de/fb3

Fachbereich Physik
Dekanat: Barbarastraße 7 · Raum 32/273
Tel.: +49 541 969 2660
EMail: dekan@physik.uni-osnabrueck.de
www.uni-osnabrueck.de/fb4

Fachbereich Biologie/Chemie
Dekanat: Barbarastraße 11 · Raum 35/E18b, 18c, 19
Tel.: +49 541 969 2833, -2832, -2821
EMail: dekan@biologie.uni-osnabrueck.de
www.uni-osnabrueck.de/fb5

Fachbereich Mathematik/Informatik
Dekanat: Albrechtstraße 28a · Raum 69/E07
Tel.: +49 541 969 2561
EMail: dekan-fb06@uni-osnabrueck.de
www.uni-osnabrueck.de/fb6

Fachbereich Sprach- und Literaturwissenschaft
Dekanat: Neuer Graben 40 · Raum 41/E15
Tel.: +49 541 969 4116, -4194, -4195, -4254
E-Mail: dekansl@uni-osnabrueck.de
www.uni-osnabrueck.de/fb7

Fachbereich Humanwissenschaften
Dekanat: Seminarstraße 20 · Raum 15/422
Tel.: +49 541 969 4400, -4401
E-Mail: dekanatfb08@uni-osnabrueck.de
www.uni-osnabrueck.de/fb8

Fachbereich Wirtschaftswissenschaften
Dekanat: HegerTorWall 14 · Raum 22/E35
Tel.: +49 541 969 6147
E-Mail: dekanatfb9@uni-osnabrueck.de
www.uni-osnabrueck.de/fb9

Fachbereich Rechtswissenschaften
Dekanat: Heger-Tor-Wall 14 · Raum 22/114
Tel.: +49 541 969 6143
E-Mail: dekanat@jura.uni-osnabrueck.de
www.uni-osnabrueck.de/fb10

Studienangebot

Bachelor
- Angewandte Systemwissenschaft
- Biologie
- Cognitive Science
- Europäische Studien
- Informatik
- Islamische Theologie
- Mathematik
- Physik
- Psychologie
- Sozialwissenschaften
- Wirtschaftsinformatik
- Wirtschaftsrecht
- Wirtschaftswissenschaft

2-Fächer-Bachelor
- Anglistik/Englisch
- Biologie
- Chemie
- Erziehungswissenschaft
- Evangelische Theologie/ Religion
- Geographie/Erdkunde
- Geoinformatik
- Germanistik/Deutsch
- Geschichte
- Informatik
- Islamische Theologie/ Religion
- Katholische Theologie/ Religion
- Kunst/Kunstpädagogik
- Latein
- Mathematik
- Musik/Musikwissenschaft
- Philosophie
- Physik
- Politikwissenschaft
- Romanistik/Französisch
- Romanistik/Italienisch
- Romanistik/Spanisch
- Soziologie
- Sport/Sportwissenschaft
- Umweltsystemwissenschaft
- Volkswirtschaftslehre
- Wirtschaftswissenschaft

Master of Arts
- English and American Studies
- Erziehungswissenschaft: Erziehung und Bildung in gesellschaftlicher Heterogenität
- Europäisches Regieren: Markt, Macht, Gemeinschaft
- Germanistik
- Geschichte
- Internationale Migration und Interkulturelle Beziehungen
- Islamische Theologie
- Kunstgeschichte: Architektur und Kunst im kultur-geschichtlichen Kontext
- Kunst und Kommunikation
- Literatur und Kultur in Europa
- Musikwissenschaft
- Politikwissenschaft: Demokratisches Regieren und Zivilgesellschaft
- Soziologie: Dynamiken gesellschaftlichen Wandels
- Sprache in Europa
- Theologie und Kultur
- Wirtschafts- und Sozialgeographie

Master of Laws
- Deutsches Recht für ausländische Studierende

Das derzeitige Studienangebot der Universität Osnabrück: **www.uni-osnabrueck.de/ studieninteressierte/ studiengaenge_a_z**

Master of Science
- Betriebswirtschaftslehre
- Biologie/Biology – From Molecules to Organisms
- Boden, Gewässer, Altlasten
- Cognitive Science
- Economics (Volkswirtschaftslehre)
- Geoinformatik
- Informatik
- Mathematik
- Nanosciences – Materials, Molucules and Cells
- Physik
- Psychologie: Schwerpunkt Interkulturelle Psychologie
- Psychologie: Schwerpunkt Klinische Psychologie
- Umweltsysteme und Ressourcenmanagement
- Wirtschaftsinformatik

Staatsexamen
- Rechtswissenschaften

Universitäre Weiterbildung und berufsbegleitendes Angebot
- Kinder- und Jugendli-chen-psychotherapeut
- Psychologischer Psychotherapeut
- Cognitive Computing (Master of Science)

Promotionsstudiengänge
- Advanced Materials
- Biologie/Biology
- Cognitive Science
- Informatik
- Mathematik
- Migrationsforschung und Interkulturelle Studien
- Psychologie

Bachelor Bildung, Erziehung und Unterricht
Master Lehramt an Grundschulen
Master Lehramt an Haupt- und Realschulen

- Biologie (nur HS, RS)
- Deutsch
- Englisch
- Evangelische Religion
- Französisch (nur RS)
- Geschichte (nur HS, RS)
- Islamische Religion
- Katholische Religion
- Kunst
- Mathematik
- Musik
- Physik (nur HS, RS)
- Sachunterricht (nur GS)
- Sport
- Textiles Gestalten

Master Lehramt an Gymnasien
aufbauend auf dem 2-Fächer-Bachelor

- Biologie
- Chemie
- Deutsch
- Englisch
- Erdkunde
- Evangelische Religion
- Französisch
- Geschichte
- Informatik
- Islamische Religion
- Italienisch (nur Erweiterungsfach)
- Katholische Religion
- Kunst
- Latein
- Mathematik
- Musik
- Physik
- Spanisch
- Sport

Bachelor Berufliche Bildung
Master Lehramt an berufsbildenden Schulen

Fachrichtung:
- Elektrotechnik *
- Gesundheitswissenschaften
- Kosmetologie
- Metalltechnik *
- Ökotrophologie *
- Pflegewissenschaft

Unterrichtsfächer:
- Biologie (nur Gesundheit/ Kosmetologie/ Pflegewissenschaften)
- Deutsch
- Englisch
- Evangelische Religion
- Informatik
- Islamische Religion
- Katholische Religion
- Mathematik
- Physik
- Sport

Lehramt an berufsbildenden Schulen für Fachbachelor [Quereinstiegsmaster]
- Elektro- und Metalltechnik *
- Sozialpädagogik

Unterrichtsfächer:
- Deutsch
- Englisch
- Evangelische Religion
- Informatik
- Katholische Religion
- Mathematik
- Physik

* in Kooperation mit der Stiftung Hochschule Osnabrück

Das derzeitige Studienangebot der Universität Osnabrück: **www.uni-osnabrueck.de/studieninteressierte/studien-gaenge_a_z**

Herausragende Forschung

Alexander von Humboldt-Professur
Prof. Dr. Stefanie Engel
Institut für Umweltsystemforschung
Barbarastraße 12 · 49076 Osnabrück
Tel.: +49 541 969 3339
E-Mail: stefanie.engel@uni-osnabrueck.de
www.usf.uni-osnabrueck.de/forschung/envecon.html

DFG-Forschergruppe »Fundamental Aspects of Statistical Mechanics and the Emergence of Thermodynamics in Non-Equilibrium Systems«
Jun.-Prof. Dr. Robin Steinigeweg
Fachbereich Physik
Barbarastr. 7 · Raum: 32/217 · 49076 Osnabrück
Tel.: +49 541 969 3592
E-Mail: rsteinig@uni-osnabrueck.de
www.for2692.de

European Research Council – Consolidator Grant »Insekteninspirierter Kapillarnanodruck«
Prof. Dr. Martin Steinhart
Institut für Chemie neuer Materialien
Barbarastr. 7 · 49076 Osnabrück · Tel.: +49 541 969 2817
E-Mail: martin.steinhart@uni-osnabrueck.de
www.chemie.uni-osnabrueck.de/forschung/

European Research Council - Consolidator Grant »Taking turns - The 'missing' link in language evolution?«
Prof. Dr. Simone Pika
Institut für Kognitionswissenschaft
Artilleriestraße 34 · Raum 68/E02 · 49076 Osnabrück
Tel.: +49 541 969 2721
E-Mail: spika@uos.de

DFG-Graduiertenkolleg »Situierte Kognition«
Ko-Sprecher des Kollegs: Prof. Dr. Achim Stephan
Institut für Kognitionswissenschaft
Wachsbleiche 27 · Raum 50/307 · 49090 Osnabrück
Tel.: +49 541 969 3359
E-Mail: achim.stephan@uni-osnabrueck.de
www.situated-cognition.com

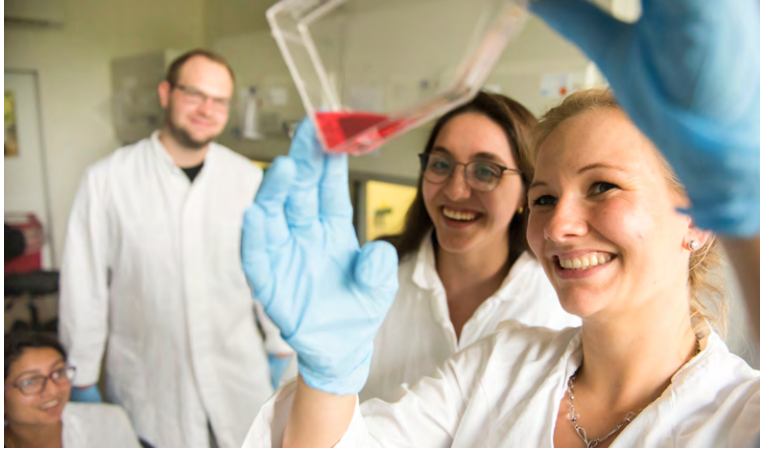

SFB 944 »Physiologie und Dynamik zellulärer Mikrokompartimente«
Sprecher: Prof. Dr. Christian Ungermann
Geschäftsstelle: Barbarastraße 13 · Raum 67/E08
49076 Osnabrück
Tel.: +49 541 969 2271
E-Mail: SFB944-Buero@biologie.uni-osnabrueck.de
www.biologie.uni-osnabrueck.de/sonderforschungsbereich/sfb_944_home.html

DFG-Graduiertenkolleg »Computational Cognition«
Sprecher: Prof. Dr. Gordon Pipa
Institut für Kognitionswissenschaft
Wachsbleiche 27 · Raum 50/218 · 49090 Osnabrück
Tel.: +49 541 969 2277
E-Mail: gpipa@uni-osnabrueck.de

Weitere Promotionsprogramme und Graduiertenkollegs

Promotionsprogramm des Landes Niedersachsen »Migrationsgesellschaftliche Grenzformationen: Wissensordnungen, Materialitäten, Subjektivierungen«
(gemeinsam mit der Georg-August-Universität Göttingen und der Carl von Ossietzky Universität Oldenburg)
Ko-Sprecherin: Prof. Dr. Helen Schwenken
(Prof. Dr. Andreas Pott)
Neuer Graben 19/21 · Raum 03/118 · 49074 Osnabrück
Tel.: +49 541 969 4748
E-Mail: hschwenken@uni-osnabrueck.de
www.uni-oldenburg.de/migg/

Graduiertenkolleg der Robert Bosch Stiftung
»Interprofessionelle Lehre in den Gesundheitsberufen«
(gemeinsam mit der Ludwig-Maximilians-Universität München)
Sprecherin: Prof. Dr. Ursula Walkenhorst
Barbarastraße 22c · Raum 93/145 · 49076 Osnabrück
Tel.: +49 541 969-2467 · E-Mail: maria.tatje@uni-osnabrueck.de

Graduiertenkolleg »Emergenz und Anbahnung bereichsspezifischen Lernens in frühen Bildungsprozessen«
Sprecher/innen: Prof. Dr. Hedwig Gasteiger,
Prof. Dr. Hans-Rüdiger Müller
Albrechtstr. 28a · Raum 69/308 · 49076 Osnabrück
Heger-Tor-Wall 9 · Raum 43/203 · 49074 Osnabrück
Tel: +49 541 969-2518, -4558
E-Mail: hedwig.gasteiger@uni-osnabrueck.de,
ruediger.mueller@uni-osnabrueck.de
https://www.ceder.uni-osnabrueck.de/forschung/graduiertenkolleg.html

UOS-Kollegs

Graduiertenkolleg »EvoCell – Zelluläre Mechanismen der evolutionären Innovation«
Sprecher: Prof. Dr. Christian Kost
Barbarastraße 13 · Raum 67/114-115 · 49076 Osnabrück
Tel.: +49 541 969 2853 · E-Mail: christian.kost@uni-osnabrueck.de

Graduiertenkolleg »Vertrauen und Akzeptanz in erweiterten und virtuellen Arbeitswelten«
Sprecher: Prof. Dr. Oliver Thomas
Parkstraße 40 · Raum 201 · 49080 Osnabrück
Tel.: +49 541 969 6232 · E-Mail: oliver.thomas@uni-osnabrueck.de
www.vaeva.uni-osnabrueck.de

Graduiertenkolleg »Religiöse Differenzen gestalten. Pluralismusbildung in Christentum und Islam«
Sprecher/innen: Prof. Dr. Margit Eckholt, Prof. Dr. Gregor Etzelmüller, Prof. Dr. Habib El Mallouki
Neuer Graben 29 · Raum 11/111 · 49074 Osnabrück
Schloßstraße 4 · Raum 17/102 · 49074 Osnabrück
Kamp 46/47 · Raum 51/209 · 49074 Osnabrück
Tel: +49 541 969-4336, -4286, -6515
E-Mail: gregor.etzelmueller@uni-osnabrueck.de,
margit.eckholt@uni-osnabrueck.de, elmallouki@uos.de
www.religioese-differenzen-gestalten.uni-osnabrueck.de

Forschungszentren

Center for Early Childhood Development and Education Research (CEDER)
Direktorin: Prof. Dr. Hedwig Gasteiger
Geschäftsstelle: Albrechtstr. 28a · Raum 69/308
Tel.: +49 541 969-2518
E-Mail: hedwig.gasteiger@uni-osnabrueck.de
www.ceder.uni-osnabrueck.de

Forschungszentrum Institut für Kulturgeschichte der Frühen Neuzeit (IKFN)
Direktorin: Prof. Dr. Siegrid Westphal
Geschäftsstelle: Neuer Graben 19/21 · Raum 03/124
Tel.: +49 541 969 4859
E-Mail: ikfn@uni-osnabrueck.de
www.ikfn.uni-osnabrueck.de

Institut für Migrationsforschung und Interkulturelle Studien (IMIS)
Direktor: Prof. Dr. Andreas Pott
Geschäftsstelle: Neuer Graben 19/21 · Raum 03/221
Tel.: +49 541 969 4384
E-Mail: imis@uni-osnabrueck.de
www.imis.uni-osnabrueck.de

Zentrum für zelluläre Nanoanalytik (CellNanOs)
Direktor: Prof. Dr. Jacob Piehler
Tel.: +49 541 969 2800
Geschäftsstelle: Barbarastraße 11 · Raum 38/211
Tel.: +49 541 969 7320
E-Mail: piehler@uos.de
www.cellnanos.uni-osnabrueck.de

Weitere Forschungseinrichtungen

Deutsches Forschungszentrum für Künstliche Intelligenz GmbH (DFKI), DFKI Labor Niedersachsen
Sprecher: Prof. Dr. Joachim Hertzberg
Albert-Einstein-Straße 1 · 49076 Osnabrück
Tel.: +49 541 969 2622
E-Mail: joachim.hertzberg@dfki.de
www.dfki.de/web/ueber-uns/standorte-kontakt/osnabrueck-oldenburg/

Institut für interdisziplinäre Dermatologische Prävention und Rehabilitation (iDerm)
Direktor: Prof. Dr. med. Swen Malte John
Geschäftsstelle: Am Finkenhügel 7a · 49076 Osnabrück
Tel.: +49 541 969 2357
E-Mail: johnderm@uni-osnabrueck.de
www.iderm.de

Niedersächsisches Institut für Berufsdermatologie (NIB)
Leiter: Prof. Dr. med. Swen Malte John
Geschäftsstelle: Am Finkenhügel 7a · 49076 Osnabrück
Tel.: +49 541 969 2357
EMail: johnderm@uni-osnabrueck.de

Beratung/Betreuung/ Kontakte

Der **Allgemeine Studierendenausschuss (AStA)** nimmt als Organ der Studierendenschaft hochschulpolitische, soziale und kulturelle Belange der Studierenden wahr.
Standort Innenstadt: Alte Münze 12
Tel.: +49 541 969 4872
Standort Westerberg: Barbarastraße 22b
Tel.: +49 541 969 2899
E-Mail: asta@uos.de
www.asta.uni-osnabrueck.de
Sprechzeiten Innenstadt: Mo. – Do. 10 – 13 Uhr, Di. 13 – 15 Uhr
Sprechzeiten Westerberg: Mo. & Do. 10 – 13 Uhr
Rechtsberatung, BAföG-Beratung und Sozialberatung nach Vereinbarung.

Im **Dezernat für Hochschulentwicklungsplanung** beantworten die Forschungsreferentinnen und -referenten Fragen zur Forschungsfinanzierung, zur Finanzierung der Promotions- und Postdoktorandenphase und zur Konferenzfinanzierung. Sie unterstützen Wissenschaftlerinnen und Wissenschaftler bei der Einwerbung von Drittmitteln nationaler und internationaler Förderinstitutionen.
Neuer Graben 7/9 · Raum 52/411, 52/414 und 52/409
Tel.: +49 541 969 4115, 4039 oder 6180
E-Mail: daniel.rueffer@uni-osnabrueck.de,
barbara.schwerdtfeger@uni-osnabrueck.de
https://www.uni-osnabrueck.de/forschung/beratung-und-service/

Das **Gästehaus** der Universität Osnabrück (Manfred Horstmann¬ Haus der Internationalen Begegnung), das ausländischen Wissenschaftlerinnen und Wissenschaftlern sowie Stipendiatinnen und Stipendiaten offen steht, bietet zehn Appartements unterschiedlicher Größe mit insgesamt 26 Betten sowie Tagungs- und Konferenzräume.
Lürmannstraße 33 · 49076 Osnabrück
Tel.: +49 541 60 909 0
E-Mail: gaestehaus.uni-osnabrueck@t-online.de
www.uni-osnabrueck.de/gaestehaus

Mit dem **GesundheitsCampus Osnabrück** bündeln Universität und Hochschule Osnabrück ihre starke Expertise in der gesundheitsbezogenen Forschung und Lehre, um sie für die Region nutzbar zu machen. Gemeinsam mit lokalen Partnern entsteht unter dem Motto „Gesundheitsversorgung neu gestalten“ eine Plattform für den Austausch von Wissenschaft und Praxis.
Albert-Einstein-Straße 1 · 49076 Osnabrück
Tel.: +49 541 969 2060
E-Mail: d.kalthoff@hs-osnabrueck.de
www.gesundheitscampus-osnabrueck.de

Das **Gleichstellungsbüro** setzt sich für die Chancengleichheit der Geschlechter und gegen Diskriminierung auf allen Ebenen an der Universität Osnabrück ein.
Neuer Graben 7/9 · Gebäude 52 (Eingang Seminarstraße)
Räume 52/505 bis 52/511
Tel.: +49 541 969 4487
E-Mail: gleichstellungsbuero@uni-osnabrueck.de
www.uni-osnabrueck.de/gleichstellung

Die Hochschulgemeinden sind unter folgenden Adressen erreichbar:
Evangelische Studierendengemeinde (ESG)
Arndtstraße 19 · 49080 Osnabrück
E-Mail: kontakt@esgosnabrueck.de
www.esg-osnabrueck.de
Katholische Hochschulgemeinde (KHG)
Lohstraße 1618 · 49074 Osnabrück
E-Mail: info@khgos.de
www.khg-os.de

Zu den Aufgaben der Stabsstelle **Kommunikation und Marketing** gehören neben der klassischen Pressearbeit nahezu alle Disziplinen der Hochschulkommunikation wie Marketing und Öffentlichkeitsarbeit, interne Kommunikation mit Hochschulmitgliedern, die Mitwirkung an der kommunikationsstrategischen Positionierung, Entwicklung und Pflege des Corporate Designs, Veranstaltungs- und Projektmanagement sowie die zielgruppenspezifische Ausrichtung des Internetauftritts und der Sozialen Medien.
Neuer Graben 29/Schloss · Raum 13/E21
Tel.: +49 541 969 6348 · Pressestelle: 4370 oder 4516
E-Mail: sekretariat-km@uniosnabrueck.de
www.uni-osnabrueck.de/km

Eines von landesweit neun **Kompetenzzentren für Lehrerfortbildung** ist an der Universität Osnabrück etabliert. Das Programmangebot enthält Veranstaltungen zur Unterrichtsentwicklung ebenso wie zur schulischen Organisations- und Personalentwicklung.
Kompetenzzentrum für Lehrerfortbildung Osnabrück (KOS)
Neuer Graben 7-9 · 49074 Osnabrück · Raum 52/310
Tel.: +49 541 969 6123
E-Mail: kos@uni-osnabrueck.de www.uni-osnabrueck.de/weiterbildung/lehrerfortbildung.html

Das **Rechenzentrum** erbringt Dienstleistungen in den Bereichen Datenverarbeitung, elektronische Kommunikation und betreibt die universitätsweite IT-Infrastruktur für Studium, Lehre, Forschung und Verwaltung.
Albrechtstraße 28 · Raum 31/E86 (Erdgeschoss)
(ab Herbst 2019: NelsonMandelaStraße 2)
Tel.: +49 541 969 2341 oder 3333
E-Mail: rechenzentrum@uni-osnabrueck.de
www.rz.uni-osnabrueck.de

Das **Sprachenzentrum** unterstützt sowohl Studierende als auch Promovierende und Postdocs beim Erlernen und Vertiefen ihrer allgemeinen und akademischen Fremdsprachenkenntnisse. Darüber hinaus bietet die „Schreibwerkstatt“ und die „Sprechwerkstatt“ maßgeschneiderte Hilfe beim wissenschaftlichen Schreiben und Präsentieren auf Deutsch und Englisch.
Neuer Graben 7/9 · Gebäude 52 (Eingang Seminarstraße)
Tel.: +49 541 969 4886 oder 4651
E-Mail: sprachenzentrum@uni-osnabrueck.de
www.uni-osnabrueck.de/sprachenzentrum

Das **Transfer- und Innovationsmanagement (TIM)** der Universität Osnabrück und der Hochschule Osnabrück vermittelt Kontakte und Kooperationen zu Unternehmen und unterstützt diese im Innovationsmanagement. Des Weiteren berät das TIM zur Unternehmensgründung aus den Hochschulen heraus und zu Verwertungsmöglichkeiten von Forschungsergebnissen.
Albert-Einstein-Straße 1 · Raum B012 · 49076 Osnabrück
Postanschrift: Postfach 1940 · 49009 Osnabrück
Tel.: +49 541 969 2050 · E-Mail: c.gringmuth@hs-osnabrueck.de

Das 2011 eingerichtete **Universitätsarchiv** verwahrt historisch bedeutsame und rechtlich relevante Unterlagen aus Verwaltung, Forschung und Lehre sowie Nachlässe und studentische Unterlagen. Es ist in den Räumen des Niedersächsischen Landesarchivs – Abteilung Osnabrück, untergebracht.
Schloßstraße 29 · 49074 Osnabrück
Tel.: +49 541 33162-31 · E-Mail: uniarchiv@uni-osnabrueck.de
www.uni-osnabrueck.de/universitaet/universitaetsarchiv.html

Die Stabsstelle **Zentrales Berichtswesen** ist u.a. verantwortlich für die interne und externe Kommunikation von Daten und Fakten; die inhaltliche Konzeption des jährlich publizierten Tätigkeitsberichts des Präsidiums, die Konzeption von Mittelverteilungsmodellen, für die Kapazitätsermittlung sowie für die Etablierung eines Forschungsinformationssystems.
Neuer Graben 29/Schloss · Raum 13/E02
Tel.: +49 541 969 4953 · E-Mail: zbw@uni-osnabrueck.de
www.uni-osnabrueck.de/zbw

Das **Zentrum für Digitale Lehre, Campus-Management und Hochschuldidaktik (virtUOS)** ist eine zentrale Forschungs- und Serviceeinrichtung mit der Aufgabe, innovative Technologien im Umfeld von Lehre und Hochschulorganisation zu erforschen bzw. zu entwickeln und in Kooperation mit anderen Institutionen der Universität Osnabrück prozessbasiert einzuführen. VirtUOS bietet den Studierenden und Lehrenden in allen Fächern ein Bündel an aktuellen digitalen Lerntechnologien oder auch Beratung und Unterstützung zu klassischen Lehr- und Lernszenarien an, um das Studium flexibler, effizienter und vielfältiger zu gestalten.
Heger-Tor-Wall 12 · Gebäude 42 · Tel.: +49 541 969 6501
E-Mail: sekretariat-virtuos@uni-osnabrueck.de
www.virtuos.uni-osnabrueck.de

Das **Zentrum für Lehrerbildung (ZLB)** befasst sich mit übergreifenden Fragen der Lehrerbildung, widmet sich der Studiengangsentwicklung, aber auch organisatorischen Dingen wie der Vergabe von Schulpraktika, bietet Lehrerfortbildungen oder sorgt für Forschungskoordination in der Lehrerbildung.
Neuer Graben 7/9 · Gebäude 52 · 49074 Osnabrück
Tel.: +49 541 969-4227
E-Mail: zlb@uni-osnabrueck.de
www.uni-osnabrueck.de/zlb

Das **Zentrum für Promovierende und Postdocs (ZePrOs)** unterstützt als fachübergreifende Einrichtung der Universität Osnabrück Promovierende und Postdocs aller Fachrichtungen bei ihrer wissenschaftlichen und überfachlichen Weiterqualifikation sowie bei der Gestaltung universitärer und außeruniversitärer Karrierewege.
Neuer Graben 7/9 · Gebäude 52
49074 Osnabrück (Eingang Seminarstraße)
Tel.: +49 541 969 6221
E-Mail: zepros@uni-osnabrueck.de
www.uni-osnabrueck.de/zepros

Studierenden Information Osnabrück (StudiOS)

Info-Point und Info-Line –
Erste Fragen – erste Antworten

+ 49 541 969 7777

Mo.– Do. 9 – 16 Uhr
Fr. 9 – 14 Uhr

BAföG-Info
Mo.– Do. 9 – 15.30 Uhr
Fr. 9 – 12 Uhr

Unter dem Dach der **Studierenden Information Osnabrück (StudiOS)** am Neuen Graben 27 haben sich die wichtigsten Serviceeinrichtungen für Studierende und Studieninteressierte zusammengeschlossen. Der Info-Point und die Info-Line dienen als erste Anlaufstelle und helfen, den richtigen Kontakt zu finden.

UNISHOP Osnabrück – Große Auswahl und trendige Designs
Neuer Graben 27
Mo. – Do. 11:30 – 14:30 Uhr und Fr. 11:30 – 14 Uhr
www.facebook.com/unishop.os
Studierenden Information Osnabrück (StudiOS)

Neuer Graben 27 · 49074 Osnabrück
studios@uni-osnabrueck.de · www.uni-osnabrueck.de/studios

Die Einrichtungen

Die **Zentrale Studienberatung (ZSB)** bietet Studierenden sowie allen Studieninteressierten erste Informationen über das Studium und hilft bei Fragen der Studienwahl.
www.zsb-os.de

Bei der Bewerbung um einen Studienplatz und beim Einschreibverfahren hilft das Team des **Studierendensekretariats**.
www.uni-osnabrueck.de/studierendenservice

Fragen rund um die Finanzierung des Studiums werden von der **BAföG-Abteilung des Studentenwerks** beantwortet.
www.studentenwerk-osnabrueck.de/de/finanzen/bafoeg.html

Im **International Office** werden die internationalen Beziehungen der Universität koordiniert. Das Team berät Studierende, Promovierende sowie Wissenschaftlerinnen und Wissenschaftler zum Thema Auslandsaufenthalt und Kooperationen. Auch die internationalen Gäste der Universität werden hier betreut.
www.uni-osnabrueck.de/international

Die **Koordinationsstelle Professionalisierungsbereich (KoPro)** organisiert das Lehrangebot für die Vermittlung von fächerübergreifenden Schlüsselkompetenzen für die 2-Fächer- Bachelor-Studierenden.
www.uni-osnabrueck.de/kopro

Das **Mehr-Fächer-Prüfungsamt (PATMOS)** bietet fächer- und fachbereichsübergreifende Dienstleistungen für die Prüfungsverwaltung und -organisation in den Mehr-Fächer-Studiengängen an.
www.uni-osnabrueck.de/patmos

Alle StudiOS-Einrichtungen sind geöffnet:
Mo. und Mi. 14 – 15:30 Uhr, Di. und Do. 10 – 12 Uhr
Abweichende Öffnungszeiten und Standorte werden im Internet bekannt gegeben.

Studentenwerk Osnabrück

... damit Studieren gelingt

»... damit Studieren gelingt!« sind neben Lehre und Forschung auch gute soziale Rahmenbedingungen unverzichtbar. Das Studentenwerk Osnabrück engagiert sich seit über 40 Jahren hochschulübergreifend für die wirtschaftliche, soziale, gesundheitliche und kulturelle Förderung der Studierenden an den Hochschulen in Osnabrück, Vechta und Lingen. Damit leistet das Studentenwerk einen Beitrag zur Verwirklichung der Chancengleichheit. In engem Zusammenwirken mit den Hochschulen und Hochschulstädten trägt das Studentenwerk zur Verbesserung der Rahmenbedingungen für das Hochschulstudium bei und beteiligt sich an der Gestaltung des Lebensraumes Hochschule. Das breite Angebot an Service- und Beratungsleistungen umfasst die Bereiche Verpflegung in Mensen und Cafeterien, studentisches Wohnen, Studienfinanzierung und BAföG, psychosoziale Beratung, Kindertagesstätten sowie kulturelle Förderung. Darüber hinaus vergibt das Studentenwerk Darlehen für Studierende, die in Not geraten sind. Ziel aller Aktivitäten des Studentenwerks ist es, soziale Bedingungen zu schaffen, die den Studierenden eine optimale Konzentration auf ihr Studium ermöglichen. Dadurch wird das Studium beschleunigt und die Kosten hierfür werden insgesamt verringert.

Einrichtungen des Studentenwerks

Studienfinanzierung, BAföG-Abteilung
StudiOS · Neuer Graben 27 · 49074 Osnabrück
Tel.: +49 541 969 6310
Öffnungszeiten: Mo. – Do. 9 – 15:30 Uhr, Fr. 9 – 12 Uhr
In dringenden Fällen können Zusatztermine vereinbart werden.

Studentisches Wohnen
Ritterstraße 10 · 49074 Osnabrück
Tel.: +49 541 33107-26, -28, -29, -30
Öffnungszeiten: Di., Do., Fr. 11 – 13 Uhr, Mi. 13 – 15 Uhr
und nach tel. Vereinbarung

Hochschulgastronomie
Mensa, Cafeteria und Café Lounge Schlossgarten
Ritterstraße 10 · 49074 Osnabrück
Mensa Westerberg und Café Lounge Westerberg
Barbarastraße 20 · 49076 Osnabrück
Bistro und Cafeteria Caprivi
Caprivistraße 30a · 49076 Osnabrück
Mensa und Cafeteria Haste
Oldenburger Landstraße · 49090 Osnabrück

Psychosoziale Beratungsstelle
Sedanstraße 1 · 49076 Osnabrück · Tel.: +49 541 969 2580
E-Mail: psb@studentenwerk-osnabrueck.de
Öffnungszeiten: Mo. – Do. 9 – 12 Uhr und 13 – 16 Uhr, Fr. 9 – 13 Uhr

Sozialberatung
Sedanstraße 1 · 49076 Osnabrück · Tel.: +49 541 969 2580
E-Mail: sozialberatung@studentenwerk-osnabrueck.de
Offene Sprechstunde: Di. 10 – 12 Uhr

Kindertagesstätte »CampusKita«
Jahnstraße 79 · 49080 Osnabrück
Tel.: +49 541 760298811 · E-Mail: christiane.harig@sw-os.de

Uni-Kindertagesstätte »Die kleinen Strolche«
c/o Elternverein Uni-Kita e.V. · Sedanstraße 2A · 49076 Osnabrück
Tel.: +49 541 6090360 · E-Mail: uni-kita@osnanet.de

Kindertagesstätte »Kindervilla«
Kindervilla e.V.
Katharinenstraße 6 · 49074 Osnabrück · Tel.: +49 541 58049400
E-Mail: fragen@kindervilla-osnabrueck.de

Studentenwerk Osnabrück - Anstalt des öffentlichen Rechts
Ritterstraße 10 · 49074 Osnabrück
Tel.: +49 541 33107-0 · E-Mail: info@sw-os.de
www.studentenwerk-osnabrueck.de

Universitätsbibliothek

Die Universitätsbibliothek Osnabrück steht allen Angehörigen der Universität sowie Bürgerinnen und Bürgern von Stadt und Region zur Verfügung. Sie bietet rund 1,65 Mio. Bände wissenschaftlicher Literatur, mehr als 2.000 laufende Printzeitschriften und ein breit gefächertes, umfangreiches Angebot an elektronischen Medien und digitalen Informationsressourcen, die den Universitätsangehörigen in der Regel ortsunabhängig und rund um die Uhr zugänglich sind. Zum Bibliothekssystem der Universität gehören vier Bereichsbibliotheken und eine große Institutsbibliothek mit insgesamt über 1.600 Arbeitsplätzen.

Bibliothekszentrale und Bereichsbibliothek Philologien/Kulturwissenschaften
Alte Münze 16/Kamp · Gebäude 10
Tel.: +49 541 969 4488
E-Mail: info@ub.uni-osnabrueck.de
Öffnungszeiten: Mo. – Fr. 9 – 22 Uhr, Sa. 11 – 18 Uhr

Bereichsbibliothek Sozialwissenschaften
Große Rosenstraße 20/Seminarstraße 33 · Gebäude 5, 1. OG
Tel.: +49 541 969 4577
E-Mail: infog@ub.uni-osnabrueck.de
Öffnungszeiten: Mo. – Fr. 9 – 21 Uhr, Sa. 11 – 16 Uhr

Bereichsbibliothek Rechts- und Wirtschaftswissenschaften
Heger-Tor-Wall 14 · Gebäude 21/22
Tel.: +49 541 969 6209
E-Mail: infojw@ub.uni-osnabrueck.de
Öffnungszeiten: Mo. – Sa. 8 – 24 Uhr, So. 10 – 24 Uhr

Bereichsbibliothek Naturwissenschaften/Mathematik
Nelson-Mandela-Platz 1 · Gebäude 96
Tel.: +49 541 969 2543
E-Mail: infon@ub.uni-osnabrueck.de
Öffnungszeiten: Mo. – Fr. 9 – 22 Uhr, Sa. 10 – 18 Uhr

Institutsbibliothek des ELSI
Öffnungszeiten: Mo. – Fr. 9 – 20 Uhr
www.ub.uni-osnabrueck.de

Botanischer Garten

Der Botanische Garten mit Versuchsflächen und Gewächshäusern dient der Forschung und Lehre im Fachbereich Biologie/Chemie der Universität Osnabrück. Das Freigelände des Gartens sowie das Regenwaldhaus stehen auch interessierten Besuchern offen.
Die »Grüne Schule« bietet zudem zahlreiche Umweltbildungsveranstaltungen für Kinder und Erwachsene an. Sie ist im »Bohnenkamp-Haus«, dem Biologischen Informationszentrum im Botanischen Garten untergebracht. Dieses Haus der Begegnung beherbergt nicht nur die »Grüne Schule«, sondern bietet auch Platz für Seminare, Lesungen und Ausstellungen.

Direktorin: Prof. Dr. Sabine Zachgo
Albrechtstraße 29 · Gebäude 6164
Tel.: +49 541 969 2700 und 2739
E-Mail: bogos@uniosnabrueck.de
www.bogos.uniosnabrueck.de

Öffnungszeiten Sommer/1. April bis 30. September
Mo. – Fr. 8 – 20 Uhr, Sa. 14 – 20 Uhr, So. und feiertags 10 – 20 Uhr
Regenwaldhaus: Mo., Di. und Do. 10 – 18 Uhr, Mi. und Fr. geschlossen, Sa. 14 – 18 Uhr sowie So. und feiertags 11 – 18 Uhr
Der naturnahe Steinbruch wird täglich um 19 Uhr geschlossen.

Öffnungszeiten Winter/1. Oktober bis 31. März
Mo. – Fr. 8 – 16 Uhr, Sa. geschlossen, So. und feiertags 10:30 – 16 Uhr
Regenwaldhaus: Mo., Di., Do. 10 – 15:30 Uhr,
Mi., Fr. und Sa. geschlossen, So. und feiertags 11 – 15:30 Uhr
Der naturnahe Steinbruch ist geschlossen. Führungen sind möglich.

Weitere Partner

Universitätsgesellschaft Osnabrück
Die Universitätsgesellschaft Osnabrück e.V. hat sich als gemeinnütziger Förderverein das Ziel gesetzt, die Entwicklung der Universität Osnabrück zu unterstützen und die Integration der Universität in Stadt und Region zu fördern.
Geschäftsführerin: Jana Fischer
Neuer Graben 29/Schloss · Raum 14/106b
Tel.: +49 541 969 4113
E-Mail: unigesos@uni-osnabrueck.de
www.uni-osnabrueck.de/unigesellschaft

Osnabrücker Friedensgespräche
Die Osnabrücker Friedensgespräche sind eine herausragende Veranstaltungsreihe in der Friedensstadt Osnabrück. Mit Vorträgen und Diskussionen zu aktuellen Konflikten in Politik, Kultur, Gesellschaft und internationaler Staatenwelt werben Universität und Stadt gemeinsam für die Ideen des Friedens und der Toleranz.
Geschäftsführerin: Dr. Janina Majerczyk
Neuer Graben 29/Schloss · Raum 13/112
Tel.: +49 541 969 4010
E-Mail: ofg@uni-osnabrueck.de
www.friedensgespraeche.de

Erich Maria Remarque-Friedenszentrum
Das Erich Maria Remarque-Friedenszentrum wird von Universität Osnabrück und Stadt Osnabrück getragen und beschäftigt sich mit der Erforschung und Präsentation von Leben und Werk des in Osnabrück geborenen Schriftstellers Remarque. Das Zentrum umfasst eine Dauerausstellung mit dem Titel »Unabhängigkeit, Toleranz, Humor« sowie das weltweit führende Archiv zur Person und zum Werk Remarques.
Leitung: Dr. Thomas Schneider
Markt 6 · 49074 Osnabrück
E-Mail: remarque-zentrum@uni-osnabrueck.de
www.remarque.de

Remarque-Archiv
Tel.: +49 541 969 2430, -2440 und -2441
Öffnungszeiten: Di. – Do. 9 – 12 und 13 – 15:30 Uhr
und nach Vereinbarung

Remarque-Ausstellung
Tel.: +49 541 323 3292
Öffnungszeiten: Di. – Fr. 10 – 17 Uhr,
Sa. und So. 11 – 17 Uhr

Campus Innenstadt

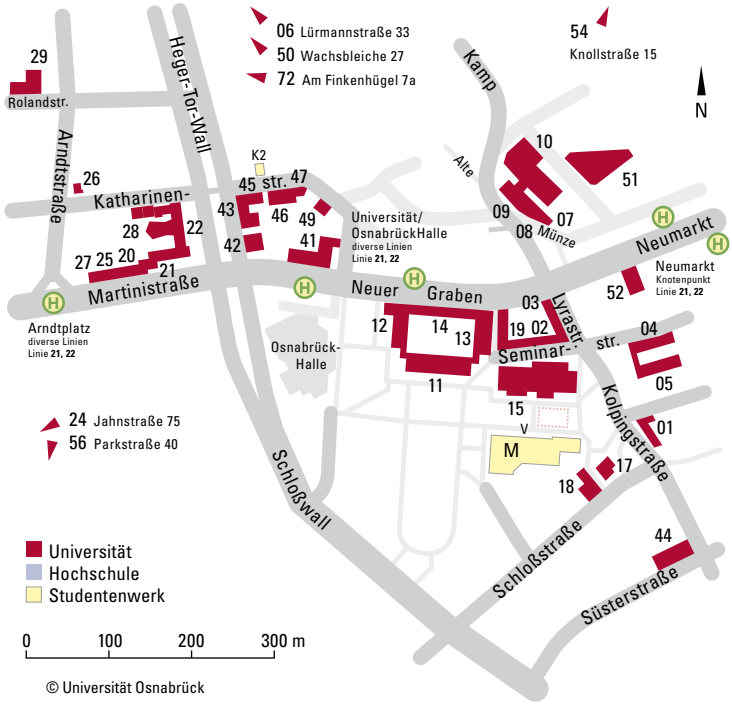

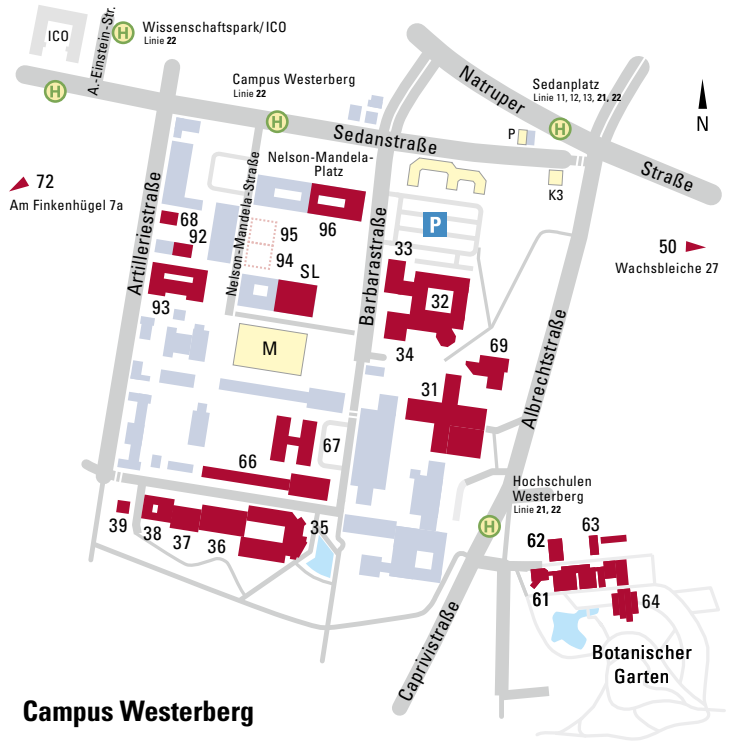

Campus Westerberg

Gebäudestandorte

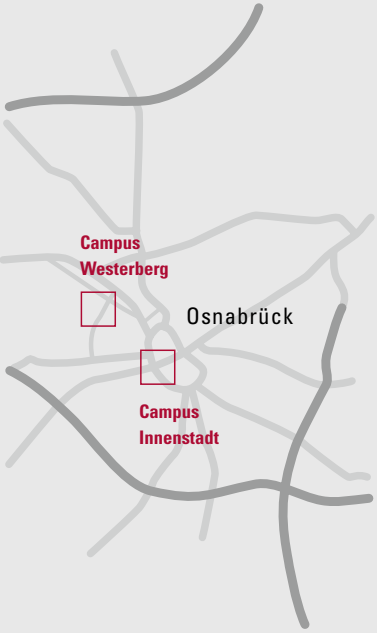

Einrichtungen / Gebäudenummern

Gebäudenummer	Anschrift
01	Kolpingstraße 7
02	Seminarstraße 19a/b
03	Neuer Graben 19/21
04	Seminarstraße 33
05	Große Rosenstraße 20
06	Lürmannstraße 33
07	Alte Münze 10
08	Alte Münze 12
09	Alte Münze 16
10	Alte Münze 16/Kamp
11-14	Neuer Graben 29/Schloss
15	Seminarstraße 20
17	Schloßstraße 4
18	Schloßstraße 8
19	Neuer Graben 27
20	Martinistraße 8
21	Martinistraße 2-6
22	Heger-Tor-Wall 14
24	Jahnstraße 75
25	Martinistraße 10
26	Katharinenstraße 24
27	Martinistraße 12
28	Katharinenstraße 13/15
29	Rolandstraße 8
31	Albrechtstraße 28
32-34	Barbarastraße 7
35-39	Barbarastraße 11
41	Neuer Graben 40
42	Heger-Tor-Wall 12
43	Heger-Tor-Wall 9
44	Süsterstraße 28
45	Katharinenstraße 7
46	Katharinenstraße 5
47	Katharinenstraße 1/3
49	An der Katharinenkirche 8a
50	Wachsbleiche 27
51	Kamp 46/47
52	Neuer Graben 7/9
54	Knollstraße 15
56	Parkstraße 40
61-64	Albrechtstraße 29
66	Barbarastraße 12
67	Barbarastraße 13
68	Artilleriestraße 34
69	Albrechtstraße 28a
72	Am Finkenhügel 7a
92	Barbarastraße 22b
93	Barbarastraße 22c
94	Nelson-Mandela-Straße 4
95	Nelson-Mandela-Straße 2
96	Nelson-Mandela-Platz 1
ICO	Albert-Einstein-Straße 1
K1	Jahnstraße 79
K2	Katharinenstraße 6
K3	Sedanstraße 2A
M	Barbarastraße 20
M/V	Ritterstraße 10
P	Sedanstraße 1
SL	Barbarastraße 21

Den umfassenden Lageplan der Universität Osnabrück finden Sie im Internet:
www.uni-osnabrueck.de/universitaet/lageplaene.html

Einrichtungen Einrichtung/Gebäudenummer

Fachbereiche

Fachbereich 1 – Kultur- und Sozialwissenschaften
Dekanat 04
Historisches Seminar 18
Institut für Geographie 02
Institut für Sozialwissenschaften 04
Kunsthistorisches Institut 46
Kunst/Kunstpädagogik 05
Textiles Gestalten 05

Fachbereich 3 – Erziehungs- und Kulturwissenschaften
Dekanat 43
Institut für Erziehungswissenschaft 26, 43, 68
Institut für Evangelische Theologie 11
Institut für Islamische Theologie 51
Institut für Katholische Theologie 17
Institut für Musikwissenschaft und Musikpädagogik 11
Institut für Sport- und Bewegungswissenschaften 24
Sachunterricht 52

Fachbereich 4 – Physik
Dekanat 32
Physik 32-33

Fachbereich 5 – Biologie/Chemie
Dekanat 35
Biologie 35-39, 67
Botanischer Garten 61-64
Institut für Chemie neuer Materialien 34

Fachbereich 6 – Mathematik/Informatik
Dekanat 69
Angewandte Systemwissenschaft 66
Institut für Informatik 50
Institut für Mathematik 69
Institut für Umweltsystemforschung 66

Fachbereich 7 – Sprach- und Literaturwissenschaft
Dekanat 41
Institut für Anglistik/Amerikanistik 41
Institut für Germanistik 41
Institut für Romanistik/Latinistik 41

Fachbereich 8 – Humanwissenschaften
Dekanat 15
Institut für Gesundheitsforschung und Bildung 72, 93
Institut für Kognitionswissenschaft 50
Institut für Philosophie 69
Institut für Psychologie 15, 54, 68
Kognitionswissenschaft 50

Fachbereich 9 – Wirtschaftswissenschaften
Dekanat 22
Informationsmanagement und Wirtschaftsinformatik 56
Institut für empirische Wirtschaftsforschung 29
Institut für Informationsmanagement und Unternehmensführung 47
Wirtschaftswissenschaften 22, 45

Fachbereich 10 – Rechtswissenschaften
Dekanat 22
European Legal Studies Institute 44
Institut für Finanz- und Steuerrecht 20
Institut für Handels- und Wirtschaftsrecht 28
Institut für Kommunalrecht und Verwaltungswissenschaft 25, 27
Institut für Verfahrensrecht und allgemeine Verfahrensvergleichung 22
Institut für Wirtschaftsstrafrecht 22

Forschungszentren

Center for Early Childhood Development and Education Research (CEDER) 69
Center of Cellular Nanoanalytics Osnabrück (CellNanOs) 38
Institut für Migrationsforschung und Interkulturelle Studien (IMIS) 03
Institut für Kulturgeschichte der Frühen Neuzeit (IKFN) 03

DFG-Sonderforschungsbereich

Physiologie und Dynamik zellulärer Mikrokompartimente (SFB 944) 35-38

Weitere Forschungseinrichtungen

DFKI Labor Niedersachsen > ICO – InnovationsCentrum Osnabrück
DFKI Robotics Innovation Center > ICO – InnovationsCentrum Osnabrück
Institut für interdisziplinäre dermatologische Prävention und Rehabilitation (iDerm) 72
Niedersächsisches Institut für Berufsdermatologie (NIB) 72

StudiOS – Studierenden Information Osnabrück

Dezernat 5 – Studentische Angelegenheiten 19
Studierendensekretariat 19
Mehrfächer-Prüfungsamt 19
International Office 19
Koordinationsstelle Professionalisierungsbereich 19
Studienfinanzierung/BAföG-Abteilung 19
Zentrale Studienberatung 19

Weitere Einrichtungen

Allgemeiner Studierendenausschuss (AStA) 08, 92
Bibliothekszentrale und Lesesäle Philologien/Kulturwissenschaften 09, 10
Bereichsbibliothek Naturwissenschaften/Mathematik 96
Bereichsbibliothek Rechts- und Wirtschaftswissenschaften 21, 22
Bereichsbibliothek Sozialwissenschaften 05
Botanischer Garten 61-64
Forschungsförderung 52
Gästehaus 06
GesundheitsCampus Osnabrück > ICO – InnovationsCentrum Osnabrück
Gleichstellungsbüro 52
Kommunikation und Marketing 13
Kompetenzzentrum für Lehrerfortbildung 52
Osnabrücker Friedensgespräche (Geschäftsstelle) 13
Präsidium 13
Rechenzentrum 31
Servicestelle Lehrevaluation 15
Sprachenzentrum 52
Unishop Osnabrück 19
Universitätsverlag Osnabrück 09
virtUOS – Zentrum für Digitale Lehre, Campus Management und Hochschuldidaktik 42
Transfer- und Innovationsmanagement > ICO – InnovationsCentrum Osnabrück
Zentrale Verwaltung 12-14
Zentrum für Hochschulsport 24
Zentrum für Lehrerbildung 52
Zentrum für Promovierende und Postdocs 52

Studentenwerk Osnabrück

Mensa und Cafeteria Schlossgarten M
Mensa und Cafeteria Westerberg M
Kita »CampusKita« K1
Kita »Die kleinen Strolche« K3
Kita »Kindervilla« K2
Psychosoziale Beratungsstelle P
Studienfinanzierung/BAföG-Abteilung 19
Verwaltung V